

2019

Die Basis für Ihre Küche!



**STEINRÜCKE-
FELSENGRUND**



Besuchen Sie unseren Onlineshop:

www.steinruecke-felsengrund.de

Steinrücke-Felsengrund

 | Hochsauerlandstr. 29-31 |  | Telefon: 02983 9702-0 |  | info@steinruecke-felsengrund.de |  | 8:00 - 17:00 Uhr
59955 Winterberg | Telefax: 02983 9702-20 | www.steinruecke-felsengrund.de | (Mo. - Fr.)

Premium-Produkte

- › hochwertige Qualität
- › langlebige Konstruktionen
- › für anspruchsvolle Leistungsanforderungen
- › sehr hohe Zuverlässigkeit
- › Zusatznutzen durch hervorragende Ausstattung
- › professionelle Funktionalität



silver

Basis-Produkte

- › wertige Qualität
- › sehr gute Konstruktionen
- › gute Zuverlässigkeit
- › für viele Leistungsanforderungen
- › gute Funktionalität
- › Zusatznutzen durch gute Ausstattung



black

Einstiegs-Produkte

- › preiswerte Qualität
- › solide Konstruktionen
- › zuverlässig und funktional
- › gutes Preis- / Leistungsverhältnis
- › für einfache Leistungsanforderungen



orange

Sie erhalten auf das gesamte cookmax-Sortiment **2 Jahre Garantie**. Preise verstehen sich zzgl. gesetzlicher Mehrwertsteuer.



Seitenverzeichnis

- | | |
|--------------------|---------------|
| › Snackgeräte | Seite 6 - 11 |
| › Vorbereitung | Seite 12 - 17 |
| › Kühlung | Seite 18 - 59 |
| › Spülen & Hygiene | Seite 60 - 78 |
| › Transportgeräte | Seite 79 - 95 |





Mikrowelle NE-1643, 1600 W, 18 l

- › Gehäuse und Garraum aus Edelstahl
- › LED-Beleuchtung, LC-Display
- › mit 2 Magnetronen von oben und unten gewährleistet gleichmäßige Erhitzung
- › 3 Leistungsstufen: hoch, mittel und niedrig
- › abgerundeter, leicht zu reinigender Garraum
- › mit herausnehmbarem Himmel
- › 2 Geräte können übereinander gestapelt werden
- › aufziehbare Tür mit breitem Sichtfenster
- › herausnehmbare Keramikplatte
- › Garraumgröße: 330 x 310 x 175 mm / 18,00 l

B x T x H/mm:	Anschlusswert:	Artikel-Nr.:	Preis:
422 x 508 x 337	230 V / 2,83 kW	90213025	1.272,00 €



Mikrowelle NE-1843, 1800 W, 18 l

- › Gehäuse und Garraum aus Edelstahl
- › LED-Innenraumbeleuchtung, LC-Display
- › mit 2 Magnetronen von oben und unten
- › 3 Leistungsstufen: hoch, mittel und niedrig
- › abgerundeter, leicht zu reinigender Garraum
- › mit herausnehmbarem Himmel
- › 2 Geräte können übereinander gestapelt werden
- › aufziehbare Tür mit breitem Sichtfenster
- › herausnehmbare Keramikplatte
- › Garraumgröße: 330 x 310 x 175 mm / 18,00 l

B x T x H/mm:	Anschlusswert:	Artikel-Nr.:	Preis:
422 x 508 x 337	230 V / 2,83 kW	90213026	1.361,00 €



Mikrowelle NE-2143-2, 2100 W, 18 l, mit Zwischenplatte

- › Gehäuse und Garraum aus Edelstahl
- › LED-Innenraumbeleuchtung, LC-Display
- › mit 2 Magnetronen von oben und unten
- › 3 Leistungsstufen: hoch, mittel und niedrig
- › abgerundeter, leicht zu reinigender Garraum
- › mit herausnehmbarem Himmel
- › 2 Geräte können übereinander gestapelt werden
- › aufziehbare Tür mit breitem Sichtfenster
- › herausnehmbare Keramikplatte
- › Garraumgröße: 330 x 310 x 175 mm / 18,00 l

B x T x H/mm:	Anschlusswert:	Artikel-Nr.:	Preis:
422 x 508 x 337	230 V / 3,16 kW	90213027	1.526,00 €

Mikrowelle NE-2153-2, 2100 W, 18 l, mit Zwischenplatte

- › Gehäuse und Garraum aus Edelstahl
- › LED-Innenraumbeleuchtung, LC-Display
- › mit 2 Magnetronen von oben und unten
- › 3 Leistungsstufen: hoch, mittel und niedrig
- › abgerundeter, leicht zu reinigender Garraum
- › mit herausnehmbarem Himmel
- › 2 Geräte können übereinander gestapelt werden
- › aufziehbare Tür mit breitem Sichtfenster
- › herausnehmbare Keramikplatte
- › 20 Programme (2- und 3-stufig)
- › manuell wählbare 2- und 3-stufige Erhitzung
- › Erhitzung der 2- oder 3-fachen Menge
- › Programmverriegelung mit einem Tastendruck
- › Wiederholfunktion nur für manuelle Erhitzung
- › Hinweis auf Luftfilterreinigung
- › zuschaltbarer Signalton
- › Garraumgröße: 330 x 310 x 175 mm / 18,00 l



B x T x H/mm:	Anschlusswert:	Artikel-Nr.:	Preis:
422 x 508 x 337	230 V / 3,16 kW	90213028	1.677,00 €

Mikrowelle NE-1027, 1000 W, 22 l

- › Gehäuse und Garraum aus Edelstahl
- › Ausgangsleistung von 100 W - 1000 W, 1 Magnetron
- › Zeitschaltuhr mit Drehknopf
- › Leistungseinstellung per Drehknopf
- › Garraumgröße: 330 x 330 x 200 mm / 22,00 l



B x T x H/mm:	Anschlusswert:	Artikel-Nr.:	Preis:
510 x 360 x 306	230 V / 1,49 kW	90213011	641,00 €

Mikrowelle NE-1037, 1000 W, 22 l

- › Gehäuse und Garraum aus Edelstahl
- › 3 Leistungsstufen von 340 W - 1000 W
- › 10 Programmfelder, jeweils mit Umschaltfunktion für die doppelte Menge
- › 2- und 3-stufiger Garvorgang (automatischer Wechsel der Leistungsstufen)
- › Programmverriegelung mit einem einzigen Druck auf ein Programmfeld
- › zuschaltbarer Signalton
- › Garraumgröße: 330 x 330 x 200 mm / 22,00 l



B x T x H/mm:	Anschlusswert:	Artikel-Nr.:	Preis:
510 x 360 x 306	230 V / 1,49 kW	90213012	819,00 €



Mikrowelle NE-1840, 1800 W, 44 l, GN 1/1

- › Gehäuse und Garraum aus Edelstahl
- › abgerundeter, leicht zu reinigender Garraum
- › mit 4 Magnetronen und rotierenden Hohlleitern
- › 4 Leistungsstufen: hoch, mittel, niedrig und auftauen
- › Einstellung über Drehknopf, abschaltbarer Signalton
- › aufziehbare, nach unten öffnende Klapptür
- › 1 Keramikplatte, herausnehmbar
- › Garraumgröße: 535 x 330 x 250 mm / 44,00 l

B x T x H/mm:	Anschlusswert:	Artikel-Nr.:	Preis:
650 x 526 x 471	230 V / 3,20 kW	90213014	2.259,00 €



Mikrowelle NE-1880, 1800 W, 44 l, GN 1/1

- › Gehäuse und Garraum aus Edelstahl
- › abgerundeter, leicht zu reinigender Garraum
- › mit 4 Magnetronen und rotierenden Hohlleitern
- › 4 Leistungsstufen: hoch, mittel, niedrig und auftauen
- › Zeitschaltuhr mit Drehknopf, abschaltbarer Signalton
- › programmierbare Tastenfeldsteuerung
- › 16 Programme mit bis zu 3 Zeiten und Leistungen
- › Schnellstartfunktion mit einem Tastendruck
- › aufziehbare, nach unten öffnende Klapptür
- › 1 Keramikplatte, herausnehmbar
- › Garraumgröße: 535 x 330 x 250 mm / 44,00 l

B x T x H/mm:	Anschlusswert:	Artikel-Nr.:	Preis:
650 x 526 x 471	230 V / 3,20 kW	90213016	2.520,00 €



Mikrowelle NE-2140, 2100 W, 44 l, GN 1/1

- › Gehäuse und Garraum aus Edelstahl
- › abgerundeter, leicht zu reinigender Garraum
- › Garraum GN 1/1 - 4 Teller ø 270 mm auf 2 Ebenen
- › mit 4 Magnetronen und rotierenden Hohlleitern
- › 4 Leistungsstufen: hoch, mittel, niedrig und auftauen
- › Einstellung über Drehknopf
- › aufziehbare, nach unten öffnende Klapptür
- › abschaltbarer Signalton
- › mit herausnehmbarer Keramikplatte
- › Garraumgröße: 535 x 330 x 250 mm / 44,00 l

B x T x H/mm:	Anschlusswert:	Artikel-Nr.:	Preis:
650 x 526 x 471	400 V / 3,65 kW	90213017	2.460,00 €

Mikrowelle NE-C1475, 1350 W, 30 l

- › Gehäuse und Garraum aus Edelstahl
- › abgerundeter, leicht zu reinigender Garraum
- › Programmierung mit SD Karte am PC, mit MS Excel oder direkt am Gerät
- › 99 Programme können mit je drei Phasen abgespeichert werden
- › 1350 Watt MW, 1840 Watt Grill, 250°C Grill-Umluft, 1800 Watt Heißluft
- › 5 Leistungsstufen
- › Vorheizen: 190°C, 220°C oder 240°C
- › Temperatureinstellungen für die Heißluft 100°C bis 250°C
- › katalytisch beschichtete EasyClean-Rückwand
- › abschaltbarer Signalton
- › inkl. 1 Rost, 1 Keramikplatte, 1 SD Karte
- › Garraumgröße: 400 x 336 x 217 mm / 30,00 l



B x T x H/mm:	Anschlusswert:	Artikel-Nr.:	Preis:
600 x 484 x 383	230 V / 3,30 kW	90213020	2.354,00 €

Mikrowelle NE-3240, 3200 W, 44 l, GN 1/1

- › Gehäuse und Garraum aus Edelstahl
- › abgerundeter, leicht zu reinigender Garraum
- › mit 4 Magnetronen und rotierenden Hohlleitern
- › 4 Leistungsstufen: hoch, mittel, niedrig und auftauen
- › Einstellung über Drehknopf
- › aufziehbare, nach unten öffnende Klapptür
- › abschaltbarer Signalton
- › mit herausnehmbarer Keramikplatte
- › Garraumgröße: 535 x 330 x 250 mm / 44,00 l



B x T x H/mm:	Anschlusswert:	Artikel-Nr.:	Preis:
650 x 526 x 471	400 V / 4,90 kW	90213021	2.942,00 €



Heißhalte- und Niedrigtemperatur-Gargerät, 1 x GN 1/1 mit Schublade

- › Einschubhöhe: 150 mm
- › Temperaturbereich: 30°C bis 130°C
- › Innenmaße: 350 x 570 x 195 mm
- › front - und rückseitige Entlüftung
- › Einsatz als Tisch-, Wand- und Einbaumodell

B x T x H/mm:	Anschlusswert:	Artikel-Nr.:	Preis:
400 x 650 x 300	230 V / 1,00 kW	90272021	2.799,00 €



Heißhalte- und Niedrigtemperatur-Gargerät, 2 x GN 1/1

- › 2 Einschubhalterungen GN 1/1
- › Einschubhöhe: 65 mm
- › Temperaturbereich: 30°C bis 130°C
- › Innenmaße: 350 x 570 x 195 mm
- › mit Flügeltür, Rechtsanschlag, wechselbar
- › front - und rückseitige Entlüftung
- › Einsatz als Tisch-, Wand- und Einbaumodell

B x T x H/mm:	Anschlusswert:	Artikel-Nr.:	Preis:
400 x 650 x 300	230 V / 1,00 kW	90272020	2.150,00 €



Heißhalte- und Niedrigtemperatur-Gargerät, 4 x GN 1/1

- › 4 Einschubhalterungen GN 1/1
- › Einschubhöhe: 65 mm
- › Temperaturbereich: 30°C bis 130°C
- › Innenmaße: 350 x 570 x 285 mm
- › mit Flügeltür, Rechtsanschlag, wechselbar
- › front - und rückseitige Entlüftung
- › Einsatz als Tisch-, Wand- und Einbaumodell

B x T x H/mm:	Anschlusswert:	Artikel-Nr.:	Preis:
400 x 650 x 390	230 V / 1,50 kW	90272022	2.256,00 €



Heißhalte- und Niedrigtemperatur-Gargerät, 4 x GN 1/1

- › mit Kerntemperaturfühler
- › 10 Programme
- › 4 Einschubhalterungen GN 1/1
- › Einschubhöhe: 65 mm
- › Temperaturbereich: 30°C bis 130°C
- › Innenmaße: 350 x 570 x 285 mm
- › mit Flügeltür, Rechtsanschlag, wechselbar
- › front - und rückseitige Entlüftung
- › Einsatz als Tisch-, Wand- und Einbaumodell

B x T x H/mm:	Anschlusswert:	Artikel-Nr.:	Preis:
400 x 650 x 390	230 V / 1,50 kW	90272019	2.599,00 €

Heißhalte- und Niedrigtemperatur-Gargerät, 6 x GN 1/1

- › Einschubhöhe: 65 mm 6 x GN 1/1 oder 150 mm 3 x GN 1/1
- › Temperaturbereich 30°C bis 120°C
- › Desinfektionsprogramm bei 130°C
- › Innenmaße 350 x 570 x 500 mm
- › geeignet als Tisch-, Wand- und Einbaumodell
- › mit Flügeltür, Rechtsanschlag, wechselbar
- › Gehäuse aus CNS 18/10
- › mit front- und rückseitiger Entlüftung
- › elektronische Temperatursteuerung

B x T x H/mm:	Anschlusswert:	Artikel-Nr.:	Preis:
400 x 650 x 600	230 V / 2,50 kW	90272023	2.999,00 €



Heißhalte- und Niedrigtemperatur-Gargerät, 6 x GN 1/1 mit Kerntemperaturfühler

- › Einschubhöhe: 65 mm 6 x GN 1/1 oder 150 mm 3 x GN 1/1
- › Temperaturbereich 30°C bis 120°C
- › Desinfektionsprogramm bei 130°C
- › Innenmaße 350 x 570 x 500 mm
- › geeignet als Tisch-, Wand- und Einbaumodell
- › mit Flügeltür, Rechtsanschlag, wechselbar
- › Gehäuse aus CNS 18/10
- › mit front- und rückseitiger Entlüftung
- › elektronische Temperatursteuerung
- › 10 Programme mit NT-Garen mit KT-Fühler
- › mit Zeit- und Programmvorwahl

B x T x H/mm:	Anschlusswert:	Artikel-Nr.:	Preis:
400 x 650 x 600	230 V / 2,50 kW	90272024	3.384,00 €



Wandkonsole für Heißhaltegeräte passend für 90272019 - 90272024

- › Material: CNS 18/10

B x T x H/mm:	Artikel-Nr.:	Preis:
465 x 656 x 300	90270007	202,00 €



Transportwagen für Gargeräte passend für 90272019 - 90272024

- › Material: CNS 18/10

B x T x H/mm:	Artikel-Nr.:	Preis:
410 x 600 x 290	90270008	376,00 €





Aufschnittmaschine manuell, Messer ø 250 mm mit Blumenschwungrad

- › Gehäuse: Aluminium, rot
- › mechanische Schwungrad-Handbedienung
- › Schneideklinge: ø 250 mm
- › Schnittstärke: 0 - 2 mm
- › Schlittenauflage: 185 x 150 mm
- › mit Messerschutzring (EG-Norm)
- › mit fixiertem Schleifstein

B x T x H/mm:	Artikel-Nr.:	Preis:
520 x 680 x 510	90415006	2.799,00 €



Aufschnittmaschine manuell, Messer ø 300 mm mit Blumenschwungrad

- › Gehäuse: Aluminium, rot
- › mechanische Schwungrad-Handbedienung
- › Schneideklinge: ø 300 mm
- › Schnittstärke: 0 - 2 mm
- › Schlittenauflage: 230 x 190 mm
- › mit Messerschutzring (EG-Norm)
- › mit fixiertem Schleifstein

B x T x H/mm:	Artikel-Nr.:	Preis:
600 x 720 x 740	90415007	2.989,00 €



Aufschnittmaschine manuell, Messer ø 350 mm mit Blumenschwungrad

- › Gehäuse: Aluminium, rot
- › mechanische Schwungrad-Handbedienung
- › Schneideklinge: ø 350 mm
- › Schnittstärke: 0 - 2 mm
- › Schlittenauflage: 270 x 240 mm
- › mit Messerschutzring (EG-Norm)
- › mit fixiertem Schleifstein

B x T x H/mm:	Artikel-Nr.:	Preis:
710 x 870 x 800	90415008	4.899,00 €



Standfuß für Aufschnittmaschine

B x T x H/mm:	passend für:	Artikel-Nr.:	Preis:
640 x 415 x 795	90415003, 90415006	90410003	999,00 €
640 x 500 x 795	90415002, 90415007	90410001	999,00 €
650 x 700 x 795	90415005, 90415008	90410002	1.126,00 €

Aufschnittmaschine manuell, Messer ø 250 mm mit geschlossenem Schwungrad

- › Gehäuse: Aluminium, rot
- › mechanische Schwungrad-Handbedienung
- › Schneideklinge: ø 250 mm
- › Schnittstärke: 0 - 2 mm
- › Schlittenaufgabe: 185 x 150 mm
- › mit Messerschutzring (EG-Norm)
- › mit fixiertem Schleifstein

B x T x H/mm:	Artikel-Nr.:	Preis:
520 x 680 x 510	90415003	2.799,00 €



Aufschnittmaschine manuell, Messer ø 300 mm mit geschlossenem Schwungrad

- › Gehäuse: Aluminium, rot
- › mechanische Schwungrad-Handbedienung
- › Schneideklinge: ø 300 mm
- › Schnittstärke: 0 - 2 mm
- › Schlittenaufgabe: 230 x 190 mm
- › mit Messerschutzring (EG-Norm)
- › mit fixiertem Schleifstein

B x T x H/mm:	Artikel-Nr.:	Preis:
600 x 720 x 740	90415002	2.989,00 €



Aufschnittmaschine manuell, Messer ø 350 mm mit geschlossenem Schwungrad

- › Gehäuse: Aluminium, rot
- › mechanische Schwungrad-Handbedienung
- › Schneideklinge: ø 350 mm
- › Schnittstärke: 0 - 2 mm
- › Schlittenaufgabe: 270 x 240 mm
- › mit Messerschutzring (EG-Norm)
- › mit fixiertem Schleifstein

B x T x H/mm:	Artikel-Nr.:	Preis:
710 x 870 x 800	90415005	4.899,00 €



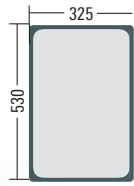

GN 1/1, Edelstahl CNS 1.4301, made by Rieber

B x T x H/mm:	Artikel-Nr.:	Preis:
530 x 325 x 20	90491009	14,80 €
530 x 325 x 40	90491010	20,70 €
530 x 325 x 65	90491011	20,40 €
530 x 325 x 100	90491012	23,40 €
530 x 325 x 150	90491013	38,80 €
530 x 325 x 200	90491014	45,60 €

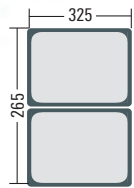

GN 1/2

B x T x H/mm:	Artikel-Nr.:	Preis:
325 x 265 x 65	90491015	14,70 €
325 x 265 x 100	90491016	16,70 €
325 x 265 x 150	90491017	25,40 €
325 x 265 x 200	90491018	32,90 €

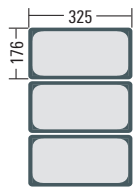

GN 1/3

B x T x H/mm:	Artikel-Nr.:	Preis:
325 x 176 x 65	90491019	12,70 €
325 x 176 x 100	90491020	16,10 €
325 x 176 x 150	90491021	25,40 €
325 x 176 x 200	90491022	28,70 €

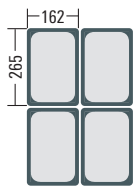

GN 1/4

B x T x H/mm:	Artikel-Nr.:	Preis:
265 x 162 x 100	90491023	16,30 €
265 x 162 x 150	90491024	23,60 €
265 x 162 x 200	90491025	28,40 €

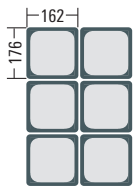

GN 1/6

B x T x H/mm:	Artikel-Nr.:	Preis:
176 x 162 x 100	90491026	15,00 €
176 x 162 x 150	90491027	18,90 €
176 x 162 x 200	90491028	25,10 €

Flachdeckel, Edelstahl, mit Griffmulde

Größe:	B x T/mm:	Löffelaussparung:	Artikel-Nr.:	Preis:
GN 1/1	530 x 325	ohne	90491006	19,50 €
GN 1/2	325 x 265	ohne	90491005	12,70 €
GN 1/3	325 x 176	ohne	90491004	10,10 €
GN 1/3	325 x 176	mit	90491008	12,40 €
GN 1/4	265 x 162	ohne	90491003	9,00 €
GN 1/6	176 x 162	ohne	90491002	7,90 €
GN 1/6	176 x 162	mit	90491007	9,40 €
GN 1/9	176 x 108	ohne	90491001	9,00 €



GN 1/1, Polycarbonat, made by Rieber

B x T x H/mm:	Artikel-Nr.:	Preis:
530 x 325 x 100	90493001	17,20 €
530 x 325 x 200	90493002	24,50 €

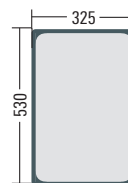

GN 1/3

B x T x H/mm:	Artikel-Nr.:	Preis:
325 x 176 x 100	90493003	8,50 €
325 x 176 x 150	90493004	9,20 €

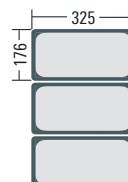

GN 1/6

B x T x H/mm:	Artikel-Nr.:	Preis:
176 x 162 x 100	90493005	4,90 €
176 x 162 x 150	90493006	6,30 €

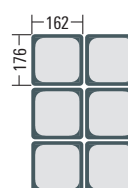

Flachdeckel, transparent, für GN-Behälter Polycarbonat und Edelstahl

Größe:	B x T/mm:	Artikel-Nr.:	Preis:
GN 1/1	530 x 325	90493007	11,80 €
GN 1/2	325 x 265	90493008	7,00 €
GN 1/3	325 x 176	90493009	5,00 €
GN 1/4	265 x 162	90493010	4,00 €
GN 1/6	176 x 162	90493011	3,00 €



Backblech, emailliert

Größe:	B x T/mm:	Artikel-Nr.:	Preis:
GN 1/1	530 x 325	90210012	24,90 €



Ablagerost, Edelstahl

Größe:	B x T/mm:	Artikel-Nr.:	Preis:
GN 1/1	530 x 325	90490003	20,20 €



GN-Behälter, gelocht, Edelstahl

Größe:	B x T x H/mm:	Artikel-Nr.:	Preis:
GN 1/1	530 x 325 x 95	90492001	42,30 €



GN-Behälter Zwischenstege

Steg:	B/mm:	Artikel-Nr.:	Preis:
Quersteg	325	90490001	6,00 €
Längssteg	530	90490002	9,00 €

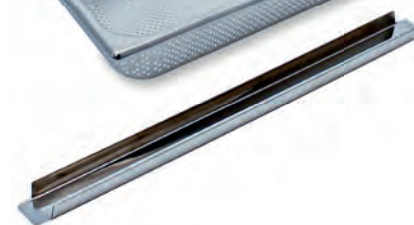

GN-Behälter, Durapek beschichtet

- › Material: CNS 1.4301 Edelstahl beschichtet
- › Materialstärke: 0,8 mm
- › mit Stapelprägung, stabile Ausführung
- › Stapelschulterabstand: 26 mm
- › allseitige Antihafbeschichtung
- › schnelle Temperatureaufnahme und gute Wärmeverteilung
- › induktionsgeeignet, zum Warmhalten
- › Antihafteffekt: kein ankleben, problemlose Reinigung
- › spülmaschinenfest, laugenbeständig, besonders hart und robust



GN 1/1

B x T x H/mm:	Artikel-Nr.:	Preis:
530 x 325 x 100	90491035	82,00 €
530 x 325 x 65	90491036	72,00 €
530 x 325 x 40	90491037	68,00 €



GN 2/3

B x T x H/mm:	Artikel-Nr.:	Preis:
354 x 325 x 100	90491029	72,00 €
354 x 325 x 65	90491030	63,00 €
354 x 325 x 40	90491031	58,00 €



GN 1/2

B x T x H/mm:	Artikel-Nr.:	Preis:
325 x 265 x 100	90491032	58,00 €
325 x 265 x 65	90491033	53,00 €
325 x 265 x 40	90491034	48,00 €

Multibackplatte GN 1/1, geprägt

- › Edelstahl beidseitig beschichtet
- › Materialstärke: 2 mm
- › starkes Spezialaluminium EN AW-5005 AlMg1
- › für Öfen und Kombidämpfer bis 300°C
- › beidseitige Benutzung
- › 1. Seite konvex: (Trocken-Seite) mit umlaufender Rinne zum Auffangen von Flüssigkeit
- › 2. Seite konkav: (Nass-Seite) mit Rand
- › schnelle Temperatureaufnahme und gute Wärmeverteilung



Größe:	B x T/mm:	Artikel-Nr.:	Preis:
GN 1/1	530 x 325	90210022	49,80 €
GN 2/3	354 x 325	90210023	42,70 €

Edelstahl-Gitterrost

- › Material: CNS Draht beschichtet
- › allseitige Antihafbeschichtung
- › Materialstärke: 7 mm
- › einfache Reinigung, spülmaschinenfest
- › verbesserte Wärmeaufnahme bis 300°C
- › auch zum Räuchern geeignet



Größe:	B x T/mm:	Artikel-Nr.:	Preis:
GN 1/1	530 x 325	90210024	44,10 €
GN 2/3	354 x 325	90210025	38,20 €



Kühltische, Korpshöhe 650 mm

- › Korpshöhe: 650 mm, sockelbaufähig
- › Temperaturbereich: -2°C bis 7°C
- › Energieeffizienzklasse: D
- › Klimaklasse: 5
- › innen und außen: Edelstahl 18/10, Isolierung: 60 mm
- › Digitalsteuerung mit Temperaturanzeige, HACCP-Funktion
- › Boostfunktion und Feuchtigkeitsregulierung
- › akustischer Alarm und Sterilisations-Taste
- › herausnehmbares energieeffizientes Kältesystem
- › beschichteter Hochleistungs-Lamellenverdampfer mit 2 Ventilatoren
- › automatische Heißgasabtauung und -verdunstung
- › Hygiene-Innenraum mit tiefgezogenem Boden
- › Tür selbstschließend mit 90° Anschlag
- › Türanschlag wechselbar mit Türrahmenheizung
- › 1 rilsanierter Rost GN 1/1 pro Tür
- › Rost auf kippbaren CNS-Auflageschienen
- › CNS-Futterer-Vollauszüge GN 1/1 mit 50 kg Tragkraft
- › höhenverstellbare CNS-Füße 150 (-10/+90) mm
- › Arbeitsplatte optional



Kühltisch, 2 Türen

B x T x H/mm:	Anschlusswert:	Kühlmittel:	Artikel-Nr.:	Preis:
1260 x 700 x 800	230 V / 0,28 kW	R404	90613041	2.090,00 €
1260 x 700 x 800	230 V / 0,13 kW	R290	90613063	2.170,00 €



Kühltisch, 1 Tür, 2 Schubladen

B x T x H/mm:	Anschlusswert:	Kühlmittel:	Artikel-Nr.:	Preis:
1260 x 700 x 800	230 V / 0,28 kW	R404	90613042	2.390,00 €
1260 x 700 x 800	230 V / 0,13 kW	R290	90613064	2.470,00 €



Kühltisch, 4 Schubladen

B x T x H/mm:	Anschlusswert:	Kühlmittel:	Artikel-Nr.:	Preis:
1260 x 700 x 800	230 V / 0,28 kW	R404	90613043	2.690,00 €
1260 x 700 x 800	230 V / 0,13 kW	R290	90613065	2.769,00 €

Kühltisch, 3 Türen

B x T x H/mm:	Anschlusswert:	Kühlmittel:	Artikel-Nr.:	Preis:
1721 x 700 x 800	230 V / 0,28 kW	R404	90613047	2.420,00 €
1721 x 700 x 800	230 V / 0,13 kW	R290	90613066	2.499,00 €



Kühltisch, 2 Türen, 2 Schubladen

B x T x H/mm:	Anschlusswert:	Kühlmittel:	Artikel-Nr.:	Preis:
1721 x 700 x 800	230 V / 0,28 kW	R404	90613048	2.720,00 €
1721 x 700 x 800	230 V / 0,13 kW	R290	90613067	2.799,00 €



Kühltisch, 1 Tür, 4 Schubladen

B x T x H/mm:	Anschlusswert:	Kühlmittel:	Artikel-Nr.:	Preis:
1721 x 700 x 800	230 V / 0,28 kW	R404	90613049	2.990,00 €
1721 x 700 x 800	230 V / 0,13 kW	R290	90613068	3.099,00 €



Kühltisch, 6 Schubladen

B x T x H/mm:	Anschlusswert:	Kühlmittel:	Artikel-Nr.:	Preis:
1721 x 700 x 800	230 V / 0,28 kW	R404	90613050	3.290,00 €
1721 x 700 x 800	230 V / 0,13 kW	R290	90613069	3.399,00 €



Tiefkühlische, Korpushöhe 650 mm

- › Korpushöhe: 650 mm, sockelbaufähig
- › Temperaturbereich: -24°C bis -18°C
- › Energieeffizienzklasse: G mit R404
- › Energieeffizienzklasse: F mit R290
- › Umluftkühlung, Klimaklasse: 5
- › innen und außen: Edelstahl 18/10, Isolierung: 60 mm
- › Digitalsteuerung mit Temperaturanzeige, HACCP-Funktion
- › Boostfunktion und Feuchtigkeitsregulierung
- › akustischer Alarm und Sterilisations-Taste
- › beschichteter Hochleistungs-Lamellenverdampfer mit 2 Ventilatoren
- › automatische Heißgasabtauung und Tauwasserverdunstung
- › Hygiene-Innenraum mit tiefgezogenem Boden
- › Tür selbstschließend mit 90° Anschlag
- › Türanschlag wechselbar mit Türrahmenheizung
- › 1 rilsanierter Rost GN 1/1 pro Tür
- › Rost auf kippbaren CNS-Auflageschienen
- › CNS-Futterer-Vollauszüge GN 1/1 mit 50 kg Tragkraft
- › höhenverstellbare CNS-Füße 150 (-10/+90) mm
- › Arbeitsplatte optional



Tiefkühlisch, 2 Türen

B x T x H/mm:	Anschlusswert:	Kühlmittel:	Artikel-Nr.:	Preis:
1260 x 700 x 800	230 V / 0,63 kW	R404	90614015	2.430,00 €
1260 x 700 x 800	230 V / 0,53 kW	R290	90614029	2.541,00 €



Tiefkühlisch, 1 Tür, 2 Schubladen

B x T x H/mm:	Anschlusswert:	Kühlmittel:	Artikel-Nr.:	Preis:
1260 x 700 x 800	230 V / 0,63 kW	R404	90614016	2.725,00 €
1260 x 700 x 800	230 V / 0,53 kW	R290	90614030	2.840,00 €



Tiefkühlisch, 4 Schubladen

B x T x H/mm:	Anschlusswert:	Kühlmittel:	Artikel-Nr.:	Preis:
1260 x 700 x 800	230 V / 0,63 kW	R404	90614017	2.990,00 €
1260 x 700 x 800	230 V / 0,53 kW	R290	90614031	3.140,00 €

Tiefkühlisch, 3 Türen

B x T x H/mm:	Anschlusswert:	Kühlmittel:	Artikel-Nr.:	Preis:
1721 x 700 x 800	230 V / 0,63 kW	R404	90614021	2.890,00 €
1721 x 700 x 800	230 V / 0,53 kW	R290	90614032	2.979,00 €



Tiefkühlisch, 2 Türen, 2 Schubladen

B x T x H/mm:	Anschlusswert:	Kühlmittel:	Artikel-Nr.:	Preis:
1721 x 700 x 800	230 V / 0,63 kW	R404	90614022	3.175,00 €
1721 x 700 x 800	230 V / 0,53 kW	R290	90614033	3.279,00 €



Tiefkühlisch, 1 Tür, 4 Schubladen

B x T x H/mm:	Anschlusswert:	Kühlmittel:	Artikel-Nr.:	Preis:
1721 x 700 x 800	230 V / 0,63 kW	R404	90614023	3.455,00 €
1721 x 700 x 800	230 V / 0,53 kW	R290	90614034	3.578,00 €



Tiefkühlisch, 6 Schubladen

B x T x H/mm:	Anschlusswert:	Kühlmittel:	Artikel-Nr.:	Preis:
1721 x 700 x 800	230 V / 0,53 kW	R404	90614035	3.877,00 €
1721 x 700 x 800	230 V / 0,63 kW	R290	90614024	3.765,00 €



Kühlische, für Zentralkühlung, Korpushöhe 650 mm

- › Korpushöhe: 650 mm, sockelbaufähig
- › Temperaturbereich: -2°C bis 7°C
- › Umluftkühlung, Klimaklasse: 5
- › innen und außen: Edelstahl AISI 304, Isolierung: 60 mm
- › Digitalsteuerung mit Temperaturanzeige, HACCP-Funktion
- › Boostfunktion und Feuchtigkeitsregulierung
- › akustischer Alarm und Sterilisations-Taste
- › beschichteter Hochleistungs-Lamellenverdampfer mit 2 Ventilatoren
- › automatische Heißgasabtauung und Tauwasserablauf
- › Hygiene-Innenraum mit tiefgezogenem Boden
- › Tür selbstschließend, mit 90° Anschlag
- › Türanschlag wechselbar, mit Türrahmenheizung
- › 1 rilsanierter Rost GN 1/1 pro Tür
- › Rost auf kippsicheren CNS-Auflageschienen
- › CNS-Futterer-Vollauszüge GN 1/1 mit 50 kg Tragkraft
- › höhenverstellbare CNS-Füße 150 (-10/+90) mm
- › Arbeitsplatte optional
- › Gasventil für R404A und R452A optional, unmontiert



Kühlisch, 2 Türen, für Zentralkühlung

B x T x H/mm:	Anschlusswert:	Artikel-Nr.:	Preis:
1124 x 700 x 800	230 V	90613044	1.588,00 €



Kühlisch, 1 Tür, 2 Schubladen, für Zentralkühlung

B x T x H/mm:	Anschlusswert:	Artikel-Nr.:	Preis:
1124 x 700 x 800	230 V	90613045	1.850,00 €



Kühlisch, 4 Schubladen, für Zentralkühlung

B x T x H/mm:	Anschlusswert:	Artikel-Nr.:	Preis:
1124 x 700 x 800	230 V	90613046	1.920,00 €

Kühltisch, 3 Türen, für Zentralkühlung

B x T x H/mm:	Anschlusswert:	Artikel-Nr.:	Preis:
1585 x 700 x 800	230 V	90613051	1.875,00 €



Kühltisch, 2 Türen, 2 Schubladen, für Zentralkühlung

B x T x H/mm:	Anschlusswert:	Artikel-Nr.:	Preis:
1585 x 700 x 800	230 V	90613052	2.185,00 €



Kühltisch, 1 Tür, 4 Schubladen, für Zentralkühlung

B x T x H/mm:	Anschlusswert:	Artikel-Nr.:	Preis:
1585 x 700 x 800	230 V	90613053	2.480,00 €



Kühltisch, 6 Schubladen, für Zentralkühlung

B x T x H/mm:	Anschlusswert:	Artikel-Nr.:	Preis:
1585 x 700 x 800	230 V	90613054	2.825,00 €



Tiefkühlische, für Zentralkühlung, Korpushöhe 650 mm

- › Korpushöhe: 650 mm, sockelbaufähig
- › Temperaturbereich: -24°C bis -18°C
- › Umluftkühlung, Klimaklasse: 5
- › innen und außen: Edelstahl AISI 304, Isolierung: 60 mm
- › Digitalsteuerung mit Temperaturanzeige, HACCP-Funktion
- › Boostfunktion und Feuchtigkeitsregulierung
- › akustischer Alarm und Sterilisations-Taste
- › beschichteter Hochleistungs-Lamellenverdampfer mit 2 Ventilatoren
- › automatische Heißgasabtauung und Tauwasserablauf
- › Hygiene-Innenraum mit tiefgezogenem Boden
- › Tür selbstschließend, mit 90° Anschlag
- › Türanschlag wechselbar, mit Türrahmenheizung
- › 1 rilsanierter Rost GN 1/1 pro Tür
- › Rost auf kippsicheren CNS-Auflageschienen
- › CNS-Futterer-Vollauszüge GN 1/1 mit 50 kg Tragkraft
- › höhenverstellbare CNS-Füße 150 (-10/+90) mm
- › Arbeitsplatte optional
- › Gasventil für R404A und R452A optional, unmontiert



Tiefkühlisch, 2 Türen, für Zentralkühlung

B x T x H/mm:	Anschlusswert:	Artikel-Nr.:	Preis:
1124 x 700 x 800	230 V	90614018	1.690,00 €



Tiefkühlisch, 1 Tür, 2 Schubladen, für Zentralkühlung

B x T x H/mm:	Anschlusswert:	Artikel-Nr.:	Preis:
1124 x 700 x 800	230 V	90614019	1.990,00 €



Tiefkühlisch, 4 Schubladen, für Zentralkühlung

B x T x H/mm:	Anschlusswert:	Artikel-Nr.:	Preis:
1124 x 700 x 800	230 V	90614020	2.290,00 €

Tiefkühlisch, 3 Türen, für Zentralkühlung

B x T x H/mm:	Anschlusswert:	Artikel-Nr.:	Preis:
1585 x 700 x 800	230 V	90614025	2.120,00 €



Tiefkühlisch, 2 Türen, 2 Schubladen, für Zentralkühlung

B x T x H/mm:	Anschlusswert:	Artikel-Nr.:	Preis:
1585 x 700 x 800	230 V	90614026	2.420,00 €



Tiefkühlisch, 1 Tür, 4 Schubladen, für Zentralkühlung

B x T x H/mm:	Anschlusswert:	Artikel-Nr.:	Preis:
1585 x 700 x 800	230 V	90614027	2.720,00 €



Tiefkühlisch, 6 Schubladen, für Zentralkühlung

B x T x H/mm:	Anschlusswert:	Artikel-Nr.:	Preis:
1585 x 700 x 800	230 V	90614028	2.990,00 €



Kühltische, Korpushöhe 700 mm

- › Korpushöhe: 700 mm, sockelbaufähig
- › Temperaturbereich: -2°C bis 7°C
- › Energieeffizienzklasse: D mit R404
- › Energieeffizienzklasse: C mit R290
- › Umluftkühlung, Klimaklasse: 5
- › innen und außen: Edelstahl 18/10, Isolierung: 60 mm
- › Digitalsteuerung mit Temperaturanzeige, HACCP-Funktion
- › Boostfunktion und Feuchtigkeitsregulierung
- › akustischer Alarm und Sterilisations-Taste
- › herausnehmbares energieeffizientes Kältesystem
- › beschichteter Hochleistungs-Lamellenverdampfer mit 2 Ventilatoren
- › automatische Heißgasabtauung und Tauwasserverdunstung
- › Hygiene-Innenraum mit tiefgezogenem Boden
- › Tür selbstschließend mit 90° Anschlag
- › Türanschlag wechselbar mit Türrahmenheizung
- › 1 rilsanierter Rost GN 1/1 pro Tür
- › Rost auf kippsicheren CNS-Auflageschienen
- › CNS-Futterer-Vollauszüge GN 1/1 mit 50 kg Tragkraft
- › höhenverstellbare CNS-Füße 150 (-10/+90) mm
- › Arbeitsplatte optional



Kühltisch, 2 Türen

B x T x H/mm:	Anschlusswert:	Kühlmittel:	Artikel-Nr.:	Preis:
1300 x 700 x 850	230 V / 0,28 kW	R404	90613027	2.690,00 €
1300 x 700 x 860	230 V / 0,25 kW	R290	90613070	3.099,00 €



Kühltisch, 1 Tür, 2 Schubladen

B x T x H/mm:	Anschlusswert:	Kühlmittel:	Artikel-Nr.:	Preis:
1300 x 700 x 850	230 V / 0,28 kW	R404	90613028	3.075,00 €
1300 x 700 x 860	230 V / 0,25 kW	R290	90613071	3.488,00 €



Kühltisch, 4 Schubladen

B x T x H/mm:	Anschlusswert:	Kühlmittel:	Artikel-Nr.:	Preis:
1300 x 700 x 850	230 V / 0,28 kW	R404	90613029	3.420,00 €
1300 x 700 x 860	230 V / 0,25 kW	R290	90613072	3.867,00 €

Kühltisch, 3 Türen

B x T x H/mm:	Anschlusswert:	Kühlmittel:	Artikel-Nr.:	Preis:
1780 x 700 x 850	230 V / 0,28 kW	R404	90613033	3.190,00 €
1780 x 700 x 860	230 V / 0,25 kW	R290	90613073	3.622,00 €



Kühltisch, 2 Türen, 2 Schubladen

B x T x H/mm:	Anschlusswert:	Kühlmittel:	Artikel-Nr.:	Preis:
1780 x 700 x 850	230 V / 0,28 kW	R404	90613034	3.550,00 €
1780 x 700 x 860	230 V / 0,25 kW	R290	90613074	3.999,00 €



Kühltisch, 1 Tür, 4 Schubladen

B x T x H/mm:	Anschlusswert:	Kühlmittel:	Artikel-Nr.:	Preis:
1780 x 700 x 850	230 V / 0,28 kW	R404	90613035	3.999,00 €
1780 x 700 x 860	230 V / 0,25 kW	R290	90613075	4.380,00 €



Kühltisch, 6 Schubladen

B x T x H/mm:	Anschlusswert:	Kühlmittel:	Artikel-Nr.:	Preis:
1780 x 700 x 850	230 V / 0,28 kW	R404	90613036	4.310,00 €
1780 x 700 x 860	230 V / 0,25 kW	R290	90613076	4.759,00 €



Tiefkühlische, Korpshöhe 700 mm

- › Korpshöhe: 700 mm, sockelbaufähig
- › Temperaturbereich: -24°C bis -18°C
- › Energieeffizienzklasse: D mit R404
- › Energieeffizienzklasse: C mit R290
- › Klimaklasse: 5
- › innen und außen: Edelstahl 18/10, Isolierung: 60 mm
- › Digitalsteuerung mit Temperaturanzeige, HACCP-Funktion
- › Boostfunktion und Feuchtigkeitsregulierung
- › akustischer Alarm und Sterilisations-Taste
- › beschichteter Hochleistungs-Lamellenverdampfer mit 2 Ventilatoren
- › automatische Heißgasabtauung und Tauwasserablauf
- › Hygiene-Innenraum mit tiefgezogenem Boden
- › Tür selbstschließend mit 90° Anschlag
- › Türanschlag wechselbar mit Türrahmenheizung
- › 1 rilsanierter Rost GN 1/1 pro Tür
- › Rost auf kippbaren CNS-Auflageschienen
- › CNS-Futterer-Vollauszüge GN 1/1 mit 50 kg Tragkraft
- › höhenverstellbare CNS-Füße 150 (-10/+90) mm
- › Arbeitsplatte optional



Tiefkühlisch, 2 Türen

B x T x H/mm:	Anschlusswert:	Kühlmittel:	Artikel-Nr.:	Preis:
1300 x 700 x 850	230 V / 0,63 kW	R404	90614001	3.210,00 €
1300 x 700 x 860	230 V / 0,53 kW	R290	90614036	3.865,00 €



Tiefkühlisch, 1 Tür, 2 Schubladen

B x T x H/mm:	Anschlusswert:	Kühlmittel:	Artikel-Nr.:	Preis:
1300 x 700 x 850	230 V / 0,63 kW	R404	90614002	3.590,00 €
1300 x 700 x 860	230 V / 0,53 kW	R290	90614037	4.244,00 €



Tiefkühlisch, 4 Schubladen

B x T x H/mm:	Anschlusswert:	Kühlmittel:	Artikel-Nr.:	Preis:
1300 x 700 x 850	230 V / 0,63 kW	R404	90614003	3.999,00 €
1300 x 700 x 860	230 V / 0,53 kW	R290	90614038	4.622,00 €

Tiefkühlisch, 3 Türen

B x T x H/mm:	Anschlusswert:	Kühlmittel:	Artikel-Nr.:	Preis:
1780 x 700 x 850	230 V / 0,63 kW	R404	90614007	3.720,00 €
1780 x 700 x 860	230 V / 0,53 kW	R290	90614039	4.378,00 €



Tiefkühlisch, 2 Türen, 2 Schubladen

B x T x H/mm:	Anschlusswert:	Kühlmittel:	Artikel-Nr.:	Preis:
1780 x 700 x 850	230 V / 0,63 kW	R404	90614008	4.090,00 €
1780 x 700 x 860	230 V / 0,53 kW	R290	90614040	4.756,00 €



Tiefkühlisch, 1 Tür, 4 Schubladen

B x T x H/mm:	Anschlusswert:	Kühlmittel:	Artikel-Nr.:	Preis:
1780 x 700 x 850	230 V / 0,63 kW	R404	90614009	4.480,00 €
1780 x 700 x 860	230 V / 0,53 kW	R290	90614041	5.135,00 €



Tiefkühlisch, 6 Schubladen

B x T x H/mm:	Anschlusswert:	Kühlmittel:	Artikel-Nr.:	Preis:
1780 x 700 x 850	230 V / 0,63 kW	R404	90614010	4.850,00 €
1780 x 700 x 860	230 V / 0,53 kW	R290	90614042	5.499,00 €



Kühlische, 2 Türen, für Zentralkühlung, Korpushöhe 700 mm

- › Korpushöhe: 700 mm, sockelbaufähig
- › Temperaturbereich: -2°C bis 7°C
- › Umluftkühlung, Klimaklasse: 5
- › innen und außen: Edelstahl AISI 304, Isolierung: 60 mm
- › Digitalsteuerung mit Temperaturanzeige, HACCP-Funktion
- › Boostfunktion und Feuchtigkeitsregulierung
- › akustischer Alarm und Sterilisations-Taste
- › beschichteter Hochleistungs-Lamellenverdampfer mit 2 Ventilatoren
- › automatische Heißgasabtauung und Tauwasserablauf
- › Hygiene-Innenraum mit tiefgezogenem Boden
- › Tür selbstschließend mit 90° Anschlag
- › Türanschlag wechselbar mit Türrahmenheizung
- › 1 rilsanierter Rost GN 1/1 pro Tür
- › Rost auf kippsicheren CNS-Auflageschienen
- › CNS-Futterer-Vollauszüge GN 1/1 mit 50 kg Tragkraft
- › höhenverstellbare CNS-Füße 150 (-10/+90) mm
- › Arbeitsplatte optional
- › Gasventil für R404A und R452A optional, unmontiert



Kühlisch, 2 Türen, für Zentralkühlung

B x T x H/mm:	Anschlusswert:	Artikel-Nr.:	Preis:
1160 x 700 x 850	230 V	90613030	2.085,00 €



Kühlisch, 1 Tür, 2 Schubladen, für Zentralkühlung

B x T x H/mm:	Anschlusswert:	Artikel-Nr.:	Preis:
1160 x 700 x 850	230 V	90613031	2.440,00 €



Kühlisch, 4 Schubladen, für Zentralkühlung

B x T x H/mm:	Anschlusswert:	Artikel-Nr.:	Preis:
1160 x 700 x 850	230 V	90613032	2.790,00 €

Kühltisch, 3 Türen, für Zentralkühlung

B x T x H/mm:	Anschlusswert:	Artikel-Nr.:	Preis:
1640 x 700 x 850	230 V	90613037	2.590,00 €



Kühltisch, 2 Türen, 2 Schubladen, für Zentralkühlung

B x T x H/mm:	Anschlusswert:	Artikel-Nr.:	Preis:
1640 x 700 x 850	230 V	90613038	2.999,00 €



Kühltisch, 1 Tür, 4 Schubladen, für Zentralkühlung

B x T x H/mm:	Anschlusswert:	Artikel-Nr.:	Preis:
1640 x 700 x 850	230 V	90613039	3.320,00 €



Kühltisch, 6 Schubladen, für Zentralkühlung

B x T x H/mm:	Anschlusswert:	Artikel-Nr.:	Preis:
1640 x 700 x 850	230 V	90613040	3.710,00 €



Tiefkühlische, für Zentralkühlung, Korpushöhe 700 mm

- › Korpushöhe: 700 mm, sockelbaufähig
- › Temperaturbereich: -24°C bis -18°C
- › Umluftkühlung, Klimaklasse: 5
- › innen und außen: Edelstahl AISI 304, Isolierung: 60 mm
- › Digitalsteuerung mit Temperaturanzeige, HACCP-Funktion
- › Boostfunktion und Feuchtigkeitsregulierung
- › akustischer Alarm und Sterilisations-Taste
- › beschichteter Hochleistungs-Lamellenverdampfer mit 2 Ventilatoren
- › automatische Heißgasabtauung und Tauwasserablauf
- › Hygiene-Innenraum mit tiefgezogenem Boden
- › Tür selbstschließend mit 90° Anschlag
- › Türanschlag wechselbar mit Türrahmenheizung
- › 1 rilsanierter Rost GN 1/1 pro Tür
- › Rost auf kippsicheren CNS-Auflageschienen
- › CNS-Futterer-Vollauszüge GN 1/1 mit 50 kg Tragkraft
- › höhenverstellbare CNS-Füße 150 (-10/+90) mm
- › Arbeitsplatte optional
- › Gasventil für R404A und R452A optional, unmontiert



Tiefkühlisch, 2 Türen, für Zentralkühlung

B x T x H/mm:	Anschlusswert:	Artikel-Nr.:	Preis:
1160 x 700 x 850	230 V	90614004	2.390,00 €



Tiefkühlisch, 1 Tür, 2 Schubladen, für Zentralkühlung

B x T x H/mm:	Anschlusswert:	Artikel-Nr.:	Preis:
1160 x 700 x 850	230 V	90614005	2.799,00 €



Tiefkühlisch, 4 Schubladen, für Zentralkühlung

B x T x H/mm:	Anschlusswert:	Artikel-Nr.:	Preis:
1160 x 700 x 850	230 V	90614006	3.120,00 €

Tiefkühlisch, 3 Türen, für Zentralkühlung

B x T x H/mm:	Anschlusswert:	Artikel-Nr.:	Preis:
1640 x 700 x 850	230 V	90614011	2.620,00 €



Tiefkühlisch, 2 Türen, 2 Schubladen, für Zentralkühlung

B x T x H/mm:	Anschlusswert:	Artikel-Nr.:	Preis:
1640 x 700 x 850	230 V	90614012	2.999,00 €



Tiefkühlisch, 1 Tür, 4 Schubladen, für Zentralkühlung

B x T x H/mm:	Anschlusswert:	Artikel-Nr.:	Preis:
1640 x 700 x 850	230 V	90614013	3.375,00 €



Tiefkühlisch, 6 Schubladen, für Zentralkühlung

B x T x H/mm:	Anschlusswert:	Artikel-Nr.:	Preis:
1640 x 700 x 850	230 V	90614014	3.755,00 €





Arbeitsplatte 50 mm für Kühltische, Korpushöhe 650 mm

B x T x H/mm:	Ausführung:	Artikel-Nr.:	Preis:
1260 x 700 x 50	ohne Aufkantung	90610024	241,00 €
1260 x 700 x 50	mit Aufkantung	90610025	250,00 €
1721 x 700 x 50	ohne Aufkantung	90610026	280,00 €
1721 x 700 x 50	mit Aufkantung	90610027	290,00 €

Arbeitsplatte 50 mm für Zentralkühltische, Korpushöhe 650 mm

B x T x H/mm:	Ausführung:	Artikel-Nr.:	Preis:
1124 x 700 x 50	ohne Aufkantung	90610028	227,00 €
1124 x 700 x 50	mit Aufkantung	90610029	240,00 €
1585 x 700 x 50	ohne Aufkantung	90610030	270,00 €
1585 x 700 x 50	mit Aufkantung	90610031	280,00 €

Arbeitsplatte 50 mm für Kühltische, Korpushöhe 700 mm

B x T x H/mm:	Ausführung:	Artikel-Nr.:	Preis:
1300 x 700 x 50	ohne Aufkantung	90610016	240,00 €
1300 x 700 x 50	mit Aufkantung	90610017	261,00 €
1780 x 700 x 50	ohne Aufkantung	90610018	291,00 €
1780 x 700 x 50	mit Aufkantung	90610019	306,00 €

Arbeitsplatte 50 mm für Zentralkühltische, Korpushöhe 700 mm

B x T x H/mm:	Ausführung:	Artikel-Nr.:	Preis:
1160 x 700 x 50	ohne Aufkantung	90610020	230,00 €
1160 x 700 x 50	mit Aufkantung	90610021	240,00 €
1640 x 700 x 50	ohne Aufkantung	90610022	270,00 €
1640 x 700 x 50	mit Aufkantung	90610023	293,00 €

Option 1/3 Schubladen für Kühl- und Tiefkühltische, Korpushöhe 700 mm

- › Aufpreis für optionale Ausführung hinzurechnen
- › Artikelnummer bei Bestellung des Kühl- und Tiefkühltesches mit angeben
- › nachträgliche Bestellung nicht möglich, passend für GN-Behälter bis 150 mm Höhe

Kühlfach:	Artikel-Nr.:	Preis:
links	9061000L	506,00 €
mittig	9061000M	506,00 €
rechts	9061000R	506,00 €

Option Bedienblende links für Kühl- und Tiefkühltische, mit Zentralkühlung

- › Aufpreis für optionale Ausführung hinzurechnen
- › Artikelnummer bei Bestellung des Kühl- und Tiefkühltesches mit angeben
- › nachträgliche Bestellung nicht möglich, passend für GN-Behälter bis 150 mm Höhe

Bedienblende:	Artikel-Nr.:	Preis:
links	9061000B	117,00 €

Gas-Ventil R452A für Zentralkühlung zur bauseitigen Montage

passend für:	Artikel-Nr.:	Preis:
Kühlschränke 700 und Kühltische 2-3 Kühlabteile	90620020	89,00 €
TK-Kühlschränke 1400 l	90620022	89,00 €
TK-Kühlschränke 700 und TK-Kühltische 2-3 Kühlabteile	90620021	89,00 €
TK-Kühlschränke 1400 l	90620023	89,00 €

Gas-Ventil R404A für Zentralkühlung zur bauseitigen Montage

passend für:	Artikel-Nr.:	Preis:
Kühlschränke 700 und Kühltische 2-3 Kühlabteile	90620024	89,00 €
Kühlschränke 1400 l	90620026	89,00 €
TK-Kühlschränke 700 und TK-Kühltische 2-3 Kühlabteile	90620025	89,00 €
TK-Kühlschränke 1400 l	90620027	89,00 €

Rost, rilsaniert, GN 1/1 für Kühl- und Tiefkühltische

B x T/mm:	Artikel-Nr.:	Preis:
530 x 325	610057	9,00 €

Rost, rilsaniert, GN 2/1 für Kühl- und Tiefkühlschränke

B x T/mm:	Artikel-Nr.:	Preis:
530 x 650	610059	15,00 €

Auflageschienen für Kühl- und Tiefkühltische, 1 Paar

T/mm:	Artikel-Nr.:	Preis:
530	610056	13,00 €

Auflageschienen für Kühl- und Tiefkühlschränke, 1 Paar

T/mm:	Artikel-Nr.:	Preis:
650	610058	16,00 €



Kühlschrank 700 I, GN 2/1

- › Temperaturbereich: -2°C bis +7°C
- › Energieeffizienzklasse: B
- › Klimaklasse: 5
- › Stromverbrauch: 466 kWh/a
- › Seitenwanddämmung: 90 mm
- › Türstärke: 50 mm
- › Umluftkühlung
- › Kühlmittel: R290
- › innen und außen Edelstahl AISI 304
- › Energiesparverdampferlüfter
- › wartungsfreier Kondensator
- › Hygiene-Innenraum mit tiefgezogenem Boden
- › digitale Steuerung mit Temperaturanzeige
- › automatische Heißgasabtauung und Tauwasserverdunstung
- › Lüfterstop bei öffnender Tür, ECO Nachtmodus
- › Tür mit Schloss, Anschlag rechts, wechselbar
- › inkl. 3 Roste GN 2/1 pro Tür
- › hochwertige Dichtungen

B x T x H/mm:	Anschlusswert:	Beleuchtung:	Artikel-Nr.:	Preis:
733 x 839 x 2090	230 V / 0,13 kW	ohne	90621065	1.650,00 €

für Zentralkühlung ohne Ventil, optional erhältlich

B x T x H/mm:	Anschlusswert:	Beleuchtung:	Artikel-Nr.:	Preis:
733 x 839 x 2090	230 V	ohne	90621067	1.850,00 €

Tiefkühlschrank 700 I, GN 2/1

- › Temperaturbereich: -24°C bis -10°C
- › Energieeffizienzklasse: D
- › Klimaklasse: 5
- › Stromverbrauch: 2614 kWh/a
- › Seitenwanddämmung: 90 mm
- › Türstärke: 50 mm
- › Umluftkühlung
- › Kühlmittel: R290
- › innen und außen: Edelstahl AISI 304
- › Energiesparverdampferlüfter
- › wartungsfreier Kondensator
- › Hygiene-Innenraum mit tiefgezogenem Boden
- › digitale Steuerung mit Temperaturanzeige
- › automatische Heißgasabtauung und Tauwasserverdunstung
- › Lüfterstop bei öffnender Tür
- › Tür mit Schloss, Anschlag rechts, wechselbar
- › inkl. 3 Roste GN 2/1 pro Tür
- › hochwertige Dichtungen



B x T x H/mm:	Anschlusswert:	Beleuchtung:	Artikel-Nr.:	Preis:
733 x 839 x 2090	230 V / 0,53 kW	ohne	90622047	1.850,00 €

für Zentralkühlung ohne Ventil, optional erhältlich

B x T x H/mm:	Anschlusswert:	Beleuchtung:	Artikel-Nr.:	Preis:
733 x 839 x 2090	230 V	ohne	90622049	1.993,00 €



Kühlschrank, 700 I, GN 2/1

- › Temperaturbereich: -2°C bis +7°C
- › Energieeffizienzklasse: A
- › Klimaklasse: 5, Stromverbrauch: 332 kWh/a
- › Seitenwanddämmung: 90 mm, Türstärke: 85 mm
- › Umluftkühlung, Kühlmittel: R290
- › innen und außen: Edelstahl AISI 304, Energiesparverdampferlüfter
- › wartungsfreier Kondensator, klappbares Frontpanel
- › Innenraum mit tiefgezogenem Boden und abgerundeten Ecken
- › digitale Steuerung mit Temperaturanzeige und HACCP Funktion
- › automatische Heißgasabtauung und Tauwasserverdunstung
- › Lüfterstop bei öffnender Tür, ECO Nachtmodus
- › Tür mit Schloss, Anschlag rechts, wechselbar
- › inkl. 3 Roste GN 2/1 pro Tür
- › hochwertige Dichtungen

B x T x H/mm:	Anschlusswert:	Beleuchtung:	Artikel-Nr.:	Preis:
733 x 847 x 2090	230 V / 0,13 kW	ohne	90621069	2.173,00 €

für Zentralkühlung ohne Ventil, optional erhältlich

B x T x H/mm:	Anschlusswert:	Beleuchtung:	Artikel-Nr.:	Preis:
733 x 847 x 2090	230 V	ohne	90621071	1.999,00 €



Tiefkühlschrank 700 I, GN 2/1

- › Temperaturbereich: -24°C bis -10°C
- › Energieeffizienzklasse: D
- › Klimaklasse: 5, Stromverbrauch: 2436 kWh/a
- › Seitenwanddämmung: 90 mm, Türstärke: 85 mm
- › Umluftkühlung, Kältemittel: R290
- › innen und außen: Edelstahl AISI 304, Energiesparverdampferlüfter
- › wartungsfreier Kondensator, klappbares Frontpanel
- › Innenraum mit tiefgezogenem Boden und abgerundeten Ecken
- › digitale Steuerung mit Temperaturanzeige und HACCP Funktion
- › automatische Heißgasabtauung und Tauwasserverdunstung
- › Lüfterstop bei öffnender Tür, ECO Nachtmodus
- › Tür mit Schloss, Anschlag rechts, wechselbar
- › inkl. 3 Roste GN 2/1 pro Tür
- › hochwertige Dichtungen

B x T x H/mm:	Anschlusswert:	Beleuchtung:	Artikel-Nr.:	Preis:
733 x 847 x 2090	230 V / 0,53 kW	ohne	90622051	2.542,00 €

für Zentralkühlung ohne Ventil, optional erhältlich

B x T x H/mm:	Anschlusswert:	Beleuchtung:	Artikel-Nr.:	Preis:
733 x 847 x 2090	230 V	ohne	90622053	2.199,00 €

Kühlschrank, 1400 l, GN 2/1

- › Temperaturbereich: -2°C bis +7°C
- › Energieeffizienzklasse: C
- › Klimaklasse: 5, Stromverbrauch: 1.055 kWh/a
- › Seitenwanddämmung: 90 mm, Türstärke: 85 mm
- › Umluftkühlung, Kühlmittel: R290
- › innen und außen: Edelstahl AISI 304, Energiesparverdampferlüfter
- › wartungsfreier Kondensator, klappbares Frontpanel
- › Innenraum mit tiefgezogenem Boden und abgerundeten Ecken
- › digitale Steuerung mit Temperaturanzeige und HACCP Funktion
- › automatische Heißgasabtauung und Tauwasserverdunstung
- › Lüfterstop bei öffnender Tür, ECO Nachtmodus
- › Tür mit Schloss, Anschlag rechts, wechselbar
- › inkl. 3 Roste GN 2/1 pro Tür
- › hochwertige Dichtungen

B x T x H/mm:	Anschlusswert:	Beleuchtung:	Artikel-Nr.:	Preis:
1466 x 847 x 2090	230 V / 0,18 kW	ohne	90621073	3.346,00 €

für Zentralkühlung ohne Ventil, optional erhältlich

B x T x H/mm:	Anschlusswert:	Beleuchtung:	Artikel-Nr.:	Preis:
1466 x 847 x 2090	230 V	ohne	90621075	3.188,00 €



Tiefkühlschrank, 1400 l, GN 2/1

- › Temperaturbereich: -24°C bis -10°C
- › Energieeffizienzklasse: E
- › Klimaklasse: 5, Stromverbrauch: 4715 kWh/A
- › Seitenwanddämmung: 90 mm, Türstärke: 85 mm
- › Umluftkühlung, Kältemittel: R290
- › innen und außen: Edelstahl AISI 304, Energiesparverdampferlüfter
- › wartungsfreier Kondensator, klappbares Frontpanel
- › Innenraum mit tiefgezogenem Boden und abgerundeten Ecken
- › digitale Steuerung mit Temperaturanzeige und HACCP Funktion
- › automatische Heißgasabtauung und Tauwasserverdunstung
- › Lüfterstop bei öffnender Tür, ECO Nachtmodus
- › Tür mit Schloss, Anschlag rechts, wechselbar
- › inkl. 3 Roste GN 2/1 pro Tür
- › hochwertige Dichtungen

B x T x H/mm:	Anschlusswert:	Beleuchtung:	Artikel-Nr.:	Preis:
1466 x 847 x 2090	230 V / 0,53 kW	ohne	90622055	3.699,00 €

für Zentralkühlung ohne Ventil, optional erhältlich

B x T x H/mm:	Anschlusswert:	Beleuchtung:	Artikel-Nr.:	Preis:
1466 x 847 x 2090	230 V	ohne	90622057	3.376,00 €





Hygiene-Kühlschrank, 700 l, mit geprägten Sicken

- › Temperaturbereich: -2°C bis 8°C
- › Energieeffizienzklasse: A
- › Klimaklasse: 4, Stromverbrauch: 339 kWh/a
- › Umluftkühlung, Kältemittel R290
- › Außentemperatur max. +43°C
- › automatische Heißgasabtauung
- › automatische Tauwasserverdunstung
- › Türanschlag reversibel
- › innen und außen in Edelstahl AISI 304
- › Wandisolierung: 80 mm
- › Innenraum mit gerundeten Ecken
- › selbstschließende Tür mit Schloss
- › ergonomischer Türgriff
- › herausnehmbare Türmagnetdichtungen
- › höhenverstellbare Edelstahlfüße
- › mit Microswitch an der Tür
- › inkl. 3 rilsanierte Ablageroste GN 2/1
- › elektronisches Touchpanel
- › Frontblende kippbar für leichte Zugänglichkeit
- › Monoblock Kälteeinheit, herausnehmbar
- › Innenraummaße: 535 x 685 x 1470 mm
- › Nettokapazität: 540 l

B x T x H/mm:	Anschlusswert:	Artikel-Nr.:	Preis:
695 x 870 x 2100	230 V / 0,71 kW	90621055	2.299,00 €



Hygiene-Tiefkühlschrank, 700 l, mit geprägten Sicken

- › Temperaturbereich: -24°C bis -15°C
- › Energieeffizienzklasse: A
- › Klimaklasse: 4, Stromverbrauch: 1599 kWh/a
- › Umluftkühlung, Kältemittel R290
- › Wandisolierung: 80 mm, Innenraum mit gerundeten Ecken
- › selbstschließende Tür mit Schloss, ergonomischer Türgriff
- › herausnehmbare Türmagnetdichtungen, höhenverstellbare Edelstahlfüße
- › mit Microswitch an der Tür
- › innen und außen aus Edelstahl AISI 304
- › inkl. 3 rilsanierte Ablageroste GN 2/1
- › elektronisches Touchpanel
- › Frontblende kippbar für leichte Zugänglichkeit
- › Monoblock Kälteeinheit, herausnehmbar
- › Innenraummaße: 535 x 685 x 1470 mm

B x T x H/mm:	Anschlusswert:	Artikel-Nr.:	Preis:
695 x 870 x 2100	230 V / 2,20 kW	90622040	2.590,00 €

Rost, GN 2/1, für Hygiene-Kühl- und Tiefkühlschrank

- › passend für 90621055, 90622040

B x T/mm:	Artikel-Nr.:	Preis:
530 x 650	90620001	14,30 €
530 x 650	90620002	59,00 €

Konfiskatkühler mit Winterheizung

- › Temperaturbereich: 2°C bis 10°C
- › Innenabmessung je Fach: 620 x 785 x 1100 mm
- › innen und außen aus CNS
- › Verdampfer in Rückwand eingeschäumt
- › Installationsfach rechts
- › Kältemittel R134A
- › Umgebungstemperatur: max. 43°C
- › auch im Außenbereich einsetzbar
- › die Kältemaschinen sind mit einer regelbaren Kompressorheizung ausgestattet, Regelbereich 0°C bis + 40°C
- › mit Tauwasserverdunstungswanne
- › elektronische Steuerung ohne Temperaturanzeige, mit Spritzwasserschutz hinter der Blende montiert
- › Tür und Deckel mit Schloss
- › inkl. Boden

Konfiskatkühler für 1 x 120 l oder 240 l Abfallbehälter

B x T x H/mm:	Anschlusswert:	Artikel-Nr.:	Preis:
1000 x 900 x 1253	230 V / 0,36 kW	90681007	2.100,00 €



Konfiskatkühler für 2 x 120 l oder 240 l Abfallbehälter

B x T x H/mm:	Anschlusswert:	Artikel-Nr.:	Preis:
1700 x 900 x 1253	230 V / 0,40 kW	90681008	2.750,00 €



Konfiskatkühler für 3 x 120 l oder 240 l Abfallbehälter

B x T x H/mm:	Anschlusswert:	Artikel-Nr.:	Preis:
2400 x 900 x 1253	230 V / 0,52 kW	90681009	3.450,00 €





Einfahr-Kühlschrank, GN 2/1, 1170 I

- › Temperaturbereich: -2°C bis 8°C
- › Innenabmessung: 700 x 900 x 1860 mm
- › innen und außen: Edelstahl 18/10
- › mit Innenbeleuchtung
- › Isolierung: 70 mm
- › selbstschließende Tür
- › Türanschlag wechselbar auf Anfrage
- › ergonomische Griffe über die gesamte Höhe
- › Magnetdichtung auf 4 Seiten
- › Abstandshalter an 4 Seiten aus CNS 18/10
- › elektronische Steuerung mit Touchpad
- › automatische Abtauung und Tauwasserverdunstung

1170 I / mit Kühlaggregat:

B x T x H/mm:	Anschlusswert:	Türanschlag:	Artikel-Nr.:	Preis:
880 x 1060 x 2300	230 V / 0,43 kW	rechts	90624015	3.750,00 €
880 x 1060 x 2300	230 V / 0,43 kW	links	90624030	3.750,00 €

1170 I / für Zentralkühlung:

B x T x H/mm:	Anschlusswert:	Türanschlag:	Artikel-Nr.:	Preis:
880 x 1060 x 2300	230 V / 0,43 kW	rechts	90624016	3.550,00 €
880 x 1060 x 2300	230 V / 0,43 kW	links	90624031	3.550,00 €

Einfahr-Tiefkühlschrank, GN 2/1, 1170 I

- › Temperaturbereich: -15°C bis -20°C
- › Innenabmessung: 700 x 900 x 1860 mm
- › innen und außen: CNS 18/10
- › mit Innenbeleuchtung
- › Isolierung: 70 mm
- › selbstschließende Tür
- › Türanschlag wechselbar auf Anfrage
- › ergonomische Griffe über die gesamte Höhe
- › Magnetdichtung auf 4 Seiten
- › Abstandshalter an 4 Seiten aus CNS 18/10
- › elektronische Steuerung mit Touchpad
- › automatische Heißgasabtauung und Tauwasserverdunstung

1170 I / mit Kühlaggregat:

B x T x H/mm:	Anschlusswert:	Türanschlag:	Artikel-Nr.:	Preis:
880 x 1060 x 2300	230 V / 0,70 kW	rechts	90624017	4.750,00 €
880 x 1060 x 2300	230 V / 0,70 kW	links	90624032	4.750,00 €

1170 I / für Zentralkühlung:

B x T x H/mm:	Anschlusswert:	Türanschlag:	Artikel-Nr.:	Preis:
880 x 1060 x 2300	230 V / 0,70 kW	rechts	90624018	4.550,00 €
880 x 1060 x 2300	230 V / 0,70 kW	links	90624033	4.550,00 €

Einfahr-Kühlschrank, GN 2/1, 1170 I, Durchfahrmodell

- › Temperaturbereich: -2°C bis 8°C
- › Innenabmessung: 700 x 900 x 1860 mm
- › innen und außen: CNS 18/10
- › mit Innenbeleuchtung
- › Isolierung: 70 mm
- › selbstschließende Tür
- › Türanschlag wechselbar auf Anfrage
- › ergonomische Griffe über die gesamte Höhe
- › Magnetdichtung auf 4 Seiten
- › Abstandshalter an 4 Seiten aus CNS 18/10
- › elektronische Steuerung mit Touchpad
- › automatische Abtauung und Tauwasserverdunstung

1170 I / mit Kühlaggregat:

B x T x H/mm:	Anschlusswert:	Türanschlag:	Artikel-Nr.:	Preis:
880 x 1140 x 2300	230 V / 0,43 kW	rechts	90624020	4.850,00 €
880 x 1140 x 2300	230 V / 0,43 kW	links	90624035	4.850,00 €

1170 I / für Zentralkühlung:

B x T x H/mm:	Anschlusswert:	Türanschlag:	Artikel-Nr.:	Preis:
880 x 1140 x 2300	230 V / 0,43 kW	rechts	90624021	4.650,00 €
880 x 1140 x 2300	230 V / 0,43 kW	links	90624036	4.650,00 €



Einfahr-Tiefkühlschrank, GN 2/1, 1170 I, Durchfahrmodell

- › Temperaturbereich: -15°C bis -20°C
- › Innenabmessung: 700 x 900 x 1860 mm
- › innen und außen: Edelstahl 18/10
- › mit Innenbeleuchtung
- › Isolierung: 70 mm
- › selbstschließende Tür
- › Türanschlag wechselbar auf Anfrage
- › ergonomische Griffe über die gesamte Höhe
- › Magnetdichtung auf 4 Seiten
- › Abstandshalter an 4 Seiten aus CNS 18/10
- › elektronische Steuerung mit Touchpad
- › automatische Heißgasabtauung und Tauwasserverdunstung

1170 I / mit Kühlaggregat:

B x T x H/mm:	Anschlusswert:	Türanschlag:	Artikel-Nr.:	Preis:
880 x 1140 x 2300	230 V / 0,70 kW	rechts	90624022	5.850,00 €
880 x 1140 x 2300	230 V / 0,70 kW	links	90624037	5.850,00 €

1170 I / für Zentralkühlung:

B x T x H/mm:	Anschlusswert:	Türanschlag:	Artikel-Nr.:	Preis:
880 x 1140 x 2300	230 V / 0,70 kW	rechts	90624023	5.550,00 €
880 x 1140 x 2300	230 V / 0,70 kW	links	90624038	5.550,00 €



Einfahr-Kühlschrank, GN 2/1, 920 I

- › Temperaturbereich: -2°C bis 8°C
- › Innenabmessung: 630 x 740 x 1730 mm
- › innen und außen: CNS 18/10
- › mit Innenbeleuchtung
- › Isolierung: 70 mm
- › selbstschließende Tür
- › Türanschlag wechselbar auf Anfrage
- › ergonomische Griffe über die gesamte Höhe
- › Magnetdichtung auf 4 Seiten
- › Abstandshalter an 4 Seiten aus CNS 18/10
- › elektronische Steuerung mit Touchpad
- › automatische Abtauung und Tauwasserverdunstung

mit Kühlaggregat

B x T x H/mm:	Anschlusswert:	Türanschlag:	Artikel-Nr.:	Preis:
770 x 850 x 2200	230 V / 0,43 kW	rechts	90624010	3.250,00 €
770 x 850 x 2200	230 V / 0,43 kW	links	90624025	3.250,00 €

für Zentralkühlung

B x T x H/mm:	Anschlusswert:	Türanschlag:	Artikel-Nr.:	Preis:
770 x 850 x 2200	230 V / 0,43 kW	rechts	90624011	3.050,00 €
770 x 850 x 2200	230 V / 0,43 kW	links	90624026	3.050,00 €

Einfahr-Tiefkühlschrank, GN 2/1, 920 I

- › Temperaturbereich: -15°C bis -20°C
- › Innenabmessung: 630 x 740 x 1730 mm
- › innen und außen: CNS 18/10
- › mit Innenbeleuchtung
- › Isolierung: 70 mm
- › selbstschließende Tür
- › Türanschlag wechselbar auf Anfrage
- › ergonomische Griffe über die gesamte Höhe
- › Magnetdichtung auf 4 Seiten
- › Abstandshalter an 4 Seiten aus CNS 18/10
- › elektronische Steuerung mit Touchpad
- › automatische Heißgasabtauung und Tauwasserverdunstung

mit Kühlaggregat

B x T x H/mm:	Anschlusswert:	Türanschlag:	Artikel-Nr.:	Preis:
770 x 850 x 2200	230 V / 0,70 kW	rechts	90624012	3.950,00 €
770 x 850 x 2200	230 V / 0,70 kW	links	90624027	3.950,00 €

für Zentralkühlung

B x T x H/mm:	Anschlusswert:	Türanschlag:	Artikel-Nr.:	Preis:
770 x 850 x 2200	230 V / 0,70 kW	rechts	90624013	3.550,00 €
770 x 850 x 2200	230 V / 0,70 kW	links	90624028	3.550,00 €

Einfahr-Wärmeschrank, GN 2/1, 920 I

- › Temperaturbereich: 65°C bis 90°C
- › Innenabmessung: 630 x 740 x 1730 mm
- › innen und außen: CNS 18/10
- › Isolierung: 70 mm
- › selbstschließende Tür
- › ergonomische Griffe über gesamte Höhe
- › Magnetdichtung auf 4 Seiten
- › Abstandshalter an 4 Seiten aus CNS 18/10
- › elektronische Steuerung mit Touchpad

B x T x H/mm:	Anschlusswert:	Türanschlag:	Artikel-Nr.:	Preis:
770 x 850 x 2200	230 V / 2,20 kW	rechts	90624014	3.650,00 €
770 x 850 x 2200	230 V / 2,20 kW	links	90624029	3.650,00 €

Einfahr-Wärmeschrank, GN 2/1, 1170 I

- › Temperaturbereich: 65°C bis 90°C
- › Innenabmessung: 700 x 900 x 1860 mm
- › innen und außen: Edelstahl AISI 304
- › Isolierung: 70 mm
- › selbstschließende Tür
- › ergonomische Griffe über gesamte Höhe
- › Magnetdichtung auf 4 Seiten
- › Abstandshalter an 4 Seiten aus Edelstahl AISI 304
- › elektronische Steuerung mit Touchpad

B x T x H/mm:	Anschlusswert:	Türanschlag:	Artikel-Nr.:	Preis:
880 x 1060 x 2300	230 V / 2,20 kW	rechts	90624019	4.150,00 €
880 x 1060 x 2300	230 V / 2,20 kW	links	90624034	4.150,00 €

Einfahr-Wärmeschrank, GN 2/1, 1170 I, Durchfahrmodell

- › Temperaturbereich: 65°C bis 90°C
- › Innenabmessung: 700 x 900 x 1860 mm
- › innen und außen: Edelstahl AISI 304
- › Isolierung: 70 mm
- › selbstschließende Tür
- › ergonomische Griffe über gesamte Höhe
- › Magnetdichtung auf 4 Seiten
- › Abstandshalter an 4 Seiten aus Edelstahl AISI 304
- › elektronische Steuerung mit Touchpad

B x T x H/mm:	Anschlusswert:	Türanschlag:	Artikel-Nr.:	Preis:
880 x 1140 x 2300	230 V / 2,20 kW	rechts	90624024	5.150,00 €
880 x 1140 x 2300	230 V / 2,20 kW	links	90624039	5.150,00 €





Regalwagen, 18 x GN 2/1, Quereinschub, passend für alle Einfahrkühlschränke

- › Edelstahl 1.4301
- › U-Schienen gemäß DIN EN18867-2
- › mit beidseitiger Kipp- und Durchschubsicherung
- › 4 Lenkrollen ø 125 mm, 2 mit Totalfeststellern
- › geeignet für GN 2/1, GN 1/1, GN 2/4
- › Gesamt-Tragkraft 180 kg
- › ohne Kantenschutz

B x T x H/mm:	Artikel-Nr.:	Preis:
588 x 660 x 1573	90952010	339,00 €



Regalwagen, 18 x GN 2/1, Quereinschub, passend für Bankettsystem

- › geeignet für GN 2/1, GN 1/1, GN 2/4
- › Gesamt-Tragkraft 180 kg

B x T x H/mm:	Artikel-Nr.:	Preis:
660 x 732 x 1573	90952009	339,00 €



Regalwagen, 18 x GN 1/1, Längseinschub, passend für Bankettsystem

- › geeignet für GN 1/1, GN 2/3, GN 1/2, GN 1/3
- › Gesamt-Tragkraft 90 kg

B x T x H/mm:	Artikel-Nr.:	Preis:
455 x 612 x 1573	90952008	299,00 €

Thermohaube GN 2/1 mit Magnetverschluss für Regalwagen 90952009, 90952010

- › PES-1100dtex-Gewebe, 650 g/m²
- › Weich-PVC Beschichtung, mit schmutzabweisendem Finish
- › physiologisch unbedenklich (Zertifikat auf Kontakt mit Lebensmitteln)
- › Farbe: außen hellgrau, innen weiß
- › mit Magnetverschluss und Versteifungsplatte

B x T x H/mm:	Artikel-Nr.:	Preis:
588 x 660 x 1417	90950005	699,00 €



Thermohaube GN 1/1 mit Magnetverschluss für Regalwagen 90952008

- › PES-1100dtex-Gewebe, 650 g/m²
- › Weich-PVC Beschichtung, mit schmutzabweisendem Finish
- › physiologisch unbedenklich (Zertifikat auf Kontakt mit Lebensmitteln)
- › Farbe: außen hellgrau, innen weiß
- › mit Magnetverschluss und Versteifungsplatte

B x T x H/mm:	Artikel-Nr.:	Preis:
383 x 540 x 1417	90950004	599,00 €



Tellerrost GN 1/1 Quereinschub für Regalwagen 90952009, 90952010

- › für 2 Teller ø 29 mm
- › Edelstahl 1.4301

B x T x H/mm:	Artikel-Nr.:	Preis:
530 x 325 x 40	90950007	33,30 €

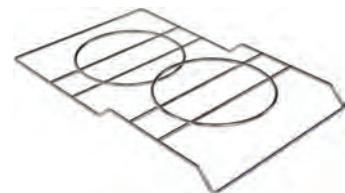

Tellerrost GN 1/1 Längseinschub für Regalwagen 90952008

- › für 2 Teller ø 29 mm
- › Edelstahl 1.4301

B x T x H/mm:	Artikel-Nr.:	Preis:
325 x 530 x 40	90950006	33,30 €

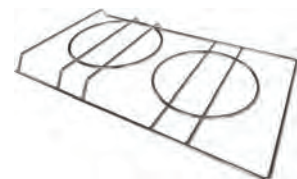



Büfett-Insel, gekühlte Wanne, Vollverkleidung

- › 4 Räder
- › Temperaturanzeige
- › Temperaturbereich: 4°C bis 8°C
- › Plexiglasschutz, absenkbar
- › mit LED Beleuchtung
- › Wannentiefe: 250 mm
- › Behältertiefe: max. 200 mm
- › automatische Abtauung
- › statische Kühlung



Farbe: Wenge

B x T x H/mm:	Anschlusswert:	Kapazität:	Artikel-Nr.:	Preis:
1169 x 650 x 1480	230 V / 0,24 kW	3 x GN 1/1	90651130	3.236,00 €
1494 x 650 x 1480	230 V / 0,24 kW	4 x GN 1/1	90651131	3.434,00 €
2144 x 650 x 1480	230 V / 0,29 kW	6 x GN 1/1	90651132	3.899,00 €



Farbe: Kirsche hell

B x T x H/mm:	Anschlusswert:	Kapazität:	Artikel-Nr.:	Preis:
1169 x 650 x 1480	230 V / 0,24 kW	3 x GN 1/1	90651252	3.236,00 €
1494 x 650 x 1480	230 V / 0,24 kW	4 x GN 1/1	90651253	3.434,00 €
2144 x 650 x 1480	230 V / 0,29 kW	6 x GN 1/1	90651254	3.899,00 €



Farbe: Hemlock

B x T x H/mm:	Anschlusswert:	Kapazität:	Artikel-Nr.:	Preis:
1169 x 650 x 1480	230 V / 0,24 kW	3 x GN 1/1	90651313	3.236,00 €
1494 x 650 x 1480	230 V / 0,24 kW	4 x GN 1/1	90651314	3.434,00 €
2144 x 650 x 1480	230 V / 0,29 kW	6 x GN 1/1	90651315	3.899,00 €



Farbe: RAL / CNS Laminat

B x T x H/mm:	Anschlusswert:	Kapazität:	Artikel-Nr.:	Preis:
1169 x 650 x 1480	230 V / 0,24 kW	3 x GN 1/1	90651280	3.560,00 €
1494 x 650 x 1480	230 V / 0,24 kW	4 x GN 1/1	90651281	3.778,00 €
2144 x 650 x 1480	230 V / 0,29 kW	6 x GN 1/1	90651282	4.299,00 €

Büfett-Insel, gekühlte Platte, Vollverkleidung

- › 4 Räder
- › Temperaturanzeige
- › Temperaturbereich: 4°C bis 8°C
- › Plexiglasschutz, absenkbar
- › mit LED Beleuchtung
- › Wannentiefe: 30 mm
- › automatische Abtauung
- › statische Kühlung



Farbe: Wenge

B x T x H/mm:	Anschlusswert:	Kapazität:	Artikel-Nr.:	Preis:
1169 x 650 x 1480	230 V / 0,24 kW	3 x GN 1/1	90651135	3.141,00 €
1494 x 650 x 1480	230 V / 0,24 kW	4 x GN 1/1	90651136	3.374,00 €
2144 x 650 x 1480	230 V / 0,29 kW	6 x GN 1/1	90651137	3.899,00 €



Farbe: Kirsche hell

B x T x H/mm:	Anschlusswert:	Kapazität:	Artikel-Nr.:	Preis:
1169 x 650 x 1480	230 V / 0,24 kW	3 x GN 1/1	90651255	3.141,00 €
1494 x 650 x 1480	230 V / 0,24 kW	4 x GN 1/1	90651256	3.374,00 €
2144 x 650 x 1480	230 V / 0,29 kW	6 x GN 1/1	90651257	3.899,00 €



Farbe: Hemlock

B x T x H/mm:	Anschlusswert:	Kapazität:	Artikel-Nr.:	Preis:
1169 x 650 x 1480	230 V / 0,24 kW	3 x GN 1/1	90651316	3.141,00 €
1494 x 650 x 1480	230 V / 0,24 kW	4 x GN 1/1	90651317	3.374,00 €
2144 x 650 x 1480	230 V / 0,29 kW	6 x GN 1/1	90651318	3.899,00 €



Farbe: RAL / CNS Laminat

B x T x H/mm:	Anschlusswert:	Kapazität:	Artikel-Nr.:	Preis:
1169 x 650 x 1480	230 V / 0,24 kW	3 x GN 1/1	90651283	3.455,00 €
1494 x 650 x 1480	230 V / 0,24 kW	4 x GN 1/1	90651284	3.711,00 €
2144 x 650 x 1480	230 V / 0,29 kW	6 x GN 1/1	90651285	4.299,00 €





Büfett-Insel, Ceran-Platte, beheizt, Vollverkleidung

- › 4 Räder
- › Temperaturanzeige
- › feste Plexiglasabdeckung mit Halogen-Heizlampen
- › Temperaturbereich: 60°C bis 100°C



Farbe: Wenge

B x T x H/mm:	Anschlusswert:	Kapazität:	Artikel-Nr.:	Preis:
1169 x 650 x 1480	230 V / 1,56 kW	3 x GN 1/1	90651147	3.399,00 €
1494 x 650 x 1480	230 V / 2,19 kW	4 x GN 1/1	90651148	3.849,00 €
2144 x 650 x 1480	230 V / 3,11 kW	6 x GN 1/1	90651149	4.746,00 €



Farbe: Kirsche hell

B x T x H/mm:	Anschlusswert:	Kapazität:	Artikel-Nr.:	Preis:
1169 x 650 x 1480	230 V / 1,56 kW	3 x GN 1/1	90651275	3.399,00 €
1494 x 650 x 1480	230 V / 2,19 kW	4 x GN 1/1	90651276	3.849,00 €
2144 x 650 x 1480	230 V / 3,11 kW	6 x GN 1/1	90651277	4.746,00 €



Farbe: Hemlock

B x T x H/mm:	Anschlusswert:	Kapazität:	Artikel-Nr.:	Preis:
1169 x 650 x 1480	230 V / 1,56 kW	3 x GN 1/1	90651319	3.399,00 €
1494 x 650 x 1480	230 V / 2,19 kW	4 x GN 1/1	90651320	3.849,00 €
2144 x 650 x 1480	230 V / 3,11 kW	6 x GN 1/1	90651321	4.746,00 €



Farbe: RAL / CNS Laminat

B x T x H/mm:	Anschlusswert:	Kapazität:	Artikel-Nr.:	Preis:
1169 x 650 x 1480	230 V / 1,56 kW	3 x GN 1/1	90651303	3.749,00 €
1494 x 650 x 1480	230 V / 2,19 kW	4 x GN 1/1	90651304	4.233,00 €
2144 x 650 x 1480	230 V / 3,11 kW	6 x GN 1/1	90651305	5.221,00 €

Büfett-Insel, Bain-Marie, Vollverkleidung

- › 4 Räder
- › Temperaturanzeige
- › feste Plexiglasabdeckung mit Halogen-Heizlampen
- › Wannentiefe: 250 mm
- › max. Behältertiefe: 200 mm
- › manuelle Befüllung, mit Ablaufhahn
- › mit Sicherheitsthermostat bei Wassermangel
- › Temperaturbereich: 30°C bis 90°C



Farbe: Wenge

B x T x H/mm:	Anschlusswert:	Kapazität:	Artikel-Nr.:	Preis:
1169 x 650 x 1480	230 V / 2,20 kW	3 x GN 1/1	90651141	3.357,00 €
1494 x 650 x 1480	230 V / 3,05 kW	4 x GN 1/1	90651142	3.754,00 €
2144 x 650 x 1480	400 V / 4,40 kW	6 x GN 1/1	90651143	4.699,00 €



Farbe: Kirsche hell

B x T x H/mm:	Anschlusswert:	Kapazität:	Artikel-Nr.:	Preis:
1169 x 650 x 1480	230 V / 2,20 kW	3 x GN 1/1	90651270	3.357,00 €
1494 x 650 x 1480	230 V / 3,05 kW	4 x GN 1/1	90651271	3.754,00 €
2144 x 650 x 1480	400 V / 4,40 kW	6 x GN 1/1	90651272	4.699,00 €



Farbe: Hemlock

B x T x H/mm:	Anschlusswert:	Kapazität:	Artikel-Nr.:	Preis:
1169 x 650 x 1480	230 V / 2,20 kW	3 x GN 1/1	90651324	3.357,00 €
1494 x 650 x 1480	230 V / 3,05 kW	4 x GN 1/1	90651325	3.754,00 €
2144 x 650 x 1480	400 V / 4,40 kW	6 x GN 1/1	90651326	4.699,00 €



Farbe: RAL / CNS Laminat

B x T x H/mm:	Anschlusswert:	Kapazität:	Artikel-Nr.:	Preis:
1169 x 650 x 1480	230 V / 2,20 kW	3 x GN 1/1	90651298	3.692,00 €
1494 x 650 x 1480	230 V / 3,05 kW	4 x GN 1/1	90651299	4.129,00 €
2144 x 650 x 1480	400 V / 4,40 kW	6 x GN 1/1	90651300	5.175,00 €





Büfett-Insel, Wärme-Wanne, trockenbeheizt, Vollverkleidung

- › 4 Räder
- › Temperaturanzeige
- › Temperaturbereich: 30°C bis 90°C
- › feste Plexiglasabdeckung mit Halogen-Heizlampen
- › Wannentiefe: 250 mm
- › max. Behältertiefe: 200 mm
- › außenliegende Beckenheizungen



Farbe: Wenge

B x T x H/mm:	Anschlusswert:	Kapazität:	Artikel-Nr.:	Preis:
1169 x 650 x 1480	230 V / 2,20 kW	3 x GN 1/1	90651145	3.365,00 €
1494 x 650 x 1480	230 V / 3,05 kW	4 x GN 1/1	90651146	3.797,00 €



Farbe: Kirsche hell

B x T x H/mm:	Anschlusswert:	Kapazität:	Artikel-Nr.:	Preis:
1169 x 650 x 1480	230 V / 2,20 kW	3 x GN 1/1	90651273	3.365,00 €
1494 x 650 x 1480	230 V / 3,05 kW	4 x GN 1/1	90651274	3.797,00 €



Farbe: Hemlock

B x T x H/mm:	Anschlusswert:	Kapazität:	Artikel-Nr.:	Preis:
1169 x 650 x 1480	230 V / 2,20 kW	3 x GN 1/1	90651327	3.365,00 €
1494 x 650 x 1480	230 V / 3,05 kW	4 x GN 1/1	90651328	3.797,00 €



Farbe: RAL / CNS Laminat

B x T x H/mm:	Anschlusswert:	Kapazität:	Artikel-Nr.:	Preis:
1169 x 650 x 1480	230 V / 2,20 kW	3 x GN 1/1	90651301	3.699,00 €
1494 x 650 x 1480	230 V / 3,05 kW	4 x GN 1/1	90651302	4.177,00 €

Büfett-Insel, Selbstservice-Kühlvitrine, Schiebetüren

- › Umluftkühlung
- › Temperaturbereich: 4°C bis 8°C
- › Rahmen: verchromter Stahl auf Rädern
- › 3 Glas-Zwischenböden
- › LED-Beleuchtung
- › max. Behältertiefe: 200 mm
- › Kundenseite Schiebetüren
- › Bedienseite doppelwandige Drehtüren



Farbe: Wenge

B x T x H/mm:	Anschlusswert:	Kapazität:	Artikel-Nr.:	Preis:
1169 x 760 x 1680	230 V / 0,98 kW	3 x GN 1/1	90651245	7.358,00 €
1494 x 760 x 1680	230 V / 0,98 kW	4 x GN 1/1	90651248	8.182,00 €



Farbe: Kirsche hell

B x T x H/mm:	Anschlusswert:	Kapazität:	Artikel-Nr.:	Preis:
1169 x 760 x 1680	230 V / 0,98 kW	3 x GN 1/1	90651263	7.358,00 €
1494 x 760 x 1680	230 V / 0,98 kW	4 x GN 1/1	90651266	8.182,00 €



Farbe: Hemlock

B x T x H/mm:	Anschlusswert:	Kapazität:	Artikel-Nr.:	Preis:
1169 x 760 x 1680	230 V / 0,98 kW	3 x GN 1/1	90651329	7.358,00 €
1494 x 760 x 1680	230 V / 0,98 kW	4 x GN 1/1	90651330	8.182,00 €



Farbe: RAL / CNS Laminat

B x T x H/mm:	Anschlusswert:	Kapazität:	Artikel-Nr.:	Preis:
1169 x 760 x 1680	230 V / 0,98 kW	3 x GN 1/1	90651291	7.666,00 €
1494 x 760 x 1680	230 V / 0,98 kW	4 x GN 1/1	90651294	8.499,00 €





Büfett-Insel, Selbstservice-Kühlvitrine, Front offen

- › Umluftkühlung
- › Temperaturbereich: 4°C bis 8°C
- › Rahmen: verchromter Stahl auf Rädern
- › 3 Glas-Zwischenböden
- › LED-Beleuchtung
- › max. Behältertiefe: 200 mm
- › Kundenseite offen
- › Bedienseite Schiebetüren



Farbe: Wenge

B x T x H/mm:	Anschlusswert:	Kapazität:	Artikel-Nr.:	Preis:
1169 x 760 x 1680	230 V / 0,98 kW	3 x GN 1/1	90651243	6.913,00 €
1494 x 760 x 1680	230 V / 0,98 kW	4 x GN 1/1	90651246	7.699,00 €



Farbe: Kirsche hell

B x T x H/mm:	Anschlusswert:	Kapazität:	Artikel-Nr.:	Preis:
1169 x 760 x 1680	230 V / 0,98 kW	3 x GN 1/1	90651261	6.913,00 €
1494 x 760 x 1680	230 V / 0,98 kW	4 x GN 1/1	90651264	7.699,00 €



Farbe: Hemlock

B x T x H/mm:	Anschlusswert:	Kapazität:	Artikel-Nr.:	Preis:
1169 x 760 x 1680	230 V / 0,98 kW	3 x GN 1/1	90651334	6.913,00 €
1494 x 760 x 1680	230 V / 0,98 kW	4 x GN 1/1	90651335	7.699,00 €



Farbe: RAL / CNS Laminat

B x T x H/mm:	Anschlusswert:	Kapazität:	Artikel-Nr.:	Preis:
1169 x 760 x 1680	230 V / 0,98 kW	3 x GN 1/1	90651289	7.221,00 €
1494 x 760 x 1680	230 V / 0,98 kW	4 x GN 1/1	90651292	7.999,00 €

Büfett-Insel, Selbstservice-Kühlvitrine, Entnahmeklappen

- › Umluftkühlung
- › Temperaturbereich: 4°C bis 8°C
- › Rahmen: verchromter Stahl auf Rädern
- › 3 Glas-Zwischenböden
- › LED-Beleuchtung
- › max. Behältertiefe: 200 mm
- › Kundenseite Entnahmeklappen
- › Bedienseite doppelwandige Drehtüren



Farbe: Wenge

B x T x H/mm:	Anschlusswert:	Kapazität:	Artikel-Nr.:	Preis:
1169 x 760 x 1680	230 V / 0,98 kW	3 x GN 1/1	90651244	7.310,00 €
1494 x 760 x 1680	230 V / 0,98 kW	4 x GN 1/1	90651247	8.130,00 €



Farbe: Kirsche hell

B x T x H/mm:	Anschlusswert:	Kapazität:	Artikel-Nr.:	Preis:
1169 x 760 x 1680	230 V / 0,98 kW	3 x GN 1/1	90651262	7.310,00 €
1494 x 760 x 1680	230 V / 0,98 kW	4 x GN 1/1	90651265	8.130,00 €



Farbe: Hemlock

B x T x H/mm:	Anschlusswert:	Kapazität:	Artikel-Nr.:	Preis:
1169 x 760 x 1680	230 V / 0,98 kW	3 x GN 1/1	90651336	7.310,00 €
1494 x 760 x 1680	230 V / 0,98 kW	4 x GN 1/1	90651337	8.130,00 €



Farbe: RAL / CNS Laminat

B x T x H/mm:	Anschlusswert:	Kapazität:	Artikel-Nr.:	Preis:
1169 x 760 x 1680	230 V / 0,98 kW	3 x GN 1/1	90651290	7.617,00 €
1494 x 760 x 1680	230 V / 0,98 kW	4 x GN 1/1	90651293	8.453,00 €





Tellerspender mit 3 Ablagefächern auf einer Seite für max. 60 Teller bis ø 278 mm

unbeheizt

B x T x H/mm:	Farbe:	Artikel-Nr.:	Preis:
450 x 650 x 880	Wenge	90650105	941,00 €
450 x 650 x 880	Kirsche hell	90650104	941,00 €
450 x 650 x 880	Hemlock	90650136	941,00 €
450 x 650 x 880	RAL / CNS Laminat	90650106	1.035,00 €

beheizt

B x T x H/mm:	Farbe:	Artikel-Nr.:	Preis:
450 x 650 x 880	Wenge	90650108	1.599,00 €
450 x 650 x 880	Kirsche hell	90650107	1.599,00 €
450 x 650 x 880	Hemlock	90650137	1.599,00 €
450 x 650 x 880	RAL / CNS Laminat	90650109	1.846,00 €



Tellerspender für max. 60 Teller bis ø 338 mm

unbeheizt

B x T x H/mm:	Farbe:	Artikel-Nr.:	Preis:
450 x 650 x 880	Wenge	90650111	1.117,00 €
450 x 650 x 880	Kirsche hell	90650110	1.117,00 €
450 x 650 x 880	Hemlock	90650138	1.117,00 €
450 x 650 x 880	RAL / CNS Laminat	90650112	1.285,00 €

beheizt

B x T x H/mm:	Farbe:	Artikel-Nr.:	Preis:
450 x 650 x 880	Wenge	90650049	1.829,00 €
450 x 650 x 880	Kirsche hell	90650048	1.829,00 €
450 x 650 x 880	Hemlock	90650139	1.829,00 €
450 x 650 x 880	RAL / CNS Laminat	90650113	1.999,00 €

Durchreiche-Neutralelement mit Türen auf beiden Seiten

B x T x H/mm:	Farbe:	Artikel-Nr.:	Preis:
450 x 650 x 880	Kirsche hell	90650095	475,00 €
450 x 650 x 880	Wenge	90650096	475,00 €
450 x 650 x 880	Hemlock	90650140	475,00 €
450 x 650 x 880	RAL / CNS Laminat	90650097	546,00 €



Durchreiche-Neutralelement

B x T x H/mm:	Farbe:	Artikel-Nr.:	Preis:
450 x 650 x 880	Kirsche hell	90650098	354,00 €
450 x 650 x 880	Wenge	90650099	354,00 €
450 x 650 x 880	Hemlock	90650141	354,00 €
450 x 650 x 880	RAL / CNS Laminat	90650100	407,00 €



Neutralelement als Tablett- und Besteckausgabe

B x T x H/mm:	Farbe:	Artikel-Nr.:	Preis:
800 x 650 x 1394	Kirsche hell	90650101	600,00 €
800 x 650 x 1394	Wenge	90650102	600,00 €
800 x 650 x 1394	Hemlock	90650142	600,00 €
800 x 650 x 1394	RAL / CNS Laminat	90650103	690,00 €



Lenkrollen, feststellbar, 109 mm hoch, 4 Stück

ø/mm:	passend für:	Artikel-Nr.:	Preis:
80	alle Modelle	90650076	99,00 €





Einbauschrank mit Flügeltüren für Unterbau der Büfettinsel

B x T x H/mm:	Farbe:	Artikel-Nr.:	Preis:
390 x 560 x 458	Wenge	90650084	337,00 €
390 x 560 x 458	Kirsche hell	90650083	337,00 €
390 x 560 x 458	Hemlock	90650143	337,00 €
390 x 560 x 458	RAL / CNS Laminat	90650085	387,00 €
680 x 560 x 458	Wenge	90650087	414,00 €
680 x 560 x 458	Kirsche hell	90650086	414,00 €
680 x 560 x 458	Hemlock	90650144	414,00 €
680 x 560 x 458	RAL / CNS Laminat	90650088	476,00 €



Einbauschrank, offen, für Unterbau der Büfettinsel

B x T x H/mm:	Farbe:	Artikel-Nr.:	Preis:
390 x 560 x 458	Wenge	90650090	224,00 €
390 x 560 x 458	Kirsche hell	90650089	224,00 €
390 x 560 x 458	Hemlock	90650145	224,00 €
390 x 560 x 458	RAL / CNS Laminat	90650091	258,00 €
680 x 560 x 458	Wenge	90650093	268,00 €
680 x 560 x 458	Kirsche hell	90650092	268,00 €
680 x 560 x 458	Hemlock	90650146	268,00 €
680 x 560 x 458	RAL / CNS Laminat	90650094	308,00 €

Tablettrutsche, Wenge

passend für:	B x T/mm:	Artikel-Nr.:	Preis:
Kopfseite ohne Umluftkühlung	650 x 220	90650038	108,00 €
Kopfseite mit Umluftkühlung / Vitrine	760 x 220	90650039	129,00 €
GN 3/1	1167 x 220	90650040	129,00 €
GN 4/1	1492 x 220	90650041	164,00 €
GN 6/1	2142 x 220	90650042	186,00 €



Tablettrutsche, Kirsche hell

passend für:	B x T/mm:	Artikel-Nr.:	Preis:
Kopfseite ohne Umluftkühlung	650 x 220	90650046	108,00 €
Kopfseite mit Umluftkühlung / Vitrine	760 x 220	90650047	129,00 €
GN 3/1	1167 x 220	90650043	129,00 €
GN 4/1	1492 x 220	90650044	164,00 €
GN 6/1	2142 x 220	90650045	186,00 €



Tablettrutsche, Hemlock

passend für:	B x T/mm:	Artikel-Nr.:	Preis:
Kopfseite ohne Umluftkühlung	650 x 220	90650153	108,00 €
Kopfseite mit Umluftkühlung / Vitrine	760 x 220	90650154	129,00 €
GN 3/1	1167 x 220	90650155	129,00 €
GN 4/1	1492 x 220	90650156	164,00 €
GN 6/1	2142 x 220	90650157	186,00 €



Tablettrutsche, RAL / CNS Laminat

passend für:	B x T/mm:	Artikel-Nr.:	Preis:
Kopfseite ohne Umluftkühlung	650 x 220	90650071	129,00 €
Kopfseite mit Umluftkühlung	760 x 220	90650072	149,00 €
GN 3/1	1167 x 220	90650073	149,00 €
GN 4/1	1492 x 220	90650074	190,00 €
GN 6/1	2142 x 220	90650075	195,00 €

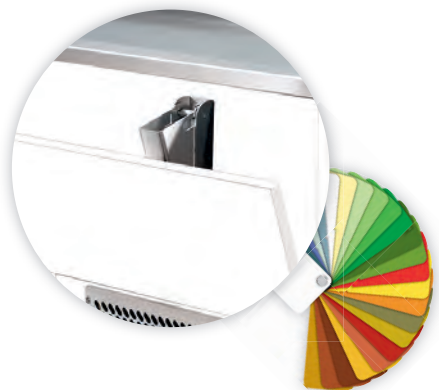

Tablettrutsche, Edelstahl

passend für:	B x T/mm:	Artikel-Nr.:	Preis:
Kopfseite ohne Umluftkühlung	650 x 320	90650030	125,00 €
Kopfseite mit Umluftkühlung / Vitrine	760 x 320	90650031	147,00 €
GN 3/1	1167 x 320	90650032	147,00 €
GN 4/1	1492 x 320	90650026	190,00 €
GN 6/1	2142 x 320	90650033	242,00 €





Gläserspüler kompakt, Einschubhöhe max. 315 mm

- › Korbgröße: 400 x 400 mm, Körbe nicht im Lieferumfang
- › mit Ablauf- und Drucksteigerungspumpe
- › Multiphasing: Konfiguration der Spannung vor Ort (230 V / 400 V)
- › Hygienesicherheit durch Thermostop-Funktion
- › Siebeinsatzkontrolle für Pumpenschutz
- › Ausführung in Edelstahl
- › Wasserverbrauch / Zyklus bei min. 0,5 bar = 2,20 l
- › isolierte doppelwandige Tür
- › elektronische Steuerung mit Ein-Knopf-Bedienung
- › wahlweise Kaltklarspülung
- › eingebaute Dosierung für Glanztrockner
- › eingebaute Dosierung für Flüssigreiniger
- › Spülzyklen: 75 / 120 Sekunden
- › tiefgezogener Tank 8,00 l in Hygieneausführung
- › mit Tankabdecksieb und integriertes Feinsieb
- › Wasch- / Klarspültemperatur: 55°C / 65°C
- › wahlweise Kaltklarspülung
- › konfigurierbar auf 230 V / 3,20 kW
- › höhenverstellbar bis +40 mm

mit Flüssigreiniger- und Klarspülerdosierung

B x T x H/mm:	Anschlusswert:	Artikel-Nr.:	Preis:
460 x 590 x 700	400 V / 4,60 kW	90811003	2.990,00 €

mit Umkehrosmose, Flüssigreiniger- und Klarspülerdosierung

B x T x H/mm:	Anschlusswert:	Artikel-Nr.:	Preis:
460 x 590 x 815	400 V / 4,60 kW	90811004	4.250,00 €



Gläserspüler, Einschubhöhe max. 305 mm

- › Korbgröße: 500 x 500 mm, Körbe nicht im Lieferumfang
- › Spülzyklen: 60 / 90 / 120 Sekunden
- › tiefgezogener Tank 10,60 l in Hygieneausführung
- › Wasch- / Klarspültemperatur: 55°C / 65°C
- › ohne Kaltklarspülung
- › konfigurierbar auf 230 V / 3,60 kW
- › höhenverstellbar bis +40 mm

mit Flüssigreiniger- und Klarspülerdosierung

B x T x H/mm:	Anschlusswert:	Artikel-Nr.:	Preis:
600 x 600 x 700	400 V / 7,70 kW	90811005	3.390,00 €

mit Umkehrosmose, Flüssigreiniger- und Klarspülerdosierung

B x T x H/mm:	Anschlusswert:	Artikel-Nr.:	Preis:
600 x 600 x 820	400 V / 7,70 kW	90811006	4.590,00 €

Geschirrspüler, Einschubhöhe max. 425 mm

- › Korbgröße: 500 x 500 mm, Körbe nicht im Lieferumfang
- › mit Ablauf- und Drucksteigerungspumpe
- › Multiphasing: Konfiguration der Spannungsversorgung vor Ort möglich (230 V / 400 V)
- › Hygienesicherheit durch Thermostop-Funktion
- › Siebeinsatzkontrolle zur Verhinderung von Pumpenschäden
- › Ausführung in Edelstahl
- › Wasserverbrauch / Zyklus bei Maschinen mit Enthärter min. 0,8 bar = 2,20 l
- › isolierte doppelwandige Tür
- › elektronische Steuerung mit Ein-Knopf-Bedienung
- › eingebaute Dosierung für Glanzrockner
- › eingebaute Dosierung für Flüssigreiniger
- › Spülzyklen: 90 / 180 / 360 Sekunden
- › tiefgezogener Tank 10,60 l in Hygieneausführung
- › mit Tankabdecksieb und integriertem Feinsieb
- › höhenverstellbar von 820 auf 860 mm
- › Wasch- / Klarspültemperatur: ca. 62°C / ca. 82°C
- › konfigurierbar auf 230 V / 3,60 kW



mit Flüssigreiniger- und Klarspülerdosierung

B x T x H/mm:	Anschlusswert:	Artikel-Nr.:	Preis:
600 x 600 x 820	400 V / 7,70 kW	90812004	3.690,00 €

mit Enthärter, Flüssigreiniger- und Klarspülerdosierung

B x T x H/mm:	Anschlusswert:	Artikel-Nr.:	Preis:
600 x 600 x 820	400 V / 7,70 kW	90812005	4.330,00 €



Durchschub-Spülmaschine, Einschubhöhe max. 440 mm

- › Korbgröße: 500 x 500 mm, Körbe nicht im Lieferumfang
- › mit Ablauf- und Drucksteigerungspumpe
- › Hygienesicherheit durch Thermostop-Funktion
- › wärme- und schallisolierte Haube
- › Haube allseitig geschlossen, hält Energie und Feuchtigkeit im System
- › Siebeinsatzkontrolle für Pumpenschutz
- › Ausführung in Edelstahl
- › Wasserverbrauch / Zyklus bei Maschinen mit Enthärter min. 0,8 bar = 2,20 l
- › wärme- und schallisolierte Haube
- › elektronische Steuerung mit Haubenstart
- › Ein-Knopf-Bedienung
- › eingebaute Dosierung für Glanztrockner
- › eingebaute Dosierung für Flüssigreiniger
- › Spülzyklen: 60 / 90 / 180 Sekunden
- › tiefgezogener Tank 23 l in Hygieneausführung
- › mit Tankabdecksieb und integriertem Feinsieb
- › Tiefe mit rückwärtiger Blende und Haubenbügel: 815 mm
- › höhenverstellbar von 1510 mm +/- 250 mm
- › Wasch- / Klarspültemperatur: ca. 62°C / ca. 82°C

mit Flüssigreiniger- und Klarspülerdosierung

B x T x H/mm:	Anschlusswert:	Artikel-Nr.:	Preis:
635 x 635 x 1510	400 V / 7,10 kW	90813005	6.990,00 €

mit VapoStop, Flüssigreiniger- und Klarspülerdosierung

B x T x H/mm:	Anschlusswert:	Artikel-Nr.:	Preis:
635 x 635 x 1510	400 V / 7,10 kW	90813006	8.590,00 €

mit Enthärter, Flüssigreiniger- und Klarspülerdosierung

B x T x H/mm:	Anschlusswert:	Artikel-Nr.:	Preis:
635 x 635 x 1510	400 V / 7,10 kW	90813007	7.550,00 €

mit VapoStop, Enthärter, Flüssigreiniger- und Klarspülerdosierung

B x T x H/mm:	Anschlusswert:	Artikel-Nr.:	Preis:
635 x 635 x 1510	400 V / 7,10 kW	90813008	8.850,00 €

Zulauftisch mit Becken und Ablagebord

- › Premium-Ausführung, vollverschweißt
- › mit festverschweißtem Spritzblech
- › Becken und Abtropffläche tiefgezogen
- › Becken 400 x 400 x 250 mm, Ablauf 1 1/2"
- › höhenverstellbare Edelstahlfüße -10 / +50 mm
- › Ausführung in Edelstahl AISI 304 Scotch-Brite
- › Unterbau komplett vollverschweißt

B x T x H/mm:	Artikel-Nr.:	Preis:
700 x 750 x 850	810059	740,00 €
1100 x 750 x 850	810060	770,00 €



Zulauftisch mit Becken und Ablagebord

B x T x H/mm:	Artikel-Nr.:	Preis:
700 x 750 x 850	810061	740,00 €
1100 x 750 x 850	810062	770,00 €

Ablauftisch mit Ablagebord und Spritzblech

- › Premium-Ausführung, vollverschweißt
- › mit fest verschweißtem Spritzblech
- › Abtropffläche tiefgezogen, mit Gefälle
- › höhenverstellbare Edelstahlfüße -10 / +50 mm
- › Ausführung in Edelstahl AISI 304 Scotch-Brite
- › Unterbau komplett vollverschweißt

B x T x H/mm:	Artikel-Nr.:	Preis:
700 x 750 x 850	810063	520,00 €
1100 x 750 x 850	810064	550,00 €



Ablauftisch mit Ablagebord und Spritzblech

B x T x H/mm:	Artikel-Nr.:	Preis:
700 x 750 x 850	810065	520,00 €
1100 x 750 x 850	810066	550,00 €

Ablauftisch links / rechts mit Ablagebord, ohne Spritzblech

- › Premium-Ausführung, vollverschweißt
- › Abtropffläche tiefgezogen, mit Gefälle
- › höhenverstellbare Edelstahlfüße -10 / +50 mm
- › Ausführung in Edelstahl AISI 304 Scotch-Brite
- › Unterbau komplett vollverschweißt

B x T x H/mm:	Artikel-Nr.:	Preis:
700 x 640 x 850	810067	510,00 €
1100 x 640 x 850	810068	530,00 €



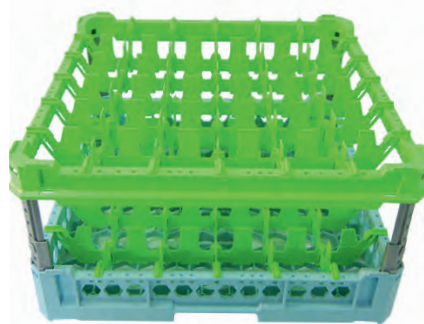
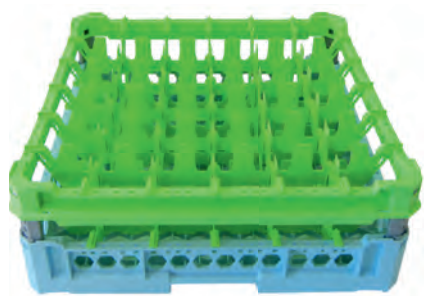

Ein einziger Korb für verschiedene Gläserhöhen – das intelligente höhenverstellbare System

- › Korbgröße 500 x 500 mm für alle gewerblichen Spülmaschinen
- › offene Korbstruktur für optimale Waschergebnisse
- › höhenverstellbare Aufsatzrahmen für Gläser bis 340 mm Höhe
- › Eckstreben mehrfach höhenverstellbar und vormontiert
- › Aufsatzrahmen je nach Glasdurchmesser farblich differenziert
- › Bestückung von außen leicht erkennbar
- › stapelbar und bestens geeignet für Transport und Lagerung



Höhenverstellbare Varianten sind alle Körbe mit Aufsatz und Extender:

- › Glashöhe 65 - 120 mm: 1 x Aufsatzrahmen
- › Glashöhe 120 - 240 mm: 1 x Extender (höhenverstellbar)
- › Glashöhe 240 - 340 mm: 2 x Extender (höhenverstellbar)



Pins zur Höhenverstellung Gläserkörbe, 20 Stück

H/mm:	Artikel-Nr.:	Preis:
240	90810009	4,00 €

Gläserkorb, 9 Fächer, 146 x 146 mm

B x T x H/mm:	Zubehör:	Glashöhe/mm:	Artikel-Nr.:	Preis:
500 x 500 x 240	1 x Extender*	120 - 240	90816015	24,00 €
500 x 500 x 340	2 x Extender*	240 - 340	90816016	29,00 €

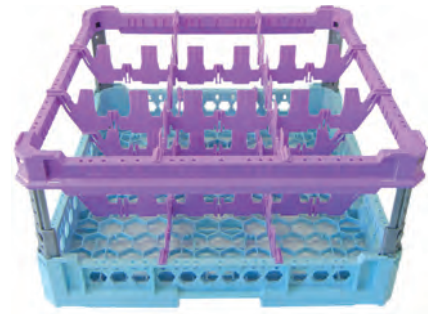

Gläserkorb, 16 Fächer, 113 x 113 mm

B x T x H/mm:	Zubehör:	Glashöhe/mm:	Artikel-Nr.:	Preis:
500 x 500 x 65	-	65	90816017	15,00 €
500 x 500 x 120	1 x Aufsatz	65 - 120	90816018	22,00 €
500 x 500 x 240	1 x Extender*	120 - 240	90816019	28,00 €
500 x 500 x 340	2 x Extender*	240 - 340	90816020	33,00 €

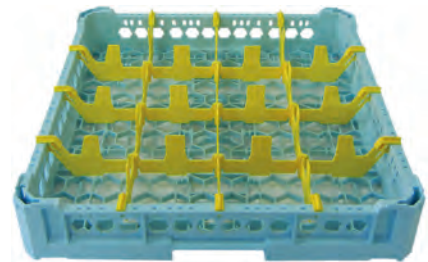

Gläserkorb, 25 Fächer, 88 x 88 mm

B x T x H/mm:	Zubehör:	Glashöhe/mm:	Artikel-Nr.:	Preis:
500 x 500 x 65	-	65	90816021	16,00 €
500 x 500 x 120	1 x Aufsatz	65 - 120	90816022	24,00 €
500 x 500 x 240	1 x Extender*	120 - 240	90816023	32,00 €
500 x 500 x 340	2 x Extender*	240 - 340	90816024	37,00 €

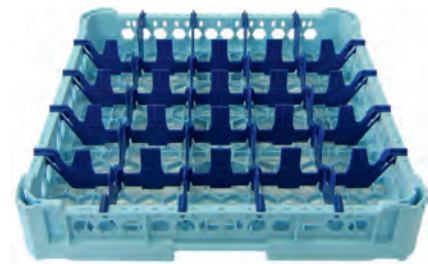

Gläserkorb, 36 Fächer, 73 x 73 mm

B x T x H/mm:	Zubehör:	Glashöhe/mm:	Artikel-Nr.:	Preis:
500 x 500 x 65	-	65	90816025	18,00 €
500 x 500 x 120	1 x Aufsatz	65 - 120	90816026	26,00 €
500 x 500 x 240	1 x Extender*	120 - 240	90816027	35,00 €
500 x 500 x 340	2 x Extender*	240 - 340	90816028	41,00 €

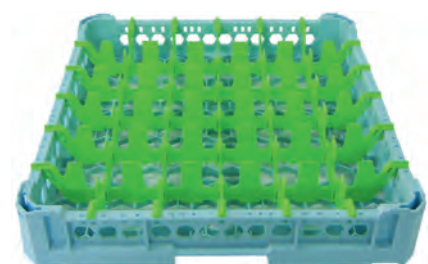

Gläserkorb, 49 Fächer, 63 x 63 mm

B x T x H/mm:	Zubehör:	Glashöhe/mm:	Artikel-Nr.:	Preis:
500 x 500 x 65	-	65	90816029	20,00 €
500 x 500 x 120	1 x Aufsatz	65 - 120	90816030	28,00 €
500 x 500 x 240	1 x Extender*	120 - 240	90816031	40,00 €
500 x 500 x 340	2 x Extender*	240 - 340	90816032	44,00 €

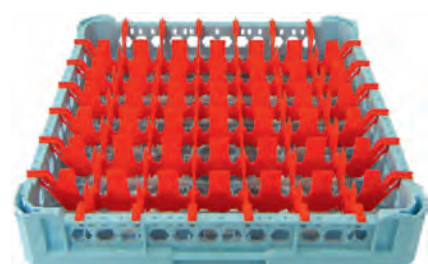

*Extender werden vormontiert geliefert.



Universalkorb grobmaschiges Bodengitter

› für Großteile

B x T x H/mm: 500 x 500 x 95
Artikel-Nr.: **90816001**

Preis: **11,00 €**



Universalkorb feinmaschiges Bodengitter

› für Besteck und Kleinteile

B x T x H/mm: 500 x 500 x 95
Artikel-Nr.: **90816003**

Preis: **13,00 €**

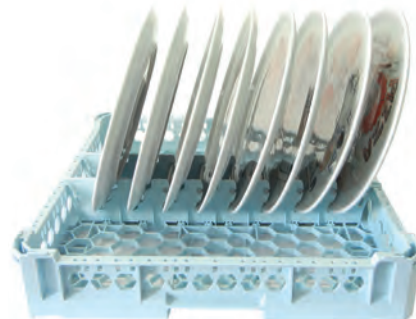

Tellerkorb für 8 große Teller

› für 8 große Teller
› Teller: max. ø 465 mm

B x T x H/mm: 500 x 500 x 95
Artikel-Nr.: **90816007**

Preis: **18,00 €**



Universalkorb, hoch grobmaschiges Bodengitter

› für Großteile

B x T x H/mm: 500 x 500 x 145
Artikel-Nr.: **90816002**

Preis: **18,00 €**



Universalkorb, hoch feinmaschiges Bodengitter

› für Besteck und Kleinteile

B x T x H/mm: 500 x 500 x 145
Artikel-Nr.: **90816004**

Preis: **20,00 €**

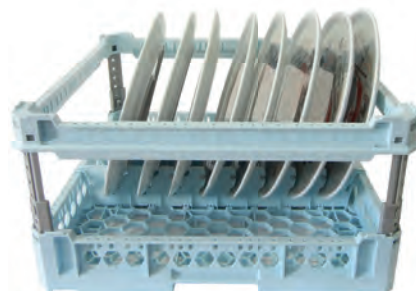

Tellerkorb für große 8 Teller mit Stoßschutz

› für 8 große Teller
› Teller: max. ø 465 mm

B x T x H/mm: 500 x 500 x 240
Artikel-Nr.: **90816008**

Preis: **25,00 €**

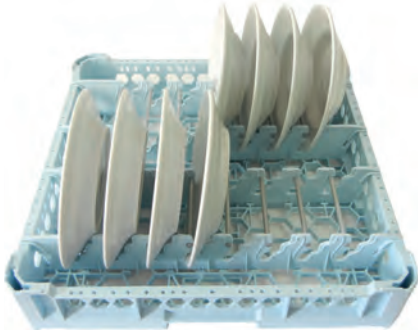

Tellerkorb für 15 Teller

- › für 15 Speise- und Suppenteller
- › Teller: max. ø 280 mm

B x T x H/mm: 500 x 500 x 95
 Artikel-Nr.: **90816005**

Preis: **20,00 €**



Tassenkorb für 28 Tassen

- › für 28 Tassen
- › Tasse: ø 63 x 73 mm
- › Untertasse: ø 150 mm

B x T x H/mm: 500 x 500 x 145
 Artikel-Nr.: **90816009**

Preis: **35,00 €**



Tablettkorb für 8 Fast Food Tablett

- › für 8 Tablett max. 450 x 360 mm

B x T x H/mm: 500 x 500 x 95
 Artikel-Nr.: **90816010**

Preis: **17,00 €**



Tellerkorb für 15 Teller mit Stoßschutz

- › für 15 Speise- und Suppenteller
- › Teller: max. ø 280 mm

B x T x H/mm: 500 x 500 x 240
 Artikel-Nr.: **90816006**

Preis: **27,00 €**



Tablettkorb, offen für 8 Gastro-Norm Tablett

- › für 8 Tablett (Gastro-Norm Größe)

B x T x H/mm: 500 x 500 x 95
 Artikel-Nr.: **90816012**

Preis: **23,00 €**



Tablettkorb für 8 Mensa Tablett

- › für 8 Tablett max. 456 x 355 mm

B x T x H/mm: 500 x 500 x 95
 Artikel-Nr.: **90816011**

Preis: **16,00 €**



Deckel für Spülkörbe
500 x 500 mm

B x T x H/mm: 550 x 550 x 65
Artikel-Nr.: **90816014**

Preis: **18,00 €**



Besteckkorb, 8 Fächer
á 89 x 89 x 112 mm

B x T x H/mm: 500 x 250 x 184
Artikel-Nr.: **816064**

Preis: **13,00 €**



Besteckkorb

B x T x H/mm: 110 x 110 x 140
Artikel-Nr.: **90816013**

Preis: **3,00 €**



Korbroller für Spülkörbe
500 x 500 mm

› mit Auffangwanne

B x T x H/mm: 550 x 550 x 160
Artikel-Nr.: **90956006**

Preis: **57,00 €**



Korbroller für Spülkörbe
500 x 500 mm

› mit Auffangwanne und Bremsen

B x T x H/mm: 550 x 550 x 160
Artikel-Nr.: **90956007**

Preis: **66,00 €**



Kunststoffabdeckung für Spülkörbe
500 x 500 mm

› mit zwei Reißverschlüssen

B x T x H/mm: 500 x 500 x 1600
Artikel-Nr.: **90810008**

Preis: **54,00 €**

Einhebelmischbatterie, Ellenbogen-Bedienung mit Schwenkhahn, Zweiloch-Wandmontage

- › für Zweiloch-Wandmontage
- › Mittelabstand Anschluss: 150 +/- 20 mm
- › Gewindeanschluss: \varnothing 1/2"
- › Wasserdurchfluss: 20 l/min.

T x H/mm:	Artikel-Nr.:	Preis:
150 x 300	90821013	125,00 €



Mischbatterie mit Schwenkhahn

- › empfohlene Tischbohrung: \varnothing 29 / 30 mm
- › Anschlussgewinde: \varnothing 3/4"
- › Wasserdurchfluss: 80 l/min.
- › schräge Handgriffe

Auslauf: \varnothing 25 x 250 x 150 mm

T x H/mm:	Artikel-Nr.:	Preis:
250 x 335	90821010	128,00 €



Auslauf: \varnothing 25 x 300 x 150 mm

T x H/mm:	Artikel-Nr.:	Preis:
300 x 335	90821011	128,00 €

Mischbatterie mit Ellenbogen-Bedienhebel und Schwenkhahn

- › empfohlene Tischbohrung: \varnothing 29 / 30 mm
- › Gewindeschacht: \varnothing G3/4
- › Anschlussgewinde: \varnothing 1/2"
- › Wasserdurchfluss: 25 l/min.

Auslauf: \varnothing 25 x 225 x 150 mm

T x H/mm:	Artikel-Nr.:	Preis:
300 x 320	90821008	180,00 €

Auslauf: \varnothing 25 x 275 x 150 mm

T x H/mm:	Artikel-Nr.:	Preis:
350 x 320	90821009	180,00 €





Einhebelmischbatterie, Ellenbogen-Bedienung und Schwenkhahn für Einlochmontage

- › empfohlene Tischbohrung: \varnothing 35 mm
- › Gewindeanschluss: \varnothing 3/8"
- › Wasserdurchfluss: 18 l/min.

T x H/mm:	Artikel-Nr.:	Preis:
370 x 300	90821012	69,00 €



Mischbatterie mit Schwenkhahn

- › empfohlene Tischbohrung: \varnothing 29 / 30 mm
- › Gewindeschacht: \varnothing G3/4
- › Anschlussgewinde: \varnothing 1/2"
- › Wasserdurchfluss: 80 l/min.

Auslauf: \varnothing 25 x 250 x 150 mm

T x H/mm:	Artikel-Nr.:	Preis:
250 x 335	90821004	128,00 €

Auslauf: \varnothing 25 x 300 x 150 mm

T x H/mm:	Artikel-Nr.:	Preis:
300 x 335	90821005	128,00 €



Einhebelmischbatterie mit Schwenkhahn für Einlochmontage

- › empfohlene Tischbohrung: \varnothing 50 mm
- › Gewindeschacht: \varnothing G1-1/2
- › Auslauf: \varnothing 25 x 300 x 150 mm
- › Gewindeanschluss: \varnothing 1/2"
- › Wasserdurchfluss: 26 l/min.

T x H/mm:	Artikel-Nr.:	Preis:
300 x 385	90821001	182,00 €

Einhebelmischbatterie auf Säule mit Schwenkhahn für Einlochmontage

- › empfohlene Tischbohrung: \varnothing 50 mm
- › Gewindeschaft: \varnothing G1-1/2
- › Auslauf: \varnothing 25 x 300 x 150 mm
- › Gewindeanschluss: \varnothing 1/2"
- › Wasserdurchfluss: 26 l/min.
- › Hebel mit Kugel

T x H/mm:	Artikel-Nr.:	Preis:
300 x 675	90821002	252,00 €



Einhebelmischbatterie auf Säule mit Schwenkhahn für Einlochmontage

- › empfohlene Tischbohrung: \varnothing 50 mm
- › Gewindeschaft: \varnothing G1-1/2
- › Auslauf: \varnothing 25 x 300 x 150 mm
- › Gewindeanschluss: \varnothing 1/2"
- › Wasserdurchfluss: 26 l/min.
- › Hebel ohne Kugel

T x H/mm:	Artikel-Nr.:	Preis:
300 x 675	90821003	225,00 €



Mischbatterie, extra lange Säule, mit Schwenkhahn

- › empfohlene Tischbohrung: \varnothing 50 mm
- › Gewindeschaft: \varnothing G1-1/2
- › Anschlussgewinde: \varnothing 1/2"
- › Wasserdurchfluss: 80 l/min.
- › Edelstahlsäule: \varnothing 55 x H 120 mm

Auslauf: \varnothing 25 x 300 x 150 mm

T x H/mm:	Artikel-Nr.:	Preis:
300 x 475	90821006	199,00 €

Auslauf: \varnothing 25 x 450 x 150 mm

T x H/mm:	Artikel-Nr.:	Preis:
450 x 475	90821007	199,00 €





Geschirr-Waschbrause mit Einhebelmischer und Schwenkhahn für Zweilochmontage

- › empfohlene Tischbohrung: \varnothing 21 / 23 mm
- › Mittelabstand Anschluss: 155 mm
- › Schwenkauslauf: \varnothing 25 mm x L 250 mm
- › Gewindeanschluss: \varnothing 1/2" mit Rückschlagventil
- › Wasserdurchfluss: 26 l/min.
- › Edelstahlsäule: H = 300 mm

T x H/mm:	Artikel-Nr.:	Preis:
400 x 1040	90822001	459,00 €



Geschirr-Waschbrause mit Schwenkhahn für Zweilochmontage

- › empfohlene Tischbohrung: \varnothing 21 / 23 mm
- › Mittelabstand Anschluss: 155 mm
- › mit Schwenkhahn \varnothing 25 mm x L 300 mm
- › mit Umstellhebel Auslauf / Brause
- › Anschlussgewinde: \varnothing 1/2" mit Rückschlagventil
- › Wandhalter: 115 mm
- › Wasserdurchfluss Handbrause: 16 l/min.
- › Wasserdurchfluss Auslauf: 40 l/min.

T x H/mm:	Artikel-Nr.:	Preis:
400 x 1140	90822005	359,00 €



Geschirr-Waschbrause mit Schwenkhahn für Zweilochmontage

- › empfohlene Tischbohrung: \varnothing 21 / 23 mm
- › Mittelabstand Anschluss: 155 mm
- › Schwenkauslauf: \varnothing 25 mm x L 250 mm
- › Anschlussgewinde: \varnothing 1/2"
- › Wasserdurchfluss Handbrause: 16 l/min.
- › Wasserdurchfluss Standrohrventil: 40 l/min.

T x H/mm:	Artikel-Nr.:	Preis:
400 x 1080	90822002	349,00 €

Geschirr-Waschbrause mit Ellenbogen-Bedienung und Schwenkhahn für Einlochmontage

- › empfohlene Tischbohrung: \varnothing 29 / 30 mm
- › Gewindeschaft: \varnothing G3/4
- › Schwenkhahn L 225 mm
- › Anschlussgewinde: \varnothing 1/2" mit Rückschlagventil
- › Wandhalter: 115 mm
- › Wasserdurchfluss Handbrause: 16 l/min.
- › Wasserdurchfluss Standrohrventil: 25 l/min.

T x H/mm:	Artikel-Nr.:	Preis:
400 x 1080	90822004	312,00 €



Geschirr-Waschbrause für Einlochmontage

- › empfohlene Tischbohrung: \varnothing 29 / 30 mm
- › Gewindeschaft: \varnothing G3/4
- › Anschlussgewinde: \varnothing 1/2" mit Rückschlagventil
- › Edelstahlschlauch: 1200 mm
- › Wandhalter: 115 mm
- › Wasserdurchfluss: 16 l/min.

T x H/mm:	Artikel-Nr.:	Preis:
400 x 1040	90822003	298,00 €



Geschirr-Waschbrause mit Schwenkhahn für Zweiloch-Wandmontage

- › Mittelabstand Anschluss: 155 + / - 20 mm
- › Schwenkhahn \varnothing 25 mm x L 300 mm
- › mit Umstellhebel Auslauf / Brause
- › Anschlussgewinde: \varnothing 1/2"
- › Wandhalter: 115 mm
- › Wasserdurchfluss Handbrause: 16 l/min.
- › Wasserdurchfluss Standrohrventil: 40 l/min.

T x H/mm:	Artikel-Nr.:	Preis:
380 x 1040	90822006	359,00 €





Geschirr-Waschbrause mit Schwenkhahn für Einlochmontage

- › empfohlene Tischbohrung: \varnothing 29 / 30 mm
- › Gewindeschacht: \varnothing G3/4
- › Schwenkhahn \varnothing 25 mm x L 250 mm
- › Anschlussgewinde: \varnothing 1/2" mit Rückschlagventil
- › Wandhalter: 115 mm
- › Wasserdurchfluss Handbrause: 16 l/min.
- › Wasserdurchfluss Standrohrventil: 40 l/min.

T x H/mm:	Artikel-Nr.:	Preis:
400 x 1050	90822007	349,00 €



Geschirr-Waschbrause mit Einhebelmischbatterie für Einlochmontage

- › empfohlene Tischbohrung: \varnothing 38 mm
- › ohne Zwischenhahn
- › Anschlussgewinde: 1/2" und für 15 mm Kupferrohr
- › Edelstahlschlauch inkl. Handgriff: 1200 mm
- › Wandhalter: 136 mm
- › Wasserdurchfluss: 16 l/min.

T x H/mm:	Artikel-Nr.:	Preis:
414 x 994	90822008	239,00 €



Geschirr-Waschbrause mit Einhebelmischbatterie und Schwenkhahn für Einlochmontage

- › Standardbrausekopf
- › für Einpunkt-Plattenanschluss
- › mit Zwischenhahn
- › Lochbohrung: \varnothing 38 mm
- › Auslauf: 305 mm
- › Anschlussgewinde: 1/2" und für 15 mm Kupferrohr
- › Edelstahlschlauch inkl. Handgriff: 1200 mm
- › Wandhalter: 136 mm
- › Wasserdurchfluss: 16 l/min.

T x H/mm:	Artikel-Nr.:	Preis:
414 x 1067	90822009	256,00 €

Sensormischbatterie, Einhebelbedienung

- › Messinggehäuse, verchromt
- › mit Sensor und Temperaturmischung
- › mit diebstahlsicherer Batteriebox
- › mit Rückschlagventil, Betriebsdruck: 0,3 - 10 bar
- › Durchflussmenge Einhebelmischer: ca. 11 l/min. (3 bar), Sensor: ca. 5 l/min. (1 - 5 bar)
- › Druckschläuche: 350 mm, Eckventilanschluss: G 3/8"
- › Schmutzsiere: 0,5 mm Maschenweite
- › Sensorempfindlichkeit: selbststeinmessend
- › Sensorbereich: Objekterkennung über Nahsensorik
- › Dauer-Ein-Laufzeit und Hygienespülung-Laufzeit einstellbar
- › Normen: DIN EN 200, CE



Netzbetrieb AP Steckernetzgerät 230 V / 6 V

T x H/mm:	Artikel-Nr.:	Preis:
242 x 375	90821017	557,00 €

Batterie 6 V Lithium CRP 2

T x H/mm:	Artikel-Nr.:	Preis:
242 x 375	90821016	533,00 €

Sensor-Wandbatterie mit Thermostat

- › Betriebsdruck: 0,3 - 10 bar
- › Durchflussmenge: ca. 4 l/min. (3 bar)
- › max. Wassertemperatur: 80°C
- › Spar-Strahlregler, Kaskade, selbstreinigend
- › Sensorempfindlichkeit: selbststeinmessend
- › Wassernachlaufzeit: 1 sec. voreingestellt
- › Dauer-Ein-Laufzeit: 2 min. voreingestellt
- › Hygienespülung-Laufzeit: 2 min. (fixiert), Kurz-Aus: 2 min. (fixiert)
- › DIN EN 200, Geräuschklasse I, P-IX 9575 / IA, CE
- › inkl. S-Anschlüsse 3/4" und Rosetten
- › Batterie: 6 V Lithium CRP 2
- › Lochabstand: 150 mm



Auslauf 200 mm von der Wand

T x H/mm:	Artikel-Nr.:	Preis:
200 x 105	90821022	580,00 €

Auslauf 260 mm von der Wand

T x H/mm:	Artikel-Nr.:	Preis:
260 x 105	90821023	593,00 €



Sensormischbatterie

- › Betriebsdruck: 0,3 - 10 bar, Durchflussmenge: ca. 6,50 l/min. (3 bar)
- › max. Wassertemperatur: 80°C
- › Strahlregler: Spar-Strahlregler, Kaskade, selbstreinigend
- › Druckschläuche: 350 mm, Eckventilanschluss: G 3/8"
- › Schmutzabwehr: 0,5 mm Maschenweite
- › Sensorempfindlichkeit: permanent automatisch selbststeinmessend
- › Wassernachlaufzeit: 1 sec. voreingestellt, 0 - 10 sec. einstellbar
- › Dauer-Laufzeit und Hygienespülung-Laufzeit: 2 min. voreingestellt, 0,5 - 20 min. einstellbar
- › Kurz-Aus: 2 min. (fixiert)
- › Normen: DIN EN 200, Geräuschkategorie I, P-IX 9575 / IA, CE

Netzbetrieb AP Steckernetzgerät 230 V / 6 V

T x H/mm:	Artikel-Nr.:	Preis:
110 x 134	90821014	340,00 €



Sensormischbatterie

- › Betriebsdruck: 0,3 - 10 bar, Durchflussmenge: ca. 6,50 l/min. (3 bar)
- › max. Wassertemperatur: 80°C
- › Strahlregler: Spar-Strahlregler, Kaskade, selbstreinigend
- › Druckschläuche: 350 mm, Eckventilanschluss: G 3/8"
- › Schmutzabwehr: 0,5 mm Maschenweite
- › Sensorempfindlichkeit: permanent automatisch selbststeinmessend
- › Wassernachlaufzeit: 1 sec. voreingestellt, 0 - 10 sec. einstellbar
- › Dauer-Laufzeit und Hygienespülung-Laufzeit: 2 min. voreingestellt, 0,5 - 20 min. einstellbar
- › Kurz-Aus: 2 min. fixiert
- › Normen: DIN EN 200, Geräuschkategorie I, P-IX 9575 / IA, CE

Batterie 6 V Lithium CRP 2

T x H/mm:	Artikel-Nr.:	Preis:
110 x 134	90821015	322,00 €

Handwasch-Ausgussbecken mit Mischbatterie und zweiter Lochbohrung für Sensormischbatterie

- › Ausführung CNS 18/10 1.4301, Scotch Brite
- › Handwaschbecken mit Aufkantung 40 mm
- › inkl. Mischbatterie, Druckanschluss
- › Lochbohrung für Sensorbatterie: 31 mm
- › Anschluss an Durchlauferhitzer möglich
- › Ausgussbecken mit Lochblech und Standrohr
- › inkl. kompletter Abwassergarnitur
- › abnehmbare Beine für Wandmontage
- › Sensormischbatterie zur Selbstmontage optional

B x T x H/mm:

500 x 600 x 850

Artikel-Nr.:

90841010

Preis:

349,00 €



Handwasch-Ausgussbecken mit Mischbatterie und zweiter Lochbohrung für Sensormischbatterie

- › Ausführung CNS 18/10 1.4301, Scotch Brite
- › Handwaschbecken mit Aufkantung 40 mm
- › inkl. Mischbatterie, Druckanschluss
- › Lochbohrung für Sensorbatterie: 31 mm
- › Anschluss an Durchlauferhitzer möglich
- › Ausgussbecken mit Lochblech und Standrohr
- › inkl. kompletter Abwassergarnitur
- › abnehmbare Beine für Wandmontage
- › Sensormischbatterie zur Selbstmontage optional

B x T x H/mm:

500 x 700 x 850

Artikel-Nr.:

90841011

Preis:

349,00 €





Falhtanduch-Spender, 400 Blatt, Edelstahl matt

- › Gehäuse: Edelstahl AISI 304 matt
- › für Handtuchpapier C- und Z-Faltung
- › Sichtfenster zur Kontrolle des Papiervorrates
- › Sicherheitsschloss gegen Diebstahl und Vandalismus
- › inkl. Befestigungsmaterial aus Edelstahl

B x T x H/mm:	Artikel-Nr.:	Preis:
280 x 102 x 365	90854001	79,00 €



Seifenspender, 1,2 l, Edelstahl matt

- › Gehäuse: Edelstahl AISI 304, matt
- › Innenbehälter: Kunststoff, geeignet für Flüssigseifen ohne Mikroklugeln
- › Entnahme durch Pumphebel
- › Sichtfenster zur Kontrolle des Seifenvorrates

B x T x H/mm:	Artikel-Nr.:	Preis:
100 x 170 x 320	90853001	69,00 €



Wandabfallbehälter, 10 l, Edelstahl matt mit Deckel

- › Wandbefestigung
- › Material: Edelstahl AISI 304
- › integrierter Müllsackhalter aus Edelstahl
- › inkl. Befestigungsmaterial aus Edelstahl

B x T x H/mm:	Artikel-Nr.:	Preis:
250 x 130 x 300	90861003	89,00 €



Wandabfallbehälter, 40 l, Edelstahl matt

- › Wandbefestigung
- › Material: Edelstahl AISI 304
- › Müllsackhalter aus Gummi
- › inkl. Befestigungsmaterial

B x T x H/mm:	Artikel-Nr.:	Preis:
355 x 163 x 644	90861002	172,00 €



Abfallbehälter, 25 l, Edelstahl matt

- › zur Wandmontage oder freistehend
- › Material: Edelstahl AISI 304
- › abnehmbare Blende zur Entleerung
- › verzinkter Inneneimer mit Henkel

B x T x H/mm:	Artikel-Nr.:	Preis:
300 x 200 x 500	90861001	135,00 €

Servierwagen, 2 Borde

- › Edelstahlausführung
- › tiefgezogene, eingeschweißte Borde
- › Borde mit ringsumlaufendem Profilrand
- › Profilrand 10 mm abgesenkt und 35 mm abgekantet
- › Tragkraft je Bord: 40 kg
- › 4 Lenkrollen ø 125 mm, 2 mit Totalfeststellern

Ausführung: Edelstahl CNS

B x T x H/mm:	B x T/mm (Borde):	Artikel-Nr.:	Preis:
700 x 500 x 896	600 x 400	90953001	210,00 €
1100 x 700 x 965	1000 x 600	90953007	299,00 €

Ausführung: Edelstahl nickelfrei

B x T x H/mm:	B x T/mm (Borde):	Artikel-Nr.:	Preis:
900 x 600 x 950	800 x 500	90953005	189,00 €



Servierwagen, 3 Borde

- › Edelstahlausführung
- › tiefgezogene, eingeschweißte Borde
- › Borde mit ringsumlaufendem Profilrand
- › Profilrand 10 mm abgesenkt und 35 mm abgekantet
- › Tragkraft je Bord: 40 kg
- › 4 Lenkrollen ø 125 mm, 2 mit Totalfeststellern

Ausführung: Edelstahl CNS

B x T x H/mm:	B x T/mm (Borde):	Artikel-Nr.:	Preis:
700 x 500 x 896	600 x 400	90953002	229,00 €
900 x 600 x 950	800 x 500	90953004	255,00 €
1100 x 700 x 965	1000 x 600	90953008	365,00 €

Ausführung: Edelstahl nickelfrei

B x T x H/mm:	B x T/mm (Borde):	Artikel-Nr.:	Preis:
900 x 600 x 950	800 x 500	90953006	235,00 €





Servierwagen, 3 Borde, by Cambro

- › Borde mit Aufkantung und rutschfester Oberfläche
- › senkrechte Aluminiumstützen
- › wird zerlegt geliefert
- › Gesamttragkraft: 180 kg

B x T x H/mm:	Artikel-Nr.:	Preis:
1015 x 540 x 950	90953009	235,00 €



Regalwagen für 18 x GN 1/1, Längseinschub

- › Edelstahlausführung
- › geeignet für GN 1/1, GN 2/3, GN 1/2 und GN 1/3
- › U-Schienen gemäß DIN EN 18867-2
- › mit beidseitiger Kipp- und Durchschubsicherung
- › 4 Lenkrollen ø 125 mm, 2 mit Totalfeststellern
- › Gesamttragkraft: 90 kg

B x T x H/mm:	Artikel-Nr.:	Preis:
619 x 454 x 1661	90952001	339,00 €



Regalwagen für 36 x GN 1/1, Quereinschub

- › Edelstahlausführung
- › geeignet für GN 2/1 und GN 2/4
- › U-Schienen gemäß DIN EN 18867-2
- › mit beidseitiger Kipp- und Durchschubsicherung
- › 4 Lenkrollen ø 125 mm, 2 mit Totalfeststellern
- › Gesamttragkraft: 180 kg

B x T x H/mm:	Artikel-Nr.:	Preis:
739 x 659 x 1663	90952002	345,00 €

Tellertransportwagen, 1-fach, niedrige Ausführung

- › Edelstahlausführung
- › niedrige Variante
- › einseitig beschickbar
- › für max. 135 Geschirrtteile
- › 4 Lenkrollen ø 125 mm, 2 mit Totalfeststellern
- › Gesamttragkraft: 120 kg

B x T x H/mm:	Ausführung:	Artikel-Nr.:	Preis:
995 x 485 x 766	1-fach	90952003	369,00 €



Tellertransportwagen, 2-fach, niedrige Ausführung

- › Edelstahlausführung
- › niedrige Variante
- › zweiseitig beschickbar
- › für max. 135 Geschirrtteile
- › 4 Lenkrollen ø 125 mm, 2 mit Totalfeststellern
- › Gesamttragkraft: 270 kg

B x T x H/mm:	Ausführung:	Artikel-Nr.:	Preis:
995 x 795 x 766	2-fach	90952004	589,00 €



Tellertransportwagen, 6-fach, verstellbar, by Cambro

- › für runde, quadratische und ovale Teller, ø 110 - 330 mm
- › unterschiedliche Kombinationen verschiedener Teller und Platten möglich
- › Fassungsvermögen: 180 - 480 Teller oder 45 - 60 Teller pro Stapel
- › 4 Lenkrollen mit Bremse, plus ein zusätzliches starres Rad in der Mitte

B x T x H/mm:	Ausführung:	Artikel-Nr.:	Preis:
1020 x 880 x 880	6-fach	90952007	999,00 €





Tellertransportwagen, 1-fach, hohe Ausführung

- › Edelstahlausführung
- › hohe Variante
- › einseitig beschickbar
- › für max. 135 Geschirrtteile
- › 4 Lenkrollen ø 125 mm, 2 mit Totalfeststellern
- › Gesamttragkraft: 120 kg

B x T x H/mm:	Ausführung:	Artikel-Nr.:	Preis:
995 x 485 x 951	1-fach	90952005	489,00 €



Tellertransportwagen, 2-fach, hohe Ausführung

- › Edelstahlausführung
- › hohe Variante
- › zweiseitig beschickbar
- › für max. 135 Geschirrtteile
- › 4 Lenkrollen ø 125 mm, 2 mit Totalfeststellern
- › Gesamttragkraft: 270 kg

B x T x H/mm:	Ausführung:	Artikel-Nr.:	Preis:
995 x 795 x 951	2-fach	90952006	679,00 €



Besteckaufsatz für Tellertransportwagen

- › passend für 90952003 - 90952006

B x T x H/mm:	Artikel-Nr.:	Preis:
935 x 310 x 303	90950001	159,00 €

Abfallsammler, 1-fach mit Fußhebel

- › Edelstahlausführung
- › für Abfälle oder Schmutzwäsche
- › passend für handelsübliche Transportsäcke
- › mit Fußhebel, Deckel und Gummiring
- › 4 Lenkrollen ø 75 mm

B x T x H/mm:	Ausführung:	Artikel-Nr.:	Preis:
350 x 496 x 913	1-fach	90863001	355,00 €



Abfallsammler, 2-fach mit Fußhebel

- › Edelstahlausführung
- › für Abfälle oder Schmutzwäsche
- › passend für handelsübliche Transportsäcke
- › mit Fußhebel, Deckel und Gummiring
- › 4 Lenkrollen ø 75 mm

B x T x H/mm:	Ausführung:	Artikel-Nr.:	Preis:
680 x 496 x 913	2-fach	90863002	529,00 €



Abfallsammler, 3-fach mit Fußhebel

- › Edelstahlausführung
- › für Abfälle oder Schmutzwäsche
- › passend für handelsübliche Transportsäcke
- › mit Fußhebel, Deckel und Gummiring
- › 4 Lenkrollen ø 75 mm

B x T x H/mm:	Ausführung:	Artikel-Nr.:	Preis:
1010 x 496 x 913	3-fach	90863003	735,00 €





Korbtransportwagen, 5 x 500er Körbe, mit Arbeitsplatte

- › Edelstahlausführung
- › für leere und bestückte Geschirrkörbe 500 x 500 mm
- › L-Auflageschienen mit beidseitiger Transportsicherung
- › Schienenabstand 150 mm
- › mit stabiler Arbeitsplatte
- › 4 Lenkrollen ø 125 mm, 2 mit Totalfeststellern
- › Gesamttragkraft: 80 kg

B x T x H/mm:	passend für:	Artikel-Nr.:	Preis:
638 x 630 x 1061	5 x 500er Körbe	90956001	485,00 €



Korbtransportwagen, 10 x 500er Körbe, mit Arbeitsplatte

- › Edelstahlausführung
- › für leere und bestückte Geschirrkörbe 500 x 500 mm
- › L-Auflageschienen mit beidseitiger Transportsicherung
- › Schienenabstand 150 mm
- › mit stabiler Arbeitsplatte
- › 4 Lenkrollen ø 125 mm, 2 mit Totalfeststellern
- › Gesamttragkraft: 140 kg

B x T x H/mm:	passend für:	Artikel-Nr.:	Preis:
1176 x 630 x 1058	10 x 500er Körbe	90956002	660,00 €



Korbroller mit Griff für 500er Körbe

- › Edelstahlausführung
- › für leere und bestückte Geschirrkörbe 500 x 500 mm
- › mit stabilem Plattformrahmen 545 x 520 mm
- › 4 Lenkrollen ø 125 mm, 2 mit Totalfeststellern
- › Gesamttragkraft: 80 kg

B x T x H/mm:	passend für:	Artikel-Nr.:	Preis:
708 x 580 x 1021	500er Körbe	90956003	320,00 €

Tellerstapler beheizt, Teller ø 190 bis 260 mm

- › Edelstahlausführung mit Dämmung
- › 1 Stapelschacht, statisch beheizt, 3 Führungen je Röhre, verstellbar
- › für bis zu 72 Teller ohne Haube oder für bis zu 83 Teller mit Haube
- › mit 1 Klarsichthaube, einwandig
- › Ein- / Ausschalter, mit integrierter Anzeigefunktion
- › stufenlose Temperaturregelung
- › 4 Lenkrollen ø 125 mm, 2 Rollen mit Totalfeststellern
- › Gesamttragkraft: 70 kg

B x T x H/mm:	Anschlusswert:	Artikel-Nr.:	Preis:
610 x 459 x 1072	230 V / 0,90 kW	90951003	925,00 €



Tellerstapler beheizt, Teller ø 270 bis 330 mm

- › Edelstahlausführung mit Dämmung
- › 1 Stapelschacht, statisch beheizt, 3 Führungen je Röhre, verstellbar
- › für bis zu 53 Teller ohne Haube oder für bis zu 61 Teller mit Haube
- › mit 1 Klarsichthaube, einwandig
- › Ein- / Ausschalter, mit integrierter Anzeigefunktion
- › stufenlose Temperaturregelung
- › 4 Lenkrollen ø 125 mm, 2 Rollen mit Totalfeststellern
- › Gesamttragkraft: 80 kg

B x T x H/mm:	Anschlusswert:	Artikel-Nr.:	Preis:
710 x 529 x 1073	230 V / 0,90 kW	90951004	999,00 €



Tellerstapler unbeheizt, Teller ø 270 bis 330 mm

- › Edelstahlausführung
- › 2 Stapelschächte, 3 Führungen je Röhre, verstellbar
- › für bis zu 106 Teller ohne Haube oder für bis zu 122 Teller mit Haube
- › 4 Lenkrollen ø 125 mm, 2 Rollen mit Totalfeststellern
- › Gesamttragkraft: 140 kg

B x T x H/mm:	Artikel-Nr.:	Preis:
1051 x 529 x 962	90951002	885,00 €



Klarsichthaube für Tellerstapler

- › passend für 90951001, 90951003, 90951005
- › Materialstärke: 3 mm

ø x H/mm:	Artikel-Nr.:	Preis:
310 x 203	90950002	51,00 €

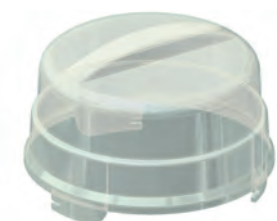



Tellerstapler beheizt, Teller ø 190 bis 260 mm

- › Edelstahlausführung mit Dämmung
- › 2 Stapelschächte, statisch beheizt, 3 Führungen je Röhre, verstellbar
- › für bis zu 144 Teller ohne Haube oder für bis zu 166 Teller mit Haube
- › mit 2 Klarsichthauben, einwandig
- › Ein- / Ausschalter, mit integrierter Anzeigefunktion
- › stufenlose Temperaturregelung
- › 4 Lenkrollen ø 125 mm, 2 Rollen mit Totalfeststellern
- › Gesamttragkraft: 140 kg

B x T x H/mm:	Anschlusswert:	Artikel-Nr.:	Preis:
931 x 459 x 1071	230 V / 0,90 kW	90951005	1.150,00 €



Tellerstapler beheizt, Teller ø 270 bis 330 mm

- › Edelstahlausführung mit Dämmung
- › 2 Stapelschächte, statisch beheizt, 3 Führungen je Röhre, verstellbar
- › für bis zu 106 Teller ohne Haube oder für bis zu 122 Teller mit Haube
- › mit 2 Klarsichthauben, einwandig
- › Ein- / Ausschalter, mit integrierter Anzeigefunktion
- › stufenlose Temperaturregelung
- › 4 Lenkrollen ø 125 mm, 2 Rollen mit Totalfeststellern
- › Gesamttragkraft: 140 kg

B x T x H/mm:	Anschlusswert:	Artikel-Nr.:	Preis:
1051 x 529 x 900	230 V / 1,50 kW	90951006	1.275,00 €



Tellerstapler unbeheizt, Teller ø 190 bis 260 mm

- › Edelstahlausführung
- › 2 Stapelschächte, 3 Führungen je Röhre, verstellbar
- › für bis zu 144 Teller ohne Haube oder für bis zu 166 Teller mit Haube
- › 4 Lenkrollen ø 125 mm, 2 Rollen mit Totalfeststellern
- › Gesamttragkraft: 140 kg

B x T x H/mm:	Artikel-Nr.:	Preis:
930 x 459 x 958	90951001	815,00 €

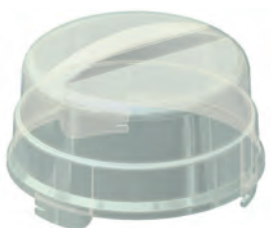

Klarsichthaube für Tellerstapler

- › passend für 90951002, 90951004, 90951006
- › Materialstärke: 3 mm

ø x H/mm:	Artikel-Nr.:	Preis:
380 x 203	90950003	55,00 €

Geschirrstapler universal, beheizt

- › Edelstahlausführung mit Dämmung
- › 1 Stapelschacht, statisch beheizt
- › Stapelbühne: Edelstahlgitter 570 x 280 mm
- › für runde und eckige Teile bis 280 mm Kantenlänge
- › bis zu 21 Stapel je nach GeschirrgroÙe möglich
- › mit 2 Edelstahl-Führungsstäben
- › Ein- / Ausschalter, mit integrierter Anzeigefunktion
- › stufenlose Temperaturregelung
- › 4 Lenkrollen ø 125 mm, 2 Rollen mit Totalfeststellern
- › Gesamttragkraft: 100 kg

B x T x H/mm:	Anschlusswert:	Artikel-Nr.:	Preis:
751 x 509 x 900	230 V / 1,50 kW	90951008	1.750,00 €

Geschirrstapler universal, unbeheizt

- › Edelstahlausführung
- › 1 Stapelschacht
- › Stapelbühne: Edelstahlgitter 570 x 280 mm
- › für runde und eckige Teile bis 280 mm Kantenlänge
- › bis zu 21 Stapel je nach GeschirrgroÙe möglich
- › mit 2 Edelstahl-Führungsstäben
- › 4 Lenkrollen ø 125 mm, 2 Rollen mit Totalfeststellern
- › Gesamttragkraft: 100 kg

B x T x H/mm:	Artikel-Nr.:	Preis:
751 x 509 x 900	90951007	1.325,00 €

Korbstaplerwagen, offen

- › Edelstahlausführung
- › für kleine, schlecht stapelbare Teile
- › zur Aufnahme von Körben 500 x 500 mm
- › für 6 Körbe 115 mm hoch oder für 10 Körbe 75 mm hoch
- › mit einer höhenverstellbaren Plattform
- › 4 Lenkrollen ø 125 mm, 2 mit Totalfeststellern
- › Gesamttragkraft: 120 kg

B x T x H/mm:	Ausführung:	Artikel-Nr.:	Preis:
800 x 565 x 900	offen	90956004	980,00 €

Korbstaplerwagen, geschlossen

- › Edelstahlausführung
- › für kleine, schlecht stapelbare Teile
- › zur Aufnahme von Körben 500 x 500 mm
- › für 6 Körbe 115 mm hoch oder für 9 Körbe 75 mm hoch
- › mit einer höhenverstellbaren Korbplattform
- › 4 Lenkrollen ø 125 mm, 2 mit Totalfeststellern
- › Gesamttragkraft: 100 kg

B x T x H/mm:	Ausführung:	Artikel-Nr.:	Preis:
712 x 760 x 900	geschlossen	90956005	1.085,00 €





Speisenausgabewagen, 2 x GN 1/1, mit Heizung

- › Edelstahlausführung mit Spezialdämmung
- › tiefgezogene, einzeln beheizbare Warmhaltebecken
- › max. Behältertiefe: 200 mm
- › Reinigung der Becken durch unteren Ablauf
- › mit Rohrheizkörper für Trockenbetrieb geeignet
- › Ein- / Ausschalter
- › mit integrierter Anzeigefunktion
- › stufenlose Temperaturregelung
- › 4 Lenkrollen ø 125 mm, 2 Rollen mit Totalfeststellern
- › Gesamttragkraft: 110 kg

B x T x H/mm:	Anschlusswert:	Artikel-Nr.:	Preis:
677 x 914 x 899	230 V / 1,40 kW	90955001	1.075,00 €



Speisenausgabewagen, 2 x GN 1/1, mit Folienheizung

- › deutlich schnelleres Aufheizen und weniger Wärmeabstrahlung
- › Edelstahlausführung mit Spezialdämmung
- › tiefgezogene, einzeln beheizbare Warmhaltebecken
- › max. Behältertiefe: 200 mm
- › Reinigung der Becken durch unteren Ablauf
- › Folienheizung nicht für Trockenbetrieb geeignet
- › Ein- / Ausschalter mit integrierter Anzeigefunktion
- › stufenlose Temperaturregelung
- › 4 Lenkrollen ø 125 mm, 2 Rollen mit Totalfeststellern
- › Gesamttragkraft: 110 kg

B x T x H/mm:	Anschlusswert:	Artikel-Nr.:	Preis:
677 x 914 x 899	230 V / 1,40 kW	90955003	1.375,00 €



Speisenausgabewagen, 3 x GN 1/1, mit Heizung

- › Edelstahlausführung mit Spezialdämmung
- › tiefgezogene, einzeln beheizbare Warmhaltebecken
- › max. Behältertiefe: 200 mm
- › Reinigung der Becken durch unteren Ablauf
- › mit Rohrheizkörper für Trockenbetrieb geeignet
- › Ein- / Ausschalter
- › mit integrierter Anzeigefunktion
- › stufenlose Temperaturregelung
- › 4 Lenkrollen ø 125 mm, 2 Rollen mit Totalfeststellern
- › Gesamttragkraft: 165 kg

B x T x H/mm:	Anschlusswert:	Artikel-Nr.:	Preis:
677 x 1255 x 899	230 V / 2,10 kW	90955002	1.395,00 €

Speisenausgabewagen, 3 x GN 1/1, mit Folienheizung

- › deutlich schnelleres Aufheizen und weniger Wärmeabstrahlung
- › Edelstahlausführung mit Spezialdämmung
- › tiefgezogene, einzeln beheizbare Warmhaltebecken
- › Behältertiefe: max. 200 mm
- › Reinigung der Becken durch unteren Ablauf
- › Folienheizung nicht für Trockenbetrieb geeignet
- › Ein- / Ausschalter mit integrierter Anzeigefunktion
- › stufenlose Temperaturregelung
- › 4 Lenkrollen ø 125 mm, 2 Rollen mit Totalfeststellern
- › Gesamttragkraft: 165 kg



B x T x H/mm:	Anschlusswert:	Artikel-Nr.:	Preis:
677 x 1255 x 899	230 V / 2,10 kW	90955004	1.685,00 €

Speisenausgabewagen, 2 x GN 1/1, mit Folienheizung und 2 Schrankfächern

- › deutlich schnelleres Aufheizen und weniger Wärmeabstrahlung
- › Edelstahlausführung mit Spezialdämmung
- › tiefgezogene, einzeln beheizbare Warmhaltebecken
- › Behältertiefe: max. 200 mm
- › Reinigung der Becken durch unteren Ablauf
- › Folienheizung nicht für Trockenbetrieb geeignet
- › Ein- / Ausschalter mit integrierter Anzeigefunktion
- › stufenlose Temperaturregelung
- › je Schrankfach 5 Paar Auflageschienen
- › Schienenabstand 75 mm
- › Temperaturbereich Schrankfach: 30°C bis 80°C
- › 2 Lenkrollen ø 125 mm mit Totalfeststellern, sowie 2 Bockrollen
- › Gesamttragkraft: 110 kg



B x T x H/mm:	Anschlusswert:	Artikel-Nr.:	Preis:
922 x 700 x 974	230 V / 2,30 kW	90955005	2.990,00 €

Speisenausgabewagen, 3 x GN 1/1, mit Folienheizung und 3 Schrankfächern

- › deutlich schnelleres Aufheizen und weniger Wärmeabstrahlung
- › Edelstahlausführung mit Spezialdämmung
- › tiefgezogene, einzeln beheizbare Warmhaltebecken
- › Behältertiefe: max. 200 mm
- › Reinigung der Becken durch unteren Ablauf
- › Folienheizung nicht für Trockenbetrieb geeignet
- › Ein- / Ausschalter mit integrierter Anzeigefunktion
- › stufenlose Temperaturregelung
- › je Schrankfach 5 Paar Auflageschienen
- › Schienenabstand 75 mm
- › Temperaturbereich Schrankfach: 30°C bis 80°C
- › 2 Lenkrollen ø 125 mm mit Totalfeststellern, sowie 2 Bockrollen
- › Gesamttragkraft: 165 kg



B x T x H/mm:	Anschlusswert:	Artikel-Nr.:	Preis:
1317 x 700 x 974	230 V / 3,45 kW	90955006	3.990,00 €



Bankettwagen, 14 x GN 1/1, Längseinschub

- › Edelstahlausführung
- › Umluftheizung mit Feuchtheißluftsystem
- › inkl. Befeuchtungswanne für ca. 3,5 h Betrieb
- › mit doppelwandigen Flügeltüren, 270° schwenkbar
- › herausnehmbare Leitergestelle mit Winkeln
- › Winkelschienen im Abstand von 57,5 mm
- › stufenlose Temperaturregelung von 30°C bis 95°C
- › 4 Lenkrollen ø 125 mm, 2 mit Totalfeststellern

B x T x H/mm:	Anschlusswert:	Artikel-Nr.:	Preis:
775 x 640 x 1309	230 V / 1,60 kW	90951009	3.395,00 €



Bankettwagen, 20 x GN 1/1, Längseinschub

- › Edelstahlausführung
- › Umluftheizung mit Feuchtheißluftsystem
- › inkl. Befeuchtungswanne für ca. 3,5 h Betrieb
- › mit doppelwandigen Flügeltüren, 270° schwenkbar
- › herausnehmbare Leitergestelle mit Winkeln
- › Winkelschienen im Abstand von 57,5 mm
- › stufenlose Temperaturregelung von 30°C bis 95°C
- › 4 Lenkrollen ø 125 mm, 2 mit Totalfeststellern

B x T x H/mm:	Anschlusswert:	Artikel-Nr.:	Preis:
775 x 640 x 1653	230 V / 1,60 kW	90951010	3.795,00 €



Bankettwagen, 36 x GN 1/1, Quereinschub

- › Edelstahlausführung
- › mit doppelwandigen Flügeltüren, 270° schwenkbar
- › herausnehmbare Leitergestelle mit Winkeln
- › Winkelschienen im Abstand von 57,5 mm
- › stufenlose Temperaturregelung von 30°C bis 95°C
- › 2 Lenkrollen ø 160 mm mit Totalfeststellern, sowie 2 Bockrollen

B x T x H/mm:	Anschlusswert:	Artikel-Nr.:	Preis:
895 x 795 x 1573	230 V / 1,60 kW	90951011	4.580,00 €

Wärmebox, Toplader, GN, H=150 mm

- › Farbe: schwarz
- › Material: EPP, geringes Gewicht
- › resistent gegen Öl, Fett und viele Chemikalien
- › inkl. 5 Kunststoffetiketten

B x T x H/mm:	Innenmaß/mm:	Größe:	Artikel-Nr.:	Preis:
390 x 330 x 257	330 x 270 x 193	GN 1/2	90971009	22,00 €
400 x 600 x 257	338 x 538 x 193	GN 1/1	90971008	32,00 €



Wärmebox, Toplader, GN, H=200 mm

- › Farbe: schwarz
- › Material: EPP, geringes Gewicht
- › resistent gegen Öl, Fett und viele Chemikalien
- › inkl. 5 Kunststoffetiketten

B x T x H/mm:	Innenmaß/mm:	Größe:	Artikel-Nr.:	Preis:
390 x 330 x 316	330 x 270 x 253	GN 1/2	90971010	25,00 €
400 x 600 x 316	338 x 538 x 253	GN 1/1	90971005	33,00 €



Wärmebox, Toplader, GN 1/2, H=200 mm, mit schwarzem Henkel

- › Farbe: schwarz
- › Material: EPP, geringes Gewicht
- › resistent gegen Öl, Fett und viele Chemikalien
- › inkl. 5 Kunststoffetiketten
- › Henkel, Montagewerkzeug und Anleitung beiliegend

B x T x H/mm:	Innenmaß/mm:	Größe:	Artikel-Nr.:	Preis:
330 x 330 x 316	330 x 270 x 253	GN 1/2	90971020	34,00 €



Wärmebox, Frontlader, GN 1/1, 60 l, stapelbar

- › 8 Einschübe, Abstand: 38 mm
- › Farbe: schwarz
- › Material: EPP, geringes Gewicht
- › resistent gegen Öl, Fett und viele Chemikalien
- › inkl. 5 Kunststoffetiketten

B x T x H/mm:	Innenmaß/mm:	Größe:	Artikel-Nr.:	Preis:
440 x 645 x 475	330 x 535 x 370	8 x GN 1/1	90971006	135,00 €
440 x 645 x 630	350 x 535 x 525	12 x GN 1/1	90971007	160,00 €





Pizzabox, Toplader

- › Farbe: schwarz
- › Material: EPP, geringes Gewicht
- › resistent gegen Öl, Fett und viele Chemikalien
- › inkl. 5 Kunststoffetiketten

B x T x H/mm:	Innenmaß/mm:	passend für:	Artikel-Nr.:	Preis:
410 x 410 x 174	350 x 350 x 100	2 Pizzen	90971012	28,00 €
410 x 410 x 249	350 x 350 x 175	4 Pizzen	90971013	31,00 €
410 x 410 x 339	350 x 350 x 265	6 Pizzen	90971015	34,00 €
410 x 410 x 404	350 x 350 x 330	8 Pizzen	90971017	36,00 €



Pizzabox, Toplader, mit schwarzem Henkel

- › Farbe: schwarz
- › Material: EPP, geringes Gewicht
- › resistent gegen Öl, Fett und viele Chemikalien
- › inkl. 5 Kunststoffetiketten
- › Henkel, Montagewerkzeug und Anleitung beiliegend

B x T x H/mm:	Innenmaß/mm:	passend für:	Artikel-Nr.:	Preis:
410 x 410 x 249	350 x 350 x 175	4 Pizzen	90971014	39,00 €
410 x 410 x 339	350 x 350 x 265	6 Pizzen	90971016	43,00 €
410 x 410 x 404	350 x 350 x 330	8 Pizzen	90971018	45,00 €

Transportwagen für Wärmeboxen

- › 4 Lenkräder, davon 2 mit Bremse
- › Tragkraft: 250 kg
- › passend für Wärmeboxen 90971005 bis 90971008

B x T x H/mm:	Artikel-Nr.:	Preis:
420 x 625 x 170	90970001	65,00 €



Thermobarriere für Wärmeboxen, Frontlader

- › zum Trennen heißer und kalter Speisen
- › passend für Wärmeboxen 90971006, 90971007

B x T x H/mm:	Artikel-Nr.:	Preis:
327 x 530 x 37	90970002	16,00 €



Kühlplatte für Wärmeboxen

- › 90970003 passend für Wärmeboxen 90971005 bis 90971008
- › 90970006 passend für Wärmeboxen 90971009, 90971010

B x T x H/mm:	Größe:	Artikel-Nr.:	Preis:
325 x 530 x 30	GN 1/1	90970003	45,00 €
325 x 265 x 30	GN 1/2	90970006	29,00 €



Wärmeplatte für Wärmeboxen

- › passend für Wärmeboxen 90971005 bis 90971008

B x T x H/mm:	Artikel-Nr.:	Preis:
325 x 530 x 30	90970004	65,00 €



Kunststoff-Etiketten (Set mit 5 Stück) für Wärmeboxen

- › passend für Wärmeboxen 90971005 bis 90971010

B x T/mm:	Artikel-Nr.:	Preis:
87 x 50	90970005	5,00 €





Transportbehälter, 26 l, lichtgrau, Toplader

- › kompatibel mit Rieber, Blanco und Etol
- › isolierter Speisentransportbehälter
- › aus hoch schlagzähem PP-C mit Silberzeolith, keimhemmend
- › für den Heiß- oder Kühltransport
- › für 1 GN 1/1, Höhe 200 mm
- › 2 robuste Bügelverschlüsse
- › 2 ausklappbare Tragegriffe
- › angeschraubte, austauschbare Stapel- / Rutschschienen

B x T x H/mm:	Artikel-Nr.:	Preis:
630 x 370 x 308	90971001	220,00 €



Transportbehälter, 52 l, lichtgrau, Frontlader

- › kompatibel mit Rieber, Blanco und Etol
- › isolierter Speisentransportbehälter
- › aus hoch schlagzähem PP-C mit Silberzeolith, keimhemmend
- › für den Heiß- oder Kühltransport
- › für 2 GN 1/1, Höhe 200 mm
- › 12 eingezogene Einschübe
- › 1 robuster Bügelverschluss
- › 2 ausklappbare Tragegriffe
- › angeschraubte, austauschbare Stapel- / Rutschschienen
- › angeschraubte, austauschbare Stapelecken

B x T x H/mm:	Artikel-Nr.:	Preis:
639 x 446 x 560	90971002	350,00 €

Transportbehälter, 26 l, lichtgrau, Toplader

- › kompatibel mit Rieber, Blanco und Etol
- › isolierter Speisentransportbehälter
- › aus hoch schlagzähem PP-C mit Silberzeolith, keimhemmend
- › mit aktivem Heizschwert, ca. 125°C im Trockenbetrieb, selbstregelnd
- › für den Heißtransport
- › für 1 GN 1/1, Höhe 200 mm
- › 2 robuste Bügelverschlüsse
- › 2 ausklappbare Tragegriffe
- › angeschraubte, auswechselbare Stapel- / Rutschschienen
- › Heizschwert zu verwenden im Wassersumpf = Bain-Marie-Prinzip (empfohlen)
- › kann auch im Trockenbetrieb verwendet werden



B x T x H/mm:	Anschlusswert:	Artikel-Nr.:	Preis:
630 x 370 x 308	0,35 kW	90971003	499,00 €

Transportbehälter, 52 l, beheizt, lichtgrau, Frontlader

- › kompatibel mit Rieber, Blanco und Etol
- › isolierter Speisentransportbehälter
- › aus hoch schlagzähem PP-C mit Silberzeolith, keimhemmend
- › selbstregelnde aktive Umluftheizung 300 Watt, ca. 95°C im Luftstrom
- › Umluftheizung in die Tür integriert
- › für 2 GN 1/1, Höhe 200 mm
- › 12 eingezogene Einschübe
- › 1 robuster Bügelverschluss
- › 2 ausklappbare Tragegriffe
- › angeschraubte, auswechselbare Stapelschienen
- › angeschraubte, auswechselbare Stapelecken



B x T x H/mm:	Anschlusswert:	Artikel-Nr.:	Preis:
639 x 446 x 560	0,30 kW	90971004	723,00 €



Seitenverzeichnis

› Kochgeräte	Seite 98 - 152
› Snackgeräte	Seite 153 - 230
› Lüftung	Seite 231 - 235
› Vorbereitung	Seite 236 - 259
› Pizza & Pasta	Seite 260 - 272
› Kühlung	Seite 273 - 304
› Kaffee & Bar	Seite 305 - 311
› Spülen & Hygiene	Seite 312 - 343
› Edelstahlmöbel	Seite 344 - 367
› Transportgeräte	Seite 368 - 371



i Artikel 111002 und 111003

- › Elektro-Heißluftofen, 4 x GN 1/1-65
- › inkl. Backrost GN 1/1
- › Sicherheitsthermostate mit Thermoelementen
- › Brenner mit Piezozündung



Elektro-Kochfeld, 2 Platten

- › 6-stufiger Energieregler pro Kochstelle
- › 2 runde Platten mit je 2,00 kW, ø 180 mm

B x T x H/mm: 330 x 600 x 290
 Anschlusswert: 400 V / 4,00 kW
 Artikel-Nr.: **112001**

Preis: **295,00 €**



Elektro-Kochfeld, 4 Platten

- › 6-stufiger Energieregler pro Kochstelle
- › 4 runde Platten mit je 2,00 kW, ø 180 mm

B x T x H/mm: 660 x 600 x 290
 Anschlusswert: 400 V / 8,00 kW
 Artikel-Nr.: **112002**

Preis: **499,00 €**



Elektro-Herd, 4 Platten mit Heißluftofen GN 1/1

- › 4 Platten mit je 2 kW
- › 6-stufiger Energieregler pro Kochstelle

B x T x H/mm: 660 x 600 x 860
 Anschlusswert Ofen: 230 V / 3,13 kW
 Anschlusswert Herd: 400 V / 11,13 kW
 Artikel-Nr.: **111001**

Preis: **1.220,00 €**



Gas-Herd, 4 Brenner mit Heißluftofen GN 1/1

- › 4 Brenner: 2 x 3,00 kW + 2 x 3,60 kW

B x T x H/mm: 660 x 600 x 860
 Anschlusswert Ofen: 230 V / 3,13 kW
 Anschlusswert Herd: 13,60 kW
 Artikel-Nr.: **111002**

Preis: **1.399,00 €**



Gas-Herd, 5 Brenner mit Heißluftofen GN 1/1

- › 5 Brenner: 2 x 3,00 kW + 3 x 3,60 kW

B x T x H/mm: 990 x 600 x 860
 Anschlusswert Ofen: 230 V / 3,13 kW
 Anschlusswert Herd: 15,60 kW
 Artikel-Nr.: **111003**

Preis: **1.799,00 €**



Elektro-Bain-Marie, 1 x GN 1/1, H=150 mm

› Heizelemente unter dem Becken
› mit Ablaufhahn 3/4"

B x T x H/mm: 330 x 600 x 290
Anschlusswert: 230 V / 1,50 kW
Artikel-Nr.: **115001**

Preis: **327,00 €**



Elektro-Bain-Marie, 2 x GN 1/1, H=150 mm

› Heizelemente unter dem Becken
› mit Ablaufhahn 3/4"

B x T x H/mm: 660 x 600 x 290
Anschlusswert: 230 V / 3,00 kW
Artikel-Nr.: **115002**

Preis: **545,00 €**



Gas-Herd, 2 Flammen

› 2 Brenner: 1 x 3,00 kW + 1 x 3,60 kW
› Brenner mit Piezozündung

B x T x H/mm: 330 x 600 x 290
Anschlusswert: 1 x 3,00 kW + 1 x 3,60 kW
Artikel-Nr.: **112003**

Preis: **410,00 €**

Nudelkorb, 1/1 Becken

› passend für 116001, 116002

B x T x H/mm: 200 x 280 x 135
Artikel-Nr.: **110008**

Preis: **59,00 €**

Nudelkorb, 1/2 Becken

› passend für 116001, 116002

B x T x H/mm: 100 x 280 x 135
Artikel-Nr.: **110009**

Preis: **55,00 €**

Nudelkorb, 1/4 Becken

› passend für 116001, 116002

B x T x H/mm: 100 x 138 x 135
Artikel-Nr.: **110010**

Preis: **37,90 €**



Elektro-Nudelkocher, 1 Becken

› Becken tiefgezogen, 200 mm Tiefe
› mit Ablaufhahn 3/4"
› Temperaturbereich: 30°C bis 100°C

B x T x H/mm: 330 x 600 x 290
Anschlusswert: 230 V / 3,00 kW
Artikel-Nr.: **116001**

Preis: **440,00 €**



Elektro-Nudelkocher, 2 Becken

› Becken tiefgezogen, 200 mm Tiefe
› mit Ablaufhahn 3/4"
› Temperaturbereich: 30°C bis 100°C

B x T x H/mm: 660 x 600 x 290
Anschlusswert: 400 V / 6,00 kW
Artikel-Nr.: **116002**

Preis: **678,00 €**



Gas-Herd, 4 Flammen

› 4 Brenner: 2 x 3,00 kW + 2 x 3,60 kW
› Brenner mit Piezozündung

B x T x H/mm: 660 x 600 x 290
Anschlusswert: 2 x 3,00 kW + 2 x 3,60 kW
Artikel-Nr.: **112004**

Preis: **683,00 €**

Grillplatten

black

i Elektro-Grillplatten

- › Edelstahlkorpus
- › mit Fettauffangschublade
- › Bratfläche aus 10 mm Stahl
- › geschützt vor thermischen Schwankungen
- › Aufkantung an 3 Seiten
- › Temperaturbereich: 50°C bis 300°C



Elektro-Grillplatte glatt, 1 Heizzone

B x T x H/mm: 330 x 600 x 290
 Anschlusswert: 230 V / 3,00 kW
 Artikel-Nr.: **113003**

Preis: **323,00 €**



Elektro-Grillplatte gerillt, 1 Heizzone

B x T x H/mm: 330 x 600 x 290
 Anschlusswert: 230 V / 3,00 kW
 Artikel-Nr.: **113004**

Preis: **394,00 €**

Elektro-Grillplatte, verchromt glatt, 1 Heizzone

B x T x H/mm: 330 x 600 x 290
 Anschlusswert: 230 V / 3,00 kW
 Artikel-Nr.: **113011**

Preis: **440,00 €**

Elektro-Grillplatte, verchromt gerillt, 1 Heizzone

B x T x H/mm: 330 x 600 x 290
 Anschlusswert: 230 V / 3,00 kW
 Artikel-Nr.: **113012**

Preis: **515,00 €**



Elektro-Grillplatte glatt, 2 Heizzonen

- › getrennt regelbare Grillflächen

B x T x H/mm: 660 x 600 x 290
 Anschlusswert: 400 V / 6,00 kW
 Artikel-Nr.: **113005**

Preis: **495,00 €**



Elektro-Grillplatte gerillt / glatt, 2 Heizzonen

- › getrennt regelbare Grillflächen

B x T x H/mm: 660 x 600 x 290
 Anschlusswert: 400 V / 6,00 kW
 Artikel-Nr.: **113006**

Preis: **580,00 €**

Elektro-Grillplatte, verchromt glatt, 2 Heizzonen

B x T x H/mm: 660 x 600 x 290
 Anschlusswert: 400 V / 6,00 kW
 Artikel-Nr.: **113013**

Preis: **665,00 €**

Elektro-Grillplatte, verchromt gerillt / glatt, 2 Heizzonen

B x T x H/mm: 660 x 600 x 290
 Anschlusswert: 400 V / 6,00 kW
 Artikel-Nr.: **113014**

Preis: **752,00 €**



Gas-Grillplatte glatt, 1 Heizzone

B x T x H/mm: 330 x 600 x 290
Anschlusswert: 4,00 kW
Artikel-Nr.: 113007

Preis: **420,00 €**



Gas-Grillplatte geriffelt, 1 Heizzone

B x T x H/mm: 330 x 600 x 290
Anschlusswert: 4,00 kW
Artikel-Nr.: 113008

Preis: **495,00 €**

Gas-Grillplatte, verchromt glatt, 1 Heizzone

B x T x H/mm: 330 x 600 x 290
Anschlusswert: 4,00 kW
Artikel-Nr.: 113015

Preis: **545,00 €**

Gas-Grillplatte, verchromt geriffelt, 1 Heizzone

B x T x H/mm: 330 x 600 x 290
Anschlusswert: 4,00 kW
Artikel-Nr.: 113016

Preis: **599,00 €**



Gas-Grillplatte glatt, 2 Heizzonen

› getrennt regelbare Grillflächen

B x T x H/mm: 660 x 600 x 290
Anschlusswert: 8,00 kW
Artikel-Nr.: 113009

Preis: **693,00 €**



Gas-Grillplatte geriffelt / glatt, 2 Heizzonen

› getrennt regelbare Grillflächen

B x T x H/mm: 660 x 600 x 290
Anschlusswert: 8,00 kW
Artikel-Nr.: 113010

Preis: **789,00 €**

Gas-Grillplatte, verchromt glatt, 2 Heizzonen

B x T x H/mm: 660 x 600 x 290
Anschlusswert: 8,00 kW
Artikel-Nr.: 113017

Preis: **869,00 €**

Gas-Grillplatte, verchromt geriffelt / glatt, 2 Heizzonen

B x T x H/mm: 660 x 600 x 290
Anschlusswert: 8,00 kW
Artikel-Nr.: 113018

Preis: **970,00 €**

Gas-Grillplatten

- › Edelstahlkorpus
- › mit Fettauffangschublade
- › Brenner mit Piezozündung
- › Bratfläche aus 10 mm Stahl
- › geschützt vor thermischen Schwankungen
- › Aufkantung an 3 Seiten
- › Temperaturbereich: 50°C bis 300°C

Fritteusen / Grills

black



Elektro-Frittenwanne, 1 x GN 1/2, H=200 mm

- › Temperaturbereich: 30°C bis 90°C
- › Edelstahlheizelement 350 W
- › oberes Keramikheizelement 500 W
- › separater Ein- / Ausschalter

B x T x H/mm: 330 x 600 x 570
Anschlusswert: 230 V / 0,85 kW
Artikel-Nr.: **114003**

Preis: **515,00 €**



Elektro-Fritteuse, 1 x 8 l

- › Temperaturbereich: 50°C bis 190°C
- › Becken gerundet mit Kaltzone
- › Heizelemente herausnehmbar

B x T x H/mm: 330 x 600 x 290
Anschlusswert: 400 V / 6,00 kW
Artikel-Nr.: **114001**

Preis: **515,00 €**



Elektro-Fritteuse, 2 x 8 l

- › Temperaturbereich: 50°C bis 190°C
- › Becken gerundet mit Kaltzone
- › Heizelemente herausnehmbar
- › 2 x 6,00 kW / 400 V Anschluss

B x T x H/mm: 660 x 600 x 290
Anschlusswert: 400 V / 12,00 kW
Artikel-Nr.: **114002**

Preis: **950,00 €**



Fischrost mit Rundstäben

B x T/mm: 310 x 520
Artikel-Nr.: **110001**

Preis: **75,00 €**



Gas-Lavasteingrill, 1 V-Rost für Fleisch

- › mit 1 V-Rost (310 x 480 mm)
- › Rost höhenverstellbar
- › Zündbrenner mit Piezozündung
- › inkl. 5 kg Lavasteine

B x T x H/mm: 330 x 600 x 290
Anschlusswert: 6,50 kW
Artikel-Nr.: **113019**

Preis: **584,00 €**



Gas-Lavasteingrill, 2 V-Roste für Fleisch

- › mit 2 V-Rosten (310 x 480 mm)
- › Roste höhenverstellbar
- › Zündbrenner mit Piezozündung
- › inkl. 5 kg Lavasteine

B x T x H/mm: 660 x 600 x 290
Anschlusswert: 13,00 kW
Artikel-Nr.: **113020**

Preis: **1.030,00 €**



Neutralelement 330 mm

- › Edelstahlkorpus
- › passend zur kompletten Serie 600
- › Arbeitsplatte 280 x 480 mm

B x T x H/mm: 330 x 600 x 290
 Artikel-Nr.: **118001**

Preis: **150,00 €**



Unterbau mit Tür

- › passend zur kompletten Serie 600

B x T x H/mm: 330 x 530 x 570
 Artikel-Nr.: **119003**

Preis: **242,00 €**



Unterbau

- › passend zur kompletten Serie 600

B x T x H/mm: 330 x 510 x 570
 Artikel-Nr.: **119001**

Preis: **166,00 €**



Neutralelement 660 mm

- › Edelstahlkorpus
- › passend zur kompletten Serie 600
- › Arbeitsplatte 600 x 480 mm

B x T x H/mm: 660 x 600 x 290
 Artikel-Nr.: **118002**

Preis: **208,00 €**



Unterbau mit Türen

- › passend zur kompletten Serie 600

B x T x H/mm: 660 x 530 x 570
 Artikel-Nr.: **119004**

Preis: **352,00 €**



Unterbau

- › passend zur kompletten Serie 600

B x T x H/mm: 660 x 510 x 570
 Artikel-Nr.: **119002**

Preis: **208,00 €**



Gas-Herd, 4 Brenner, mit Umluft-Backofen

- › 4 Brenner, 2 x 3,50 + 2 x 6,00 kW
- › abnehmbare Gusseisen-Brenner
- › Drahtgitter-Pfannenauflage
- › Umluft-Backofen: 2,50 kW
- › Elektrogrill: 1,80 kW

B x T x H/mm: 600 x 650 x 850
 Anschlusswert Ofen: 400 V / 4,30 kW
 Anschlusswert Herd: 19,00 kW
 Artikel-Nr.: **121108**

Preis: **1.899,00 €**



Gas-Herd, 4 Brenner, mit Gas-Backofen

- › 4 Brenner, 2 x 3,50 kW + 2 x 6,00 kW
- › abnehmbare Gusseisen-Brenner
- › Drahtgitter-Pfannenauflage
- › Gas-Backofen: 2,00 kW
- › Elektrogrill: 1,80 kW

B x T x H/mm: 600 x 650 x 850
 Anschlusswert Ofen: 230 V / 1,80 kW
 Anschlusswert Herd: 21,00 kW
 Artikel-Nr.: **121107**

Preis: **1.799,00 €**



Gas-Kochfeld, 2 Brenner

- › 2 Brenner, 1 x 3,50 kW + 1 x 6,00 kW
- › abnehmbare Gusseisen-Brenner
- › Drahtgitter-Pfannenauflage
- › tiefgezogene Arbeitsplatte

B x T x H/mm: 400 x 650 x 270
 Anschlusswert: 9,50 kW
 Artikel-Nr.: **122112**

Preis: **653,00 €**



Gas-Kochfeld, 4 Brenner

- › 4 Brenner, 2 x 3,50 kW + 2 x 6,00 kW
- › abnehmbare Gusseisen-Brenner
- › Drahtgitter-Pfannenauflage
- › tiefgezogene Arbeitsplatte

B x T x H/mm: 600 x 650 x 270
 Anschlusswert: 19,00 kW
 Artikel-Nr.: **122113**

Preis: **994,00 €**



Elektro-Herd, 4 Platten, mit Umluft-Backofen

- › 4 Elektroplatten ø 220 mm, 4 x 2,60 kW
- › Umluft-Backofen: 2,50 kW
- › Elektrogrill: 1,80 kW
- › 6+1 Thermostatpositionen
- › Schnellkochplatten
- › Sicherheits-Überhitzungsschutz
- › Kabel im Lieferumfang enthalten

B x T x H/mm: 600 x 650 x 850
 Anschlusswert: 400 V / 14,70 kW
 Artikel-Nr.: **121109**

Preis: **2.320,00 €**



Elektro-Kochfeld, 2 Platten

- › 2 Elektroplatten ø 220 mm, 2 x 2,60 kW
- › 6+1 Thermostatpositionen
- › Schnellkochplatten
- › Sicherheits-Überhitzungsschutz
- › Kabel im Lieferumfang enthalten

B x T x H/mm: 400 x 650 x 270
 Anschlusswert: 400 V / 5,20 kW
 Artikel-Nr.: **122114**

Preis: **760,00 €**



Elektro-Kochfeld, 4 Platten

- › 4 Elektroplatten, ø 220 mm, 4 x 2,60 kW
- › 6+1 Thermostatpositionen
- › Schnellkochplatten
- › Sicherheits-Überhitzungsschutz
- › Kabel im Lieferumfang enthalten

B x T x H/mm: 600 x 650 x 270
 Anschlusswert: 400 V / 10,40 kW
 Artikel-Nr.: **122115**

Preis: **1.077,00 €**



Ofenrost, passend für Backöfen

B x T x H/mm: 450 x 365 x 15
 Artikel-Nr.: **120058**

Preis: **117,00 €**



Edelstahl-Backblech, passend für Backöfen

B x T x H/mm: 450 x 390 x 25
 Artikel-Nr.: **120059**

Preis: **137,00 €**



Induktions-Kochfeld, 2 Zonen

- › Ceranfeld 6 mm stark
- › 2 Rundspulen ø 220 mm
- › mit herausnehmbarem Fettfilter
- › stufenlose Temperaturregelung
- › integrierter Netzschalter

B x T x H/mm: 400 x 650 x 270
Anschlusswert: 400 V / 7,00 kW
Artikel-Nr.: **122119**

Preis: **3.414,00 €**



Induktions-Wok, 1 Zone

- › Wok-Cuvette aus schlagfestem Ceran
- › Cuvette ø 300 mm
- › mit herausnehmbarem Fettfilter
- › stufenlose Temperaturregulierung
- › integrierter Netzschalter

B x T x H/mm: 400 x 650 x 270
Anschlusswert: 400 V / 5,00 kW
Artikel-Nr.: **122118**

Preis: **2.622,00 €**



Ceran-Herd, 4 Zonen, mit Umluft-Backofen

- › 4 Kochzonen Glaskeramik, 4 x 2,50 kW
- › Umluft-Backofen: 2,50 kW
- › Elektrogrill: 1,80 kW
- › Regelung der einzelnen Kochzonen

B x T x H/mm: 600 x 650 x 850
Anschlusswert: 400 V / 14,30 kW
Artikel-Nr.: **121110**

Preis: **3.995,00 €**



Ceran-Kochfeld, 2 Zonen

- › 2 Kochzonen Glaskeramik, 2 x 2,50 kW
- › Regelung der einzelnen Kochzonen

B x T x H/mm: 400 x 650 x 270
Anschlusswert: 400 V / 5,00 kW
Artikel-Nr.: **122116**

Preis: **1.475,00 €**



Ceran-Kochfeld, 4 Zonen

- › 4 Kochzonen Glaskeramik, 4 x 2,50 kW
- › Regelung der einzelnen Kochzonen

B x T x H/mm: 600 x 650 x 270
Anschlusswert: 400 V / 10,00 kW
Artikel-Nr.: **122117**

Preis: **1.825,00 €**



Gas-Lavasteingrill, 1 Heizzone

- › mit 1 Zone 7,20 kW
- › mit 1 gusseisernen Wenderost
- › 1 Seite Fleisch, 1 Seite Fisch
- › Rost: 305 x 475 mm
- › geschützte Brenner aus Stahl
- › mit Piezozündung
- › mit Sicherheitsthermostat
- › herausnehmbare Fettauffangschublade
- › inkl. Spritzschutz

B x T x H/mm: 400 x 650 x 270
 Anschlusswert: 7,20 kW
 Artikel-Nr.: **123133**

Preis: **1.150,00 €**



Gas-Lavasteingrill, 2 Heizzonen

- › mit 2 Zonen je 7,20 kW
- › mit 2 gusseisernen Wenderosten
- › 1 Seite Fleisch, 1 Seite Fisch
- › 2 Roste: je 350 x 475 mm
- › geschützte Brenner aus Stahl
- › mit Piezozündung
- › mit Sicherheitsthermostat
- › herausnehmbare Fettauffangschublade
- › inkl. Spritzschutz

B x T x H/mm: 800 x 650 x 270
 Anschlusswert: 14,40 kW
 Artikel-Nr.: **123134**

Preis: **1.780,00 €**



Lavasteine, 6 kg Sack

Artikel-Nr.: **120063**

Preis: **35,60 €**

Grillplatten

black

i Gas-Grillplatten

- › mit Fettauffangschublade
- › mit Sicherheitsthermoelement
- › Piezozündung der Pilotbrenner
- › Temperaturbereich: 50°C bis 290°C
- › Edelstahlarbeitsplatte
- › Kabel im Lieferumfang enthalten
- › Verschlussstopfen optional

Teflonstopfen für Grillplatten

Artikel-Nr.: **120067**

Preis: **107,00 €**



Gas-Grillplatte, verchromt, glatt, 1 Heizzone

› Bratfläche: 395 x 550 mm

B x T x H/mm: 400 x 650 x 270

Anschlusswert: 6,00 kW

Artikel-Nr.: **123132**

Preis: **1.320,00 €**



Gas-Grillplatte, glatt, 1 Heizzone

› Bratfläche: 395 x 550 mm

B x T x H/mm: 400 x 650 x 270

Anschlusswert: 6,00 kW

Artikel-Nr.: **123128**

Preis: **1.050,00 €**



Gas-Grillplatte, gerillt / glatt, 2 Heizzonen

› Bratfläche: 595 x 550 mm

B x T x H/mm: 600 x 650 x 270

Anschlusswert: 12,00 kW

Artikel-Nr.: **123131**

Preis: **1.540,00 €**



Gas-Grillplatte, glatt, 2 Heizzonen

› Bratfläche: 595 x 550 mm

B x T x H/mm: 600 x 650 x 270

Anschlusswert: 12,00 kW

Artikel-Nr.: **123129**

Preis: **1.399,00 €**



Gas-Grillplatte, glatt, 2 Heizzonen

› Bratfläche: 995 x 550 mm

B x T x H/mm: 1000 x 650 x 270

Anschlusswert: 18,00 kW

Artikel-Nr.: **123130**

Preis: **1.999,00 €**



Elektro-Grillplatte, glatt / gerillt, 2 Heizonen

› Bratfläche: 595 x 550 mm

B x T x H/mm: 600 x 650 x 270
Anschlusswert: 400 V / 10,00 kW
Artikel-Nr.: **123123**

Preis: **1.238,00 €**



Elektro-Grillplatte, gerillt, 1 Heizzone

› Bratfläche: 395 x 550 mm

B x T x H/mm: 400 x 650 x 270
Anschlusswert: 400 V / 5,00 kW
Artikel-Nr.: **123126**

Preis: **976,00 €**



Elektro-Grillplatte, glatt, 2 Heizonen

› Bratfläche: 395 x 550 mm

B x T x H/mm: 400 x 650 x 270
Anschlusswert: 400 V / 5,00 kW
Artikel-Nr.: **123125**

Preis: **899,00 €**

Elektro-Grillplatte, verchromt, glatt, 1 Heizzone

› Bratfläche: 395 x 550 mm

B x T x H/mm: 400 x 650 x 270
Anschlusswert: 400 V / 5,00 kW
Artikel-Nr.: **123124**

Preis: **1.165,00 €**



Elektro-Grillplatte, glatt, 2 Heizonen

› Bratfläche: 595 x 550 mm

B x T x H/mm: 600 x 650 x 270
Anschlusswert: 400 V / 10,00 kW
Artikel-Nr.: **123121**

Preis: **1.144,00 €**



Elektro-Grillplatte, glatt / gerillt, 2 Heizonen

› Bratfläche: 995 x 550 mm

B x T x H/mm: 1000 x 650 x 270
Anschlusswert: 400 V / 15,00 kW
Artikel-Nr.: **123127**

Preis: **1.599,00 €**

Spritzschutz für Grillplatten

B/mm: 400
Artikel-Nr.: **120060**

Preis: **71,00 €**

B/mm: 600
Artikel-Nr.: **120061**

Preis: **91,00 €**

B/mm: 1000
Artikel-Nr.: **120062**

Preis: **152,00 €**

Elektro-Grillplatte, verchromt, glatt, 2 Heizonen

› Bratfläche: 595 x 550 mm

B x T x H/mm: 600 x 650 x 270
Anschlusswert: 400 V / 10,00 kW
Artikel-Nr.: **123122**

Preis: **1.599,00 €**



Elektro-Frittenwanne, mit herausnehmbarer Salzwanne

- › mit Infrarot-Heizelementen
- › Becken formgestanzt
- › Becken durchgehend geschweißt

B x T x H/mm: 400 x 650 x 270
 Anschlusswert: 230 V / 1,00 kW
 Artikel-Nr.: **124110**

Preis: **873,00 €**



Elektro-Fritteuse, Hochleistung, 1 x 10 l

- › mit 1 Becken 10 l
- › inkl. 1 Korb 225 x 260 x 115 mm
- › Ölwanne mit Edelstahlfilter
- › große Kaltzone, großer Ablauf vorne
- › kippbare Heizelemente
- › mit Sicherheitsthermostat
- › Temperaturbereich: 90°C bis 185°C
- › Überhitzungsschutz
- › Kabel im Lieferumfang enthalten

B x T x H/mm: 400 x 650 x 270
 Anschlusswert: 400 V / 9,00 kW
 Artikel-Nr.: **124107**

Preis: **1.050,00 €**



Elektro-Fritteuse, Hochleistung, 2 x 10 l

- › mit 2 Becken 2 x 10 l
- › inkl. 2 Körbe 225 x 260 x 115 mm
- › Ölwanne mit Edelstahlfilter
- › große Kaltzone, großer Ablauf vorne
- › kippbare Heizelemente
- › mit Sicherheitsthermostat
- › Temperaturbereich: 90°C bis 185°C
- › Überhitzungsschutz
- › Kabel im Lieferumfang enthalten

B x T x H/mm: 600 x 650 x 270
 Anschlusswert: 400 V / 18,00 kW
 Artikel-Nr.: **124106**

Preis: **1.699,00 €**



Frittierkorb für 1/2 Becken

B x T x H/mm: 110 x 260 x 115
 Artikel-Nr.: **120064**

Preis: **69,00 €**



Gas-Fritteuse, 1 x 8 l

- › mit 1 Becken 8 l
- › inkl. 1 Korb 225 x 260 x 115 mm
- › Ölwanne mit Edelstahlfilter
- › große Kaltzone, großer Ablauf vorne
- › gusseiserner Brenner
- › mit Sicherheitsthermostat
- › Temperaturbereich: 90°C bis 185°C
- › Überhitzungsschutz

B x T x H/mm: 400 x 650 x 270
 Anschlusswert: 7,40 kW
 Artikel-Nr.: **124108**

Preis: **1.150,00 €**



Gas-Fritteuse, 2 x 8 l

- › mit 2 Becken 2 x 8 l
- › inkl. 2 Körbe 225 x 260 x 115 mm
- › Ölwanne mit Edelstahlfilter
- › große Kaltzone, großer Ablauf vorne
- › gusseiserner Brenner
- › mit Sicherheitsthermostat
- › Temperaturbereich: 90°C bis 185°C
- › Überhitzungsschutz

B x T x H/mm: 600 x 650 x 270
 Anschlusswert: 14,80 kW
 Artikel-Nr.: **124109**

Preis: **1.999,00 €**



Elektro-Bain-Marie, 1 x GN 1/1, H=160 mm

- › Becken mit abgerundeten Ecken
- › mit Wasserablaufhahn
- › gepanzerte Edelstahlheizungen
- › Thermostatregelung
- › Kabel im Lieferumfang enthalten

B x T x H/mm: 400 x 650 x 270
Anschlusswert: 230 V / 1,50 kW
Artikel-Nr.: **125104**

Preis: **689,00 €**



Elektro-Bain-Marie, 2 x GN 1/1, H=160 mm

- › Becken mit abgerundeten Ecken
- › mit Wasserablaufhahn
- › gepanzerte Edelstahlheizungen
- › Thermostatregelung
- › Kabel im Lieferumfang enthalten

B x T x H/mm: 700 x 650 x 270
Anschlusswert: 230 V / 3,00 kW
Artikel-Nr.: **125105**

Preis: **899,00 €**



Elektro-Nudelkocher, mit 25 l Becken

- › inkl. 4 Körbe 115 x 300 x 125 mm
- › tiefgezogenes Becken aus AISI 316
- › Becken mit abgerundeten Ecken
- › große Zone zum Auffangen von Stärke
- › Abtropfgitter für Körbe
- › mit Wasserablaufhahn und Zulauf
- › umlaufende Schwallrand
- › gepanzerte Edelstahlheizelemente
- › Kabel im Lieferumfang enthalten

B x T x H/mm: 600 x 650 x 270
Anschlusswert: 400 V / 9,00 kW
Artikel-Nr.: **126104**

Preis: **1.460,00 €**



Neutralelement 400 mm mit Schublade

- › Edelstahlschublade
- › Edelstahlarbeitsplatte aus AISI 304

B x T x H/mm: 400 x 650 x 270
Artikel-Nr.: **128107**

Preis: **410,00 €**



Neutralelement 600 mm mit Schublade

- › Edelstahlschublade
- › Edelstahlarbeitsplatte aus AISI 304

B x T x H/mm: 600 x 650 x 270
Artikel-Nr.: **128108**

Preis: **480,00 €**



Korb für Nudelkocher

B x T x H/mm: 115 x 300 x 125
Artikel-Nr.: **120065**

Preis: **87,00 €**

B x T x H/mm: 115 x 150 x 125
Artikel-Nr.: **120066**

Preis: **57,00 €**

Unterbaukühlische

black

i Unterbaukühlische

- › ohne Arbeitsplatte
- › für Tischgeräte 650 / 700 mm Tiefe
- › Umluftkühlung
- › Kühlmittel: R290
- › Klimaklasse: 5
- › Edelstahl AISI 304
- › Nettoinhalt: 86 l
- › Isolierung: 50 mm
- › Innenraum mit tiefgezogenem Boden und abgerundeten Ecken
- › beschichteter Verdampfer
- › Digitalsteuerung mit Temperaturanzeige
- › automatische Abtauung und Tauwasserverdunstung
- › Türrahmenheizung
- › Teleskopschubladen GN 1/1 mit CNS-Vollauszug
- › große Schublade für GN H=250 mm
kleine Schublade für GN H=100 mm
- › 50 kg Tragkraft
- › Korpushöhe: 443 mm
- › höhenverstellbare CNS-Füße 150 mm (-10 mm / +90 mm)
- › sockelbaufähig



Unterbaukühlisch, 2 Schubladen, 86 l

- › Temperaturbereich: -2°C bis +7°C
- › Energieeffizienzklasse: D
- › Stromverbrauch: 1364 kWh/a

B x T x H/mm: 1200 x 673 x 575
Anschlusswert: 230 V / 0,12 kW
Artikel-Nr.: **617008**

Preis: **2.596,00 €**



Unterbaukühlisch, 4 Schubladen, 86 l

- › Temperaturbereich: -2°C bis +7°C
- › Energieeffizienzklasse: D
- › Stromverbrauch: 1364 kWh/a

B x T x H/mm: 1200 x 673 x 575
Anschlusswert: 230 V / 0,12 kW
Artikel-Nr.: **617009**

Preis: **2.899,00 €**



Unterbaukühlisch, 3 Schubladen, 129 l

- › Temperaturbereich: -2°C bis +7°C
- › Energie-Effizienzklasse: D
- › Stromverbrauch: 1550 kWh/a

B x T x H/mm: 1600 x 685 x 575
Anschlusswert: 230 V / 0,12 kW
Artikel-Nr.: **617012**

Preis: **3.330,00 €**



Unterbaukühlisch, 6 Schubladen, 129 l

- › Temperaturbereich: -2°C bis +7°C
- › Energie-Effizienzklasse: D
- › Stromverbrauch: 1550 kWh/a

B x T x H/mm: 1600 x 685 x 575
Anschlusswert: 230 V / 0,12 kW
Artikel-Nr.: **617013**

Preis: **3.818,00 €**



Unterbautiefkühlisch, 2 Schubladen, 86 l

- › Temperaturbereich: -10°C bis -24°C
- › Energieeffizienzklasse: G
- › Stromverbrauch: 3133 kWh/a

B x T x H/mm: 1200 x 673 x 575
Anschlusswert: 230 V / 0,35 kW
Artikel-Nr.: **617010**

Preis: **2.799,00 €**



Unterbautiefkühlisch, 4 Schubladen, 86 l

- › Temperaturbereich: -10°C bis -24°C
- › Energieeffizienzklasse: G
- › Stromverbrauch: 3133 kWh/a

B x T x H/mm: 1200 x 673 x 575
Anschlusswert: 230 V / 0,35 kW
Artikel-Nr.: **617011**

Preis: **3.166,00 €**



Unterbautiefkühlisch, 3 Schubladen, 129 l

- › Temperaturbereich: -10°C bis -24°C
- › Energie-Effizienzklasse: G
- › Stromverbrauch: 3560 kWh/a

B x T x H/mm: 1600 x 685 x 575
Anschlusswert: 230 V / 0,35 kW
Artikel-Nr.: **617014**

Preis: **3.635,00 €**



Unterbautiefkühlisch, 6 Schubladen, 129 l

- › Temperaturbereich: -10°C bis -24°C
- › Energie-Effizienzklasse: G
- › Stromverbrauch: 3560 kWh/a

B x T x H/mm: 1600 x 685 x 575
Anschlusswert: 230 V / 0,35 kW
Artikel-Nr.: **617015**

Preis: **4.123,00 €**

Unterbautiefkühlische i

- › ohne Arbeitsplatte
- › für Tischgeräte 650 / 700 mm Tiefe
- › Umluftkühlung
- › Kühlmittel: R290
- › Klimaklasse: 5
- › Edelstahl AISI 304
- › Nettoinhalt: 86 l
- › Isolierung: 50 mm
- › Innenraum mit tiefgezogenem Boden und abgerundeten Ecken
- › beschichteter Verdampfer
- › Digitalsteuerung mit Temperaturanzeige
- › automatische Abtauung und Tauwasserverdunstung
- › Türrahmenheizung
- › Teleskopschubladen GN 1/1 mit CNS-Vollauszug
- › große Schublade für GN H=250 mm
kleine Schublade für GN H=100 mm
- › 50 kg Tragkraft
- › Korpushöhe: 443 mm
- › höhenverstellbare CNS-Füße 150 mm (-10 mm / +90 mm)
- › sockelbaufähig



Unterschrank offen

- › höhenverstellbare FüÙe
- › Korpus aus Edelstahl AISI 304

B x T x H/mm: 400 x 600 x 580
 Artikel-Nr.: **129107**

Preis: **245,00 €**



Unterschrank offen

- › höhenverstellbare FüÙe
- › Korpus aus Edelstahl AISI 304

B x T x H/mm: 600 x 600 x 580
 Artikel-Nr.: **129108**

Preis: **270,00 €**



Unterschrank offen

- › höhenverstellbare FüÙe
- › Korpus aus Edelstahl AISI 304

B x T x H/mm: 700 x 600 x 580
 Artikel-Nr.: **129111**

Preis: **290,00 €**



Unterschrank offen

- › höhenverstellbare FüÙe
- › Korpus aus Edelstahl AISI 304

B x T x H/mm: 800 x 600 x 580
 Artikel-Nr.: **129109**

Preis: **315,00 €**



Unterschrank offen

- › höhenverstellbare FüÙe
- › Korpus aus Edelstahl AISI 304

B x T x H/mm: 1000 x 600 x 580
 Artikel-Nr.: **129110**

Preis: **355,00 €**

Tür-Kit für Schrank 600 mm

passend für:	B x T x H/mm:	Artikel-Nr.:	Preis:
600 mm Breite	295 x 415 x 30	120052	194,00 €
700 mm Breite	345 x 415 x 30	120068	210,00 €
800 mm Breite	395 x 415 x 30	120053	225,00 €
1000 mm Breite	495 x 415 x 30	120054	325,00 €

Tür rechts / links für 400 mm Schrank Serie 650

passend für:	B x T x H/mm:	Artikel-Nr.:	Preis:
400 mm Breite	395 x 415 x 30	120050	115,00 €



Schubladen-Set mit 2 Schubladen GN 1/1 und GN 2/1 für Unterschränke Serie 650

passend für:	B x T x H/mm:	Artikel-Nr.:	Preis:
400 mm Schränke	308 x 470 x 105	120055	355,00 €
600 mm Schränke	508 x 470 x 105	120056	420,00 €



Klemmsteg zur Geräteverbindung

Artikel-Nr.:	Preis:
120057	20,00 €



i Gas-Herde

- › Standgerät, Unterbau offen
- › Zündflammenbrenner mit Pilotflamme
- › mit Sicherheitsthermostaten
- › mit tiefgezogener Kochmulde
- › Edelstahlkorpus



Gas-Herd, 2 Brenner, offener Unterbau

› variable Brenner: 2 x 1,50 - 7,00 kW

B x T x H/mm: 400 x 700 x 850
 Anschlusswert: 14,00 kW
 Artikel-Nr.: **131219**

Preis: **1.290,00 €**



Gas-Herd, 4 Brenner, offener Unterbau

› variable Brenner: 4 x 1,50 - 7,00 kW

B x T x H/mm: 700 x 700 x 850
 Anschlusswert: 28,00 kW
 Artikel-Nr.: **131220**

Preis: **1.800,00 €**

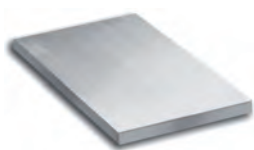

Bratplatte glatt für Steak über Gasherd, 1 Brenner

B x T x H/mm: 300 x 335 x 80
 Artikel-Nr.: **130215**

Preis: **218,00 €**

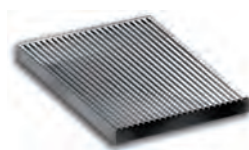

Bratplatte gerillt über Gasherd, 1 Brenner

B x T x H/mm: 300 x 335 x 80
 Artikel-Nr.: **130216**

Preis: **269,00 €**



Gas-Herd, 6 Brenner, offener Unterschrank

› variable Brenner: 6 x 1,50 - 7,00 kW

B x T x H/mm: 1100 x 700 x 850
 Anschlusswert: 42,00 kW
 Artikel-Nr.: **131221**

Preis: **2.480,00 €**



Gas-Herd, 4 Brenner mit Gas-Backofen, GN 2/1

- › Gas-Backofen: 6,00 kW
- › Garraum: 560 x 630 x 300 mm
- › Gas-Backofen mit Piezozündung
- › variable Brenner: 4 x 1,50 - 7,00 kW

B x T x H/mm: 700 x 700 x 850
Anschlusswert: 34,00 kW
Artikel-Nr.: **131222**

Preis: **2.670,00 €**



Gas-Herd, 4 Brenner mit Elektro-Backofen, GN 2/1

- › Elektro-Backofen: 5,30 kW
- › statisch beheizt
- › Garraum: 560 x 630 x 300 mm
- › variable Brenner: 4 x 1,50 - 7,00 kW

B x T x H/mm: 700 x 700 x 850
Anschlusswert Ofen: 400 V / 5,30 kW
Anschlusswert Herd: 28,00 kW
Artikel-Nr.: **131223**

Preis: **2.940,00 €**

Gas-Herde i

› Standgerät mit Backofen

› inkl. Backofenrost

› Zubehör auf Anfrage

› Zündflammenbrenner mit Pilotflamme

› mit Sicherheitsthermostaten

› mit tiefgezogener Kochmulde

› Edelstahlkorpus



Gas-Herd, 6 Brenner mit Gas-Backofen, GN 2/1

- › Gas-Backofen: 6,00 kW
- › Garraum: 560 x 660 x 300 mm
- › Gas-Backofen mit Piezozündung
- › variable Brenner: 6 x 1,50 - 7,00 kW

B x T x H/mm: 1100 x 700 x 850
Anschlusswert: 48,00 kW
Artikel-Nr.: **131224**

Preis: **3.460,00 €**



Gas-Herd, 6 Brenner mit Elektro-Backofen, GN 2/1

- › Elektro-Backofen: 5,30 kW
- › statisch beheizt
- › Garraum: 560 x 630 x 300 mm
- › variable Brenner: 6 x 1,50 - 7,00 kW

B x T x H/mm: 1100 x 700 x 850
Anschlusswert Ofen: 400 V / 5,30 kW
Anschlusswert Herd: 42,00 kW
Artikel-Nr.: **131225**

Preis: **3.790,00 €**

i Elektro-Kochfeld

- › 6 + 1 stufiges Arbeitsthermostat
- › Schnellkochplatten
- › abgerundete Kanten
- › mit Überhitzungsschutz
- › Edelstahl AISI 304
- › inkl. Anschlusskabel



Induktions-Herd, 2 Zonen Unterbau mit Tür

- › Ceranfeld 6 mm stark
- › 2 Rundspulen ø 230 mm, 2 x 5,00 kW
- › mit herausnehmbarem Fettfilter
- › stufenlose Temperaturregelung

B x T x H/mm: 400 x 700 x 850
Anschlusswert: 400 V / 10,00 kW
Artikel-Nr.: **131233**

Preis: **4.320,00 €**



Induktions-Herd, 4 Zonen Unterbau mit Türen

- › Ceranfeld 6 mm stark
- › 4 Rundspulen ø 230 mm, 4 x 5,00 kW
- › mit herausnehmbarem Fettfilter
- › stufenlose Temperaturregelung

B x T x H/mm: 700 x 700 x 850
Anschlusswert: 400 V / 20,00 kW
Artikel-Nr.: **131234**

Preis: **8.490,00 €**



Elektro-Kochfeld, 2 Platten Unterbau mit Tür

- › 2 Platten: 220 x 220 mm, 2 x 2,60 kW

B x T x H/mm: 400 x 700 x 850
Anschlusswert: 400 V / 5,20 kW
Artikel-Nr.: **131226**

Preis: **1.473,00 €**



Elektro-Kochfeld, 4 Platten, Unterbau mit Türen

- › 4 Platten: 220 x 220 mm, 4 x 2,60 kW

B x T x H/mm: 700 x 700 x 850
Anschlusswert: 400 V / 10,40 kW
Artikel-Nr.: **131227**

Preis: **2.395,00 €**



Elektro-Kochfeld, 4 Platten mit Elektro-Backofen

- › Elektro-Backofen: 5,30 kW
- › statisch beheizt
- › Garraum: 560 x 660 x 310 mm
- › 4 Platten: 220 x 220 mm, 4 x 2,60 kW

B x T x H/mm: 700 x 700 x 850
Anschlusswert: 400 V / 15,70 kW
Artikel-Nr.: **131228**

Preis: **3.450,00 €**



Elektro-Bain-Marie, Unterbau mit Tür

- › mit 1 Becken, GN 1/1, H=160 mm
- › Becken mit abgerundeten Ecken
- › manuelle Befüllung
- › mit Wasserablauf
- › Thermostatregelung
- › gepanzerte Edelstahlheizelemente
- › inkl. Anschlusskabel

B x T x H/mm: 400 x 700 x 850
Anschlusswert: 230 V / 1,50 kW
Artikel-Nr.: **135205**

Preis: **1.425,00 €**



Elektro-Bain-Marie, Unterbau mit Türen

- › mit 1 Becken, GN 2/1, H=160 mm
- › Becken mit abgerundeten Ecken
- › manuelle Befüllung
- › mit Wasserablauf
- › Thermostatregelung
- › gepanzerte Edelstahlheizelemente
- › inkl. Anschlusskabel

B x T x H/mm: 800 x 700 x 850
Anschlusswert: 230 V / 3,00 kW
Artikel-Nr.: **135206**

Preis: **1.899,00 €**



Ceran-Herd, 2 Zonen Unterbau mit Tür

- › 2 Kochzonen: 2 x 2,50 kW

B x T x H/mm: 400 x 700 x 850
Anschlusswert: 400 V / 5,00 kW
Artikel-Nr.: **131229**

Preis: **2.530,00 €**



Ceran-Herd, 4 Zonen Unterbau mit Türen

- › 4 Kochzonen: 4 x 2,50 kW

B x T x H/mm: 700 x 700 x 850
Anschlusswert: 400 V / 10,00 kW
Artikel-Nr.: **131230**

Preis: **3.440,00 €**



Ceran-Herd, 4 Zonen mit Elektro-Backofen

- › Elektro-Backofen, statisch, 5,30 kW
- › Garraum: 560 x 660 x 310 mm
- › 4 Kochzonen: 4 x 2,50 kW

B x T x H/mm: 700 x 700 x 850
Anschlusswert: 400 V / 15,30 kW
Artikel-Nr.: **131231**

Preis: **4.450,00 €**

Grillplatten

black



Spritzschutz für Grillplatten abnehmbar, optional

B/mm: 400
 Artikel-Nr.: **130210**

Preis: **97,00 €**

B/mm: 700
 Artikel-Nr.: **130211**

Preis: **253,00 €**



Gas-Grillplatte, verchromt glatt, 1 Heizzone

- › Standgerät, Unterbau mit Tür
- › mit Fettauffangschublade
- › verchromte Bratfläche: 340 x 540 mm
- › Brenner mit Pilotflamme
- › Temperaturbereich: 50°C bis 300°C
- › Piezozündung und Sicherheitsgasventil
- › Spritzschutz optional

B x T x H/mm: 400 x 700 x 850
 Anschlusswert: 7,00 kW
 Artikel-Nr.: **133231**

Preis: **1.999,00 €**



Gas-Grillplatte, glatt, 1 Heizzone

- › Standgerät, Unterbau mit Tür
- › mit Fettauffangschublade
- › Bratfläche aus Stahl: 340 x 540 mm
- › Brenner mit Pilotflamme
- › Temperaturbereich: 50°C bis 300°C
- › Piezozündung und Sicherheitsgasventil
- › Spritzschutz optional

B x T x H/mm: 400 x 700 x 850
 Anschlusswert: 7,00 kW
 Artikel-Nr.: **133232**

Preis: **1.675,00 €**



Verschlussstopfen für Grillplatten, Teflon

Artikel-Nr.: **130212**

Preis: **91,00 €**



Gas-Grillplatte, verchromt glatt, 2 Heizzonen

- › Standgerät, Unterbau mit Tür
- › mit Fettauffangschublade
- › verchromte Bratfläche: 640 x 540 mm
- › Brenner mit Pilotflamme
- › Temperaturbereich: 50°C bis 300°C
- › Piezozündung und Sicherheitsgasventil
- › Spritzschutz optional

B x T x H/mm: 700 x 700 x 850
 Anschlusswert: 14,00 kW
 Artikel-Nr.: **133234**

Preis: **2.750,00 €**



Gas-Grillplatte, glatt, 2 Heizzonen

- › Standgerät, Unterbau mit Tür
- › mit Fettauffangschublade
- › Bratfläche aus Stahl: 640 x 540 mm
- › Brenner mit Pilotflamme
- › Temperaturbereich: 50°C bis 300°C
- › Piezozündung und Sicherheitsgasventil
- › Spritzschutz optional

B x T x H/mm: 700 x 700 x 850
 Anschlusswert: 14,00 kW
 Artikel-Nr.: **133233**

Preis: **2.599,00 €**



Spatel für glatte Grillplatten

Artikel-Nr.: **130213**

Preis: **49,50 €**

Spatel für gerillte Grillplatten

Artikel-Nr.: **130214**

Preis: **49,50 €**



Elektro-Grillplatte, verchromt glatt, 1 Heizzone

- › Standgerät, Unterbau mit Tür
- › mit Fettauffangschublade
- › verchromte Bratfläche: 340 x 540 mm
- › Temperaturbereich: 50°C bis 300°C
- › Edelstahlkorpus
- › inkl. Anschlusskabel
- › Spritzschutz optional

B x T x H/mm: 400 x 700 x 850
Anschlusswert: 400 V / 5,00 kW
Artikel-Nr.: **133239**

Preis: **1.899,00 €**



Elektro-Grillplatte, glatt, 1 Heizzone

- › Standgerät, Unterbau mit Tür
- › mit Fettauffangschublade
- › Bratfläche aus Stahl: 340 x 540 mm
- › Temperaturbereich: 50°C bis 300°C
- › Edelstahlkorpus
- › inkl. Anschlusskabel
- › Spritzschutz optional

B x T x H/mm: 400 x 700 x 850
Anschlusswert: 400 V / 5,00 kW
Artikel-Nr.: **133238**

Preis: **1.570,00 €**



Elektro-Grillplatte, verchromt glatt, 2 Heizzonen

- › Standgerät, Unterbau mit Tür
- › mit Fettauffangschublade
- › verchromte Bratfläche: 640 x 540 mm
- › Temperaturbereich: 50°C bis 300°C
- › Edelstahlkorpus
- › inkl. Anschlusskabel
- › Spritzschutz optional

B x T x H/mm: 700 x 700 x 850
Anschlusswert: 400 V / 10,00 kW
Artikel-Nr.: **133240**

Preis: **2.930,00 €**



Elektro-Grillplatte, glatt, 2 Heizzonen

- › Standgerät, Unterbau mit Tür
- › mit Fettauffangschublade
- › Bratfläche aus Stahl: 640 x 540 mm
- › Temperaturbereich: 50°C bis 300°C
- › Edelstahlkorpus
- › inkl. Anschlusskabel
- › Spritzschutz optional

B x T x H/mm: 700 x 700 x 850
Anschlusswert: 400 V / 10,00 kW
Artikel-Nr.: **133241**

Preis: **2.270,00 €**



i Elektro-Fritteusen

- › große Kaltzone
- › kippbare elektrische Heizelemente
- › Ölauffangwannen mit Edelstahlfilter
- › mit Ölablauf nach unten
- › mit Sicherheitsthermostat
- › Temperaturbereich: 90°C bis 185°C
- › mit Überhitzungsschutz
- › Lieferung mit Kabel



Elektro-Fritteuse, 2 x 12 l Unterbau mit Tür

- › mit 2 Becken je 12 l
- › inkl. 2 Körbe 225 x 260 x 115 mm

B x T x H/mm: 700 x 700 x 850
Anschlusswert: 400 V / 18,00 kW
Artikel-Nr.: **134214**

Preis: **3.425,00 €**



Elektro-Fritteuse, 1 x 12 l Unterbau mit Tür

- › mit 1 Becken 12 l
- › inkl. 1 Korb 225 x 260 x 115 mm

B x T x H/mm: 400 x 700 x 850
Anschlusswert: 400 V / 9,00 kW
Artikel-Nr.: **134213**

Preis: **1.990,00 €**



Frittierkorb für 1/2 Becken

B x T x H/mm: 110 x 260 x 115
Artikel-Nr.: **120064**

Preis: **69,00 €**



Elektro-Frittenwanne

- › elektrische Keramikheizungen
- › Becken formgestanzt
- › durchgehend geschweißt
- › Beckenhöhe: 200 mm

B x T x H/mm: 400 x 700 x 250
Anschlusswert: 230 V / 1,00 kW
Artikel-Nr.: **134212**

Preis: **1.199,00 €**



Ölauffangbehälter, 20 l

- › passend für Fritteusen mit Unterbau

B x T x H/mm: 310 x 610 x 120
Artikel-Nr.: **130222**

Preis: **91,00 €**



Gas-Fritteuse, 1 x 14 l Unterbau mit Tür

- › mit 1 Becken 14 l
- › inkl. 1 Korb 260 x 295 x 120 mm

B x T x H/mm: 400 x 700 x 1180
Anschlusswert: 12,50 kW
Artikel-Nr.: **134217**

Preis: **2.050,00 €**



Gas-Fritteuse, 2 x 14 l Unterbau mit Tür

- › mit 2 Becken je 14 l
- › inkl. 2 Körbe 260 x 295 x 120 mm

B x T x H/mm: 700 x 700 x 1180
Anschlusswert: 25,00 kW
Artikel-Nr.: **134218**

Preis: **3.380,00 €**

Gas-Fritteusen i

- › große Kaltzone
- › Ölauffangwannen mit Edelstahlfilter
- › mit Ölablauf nach unten
- › mit Sicherheitsthermostat
- › Temperaturbereich: 90°C bis 185°C
- › gusseiserner Hochleistungsbrenner mit Piezozündung
- › mit Überhitzungsschutz
- › mit Sicherheitsthermostat
- › verschweißte Wannen



Frittierkorb 1/2 Becken für Gas-Fritteuse 8 l

B x T x H/mm: 120 x 295 x 120
Artikel-Nr.: **130220**

Preis: **57,00 €**

i Lavasteingrills

- › geschützte Brenner aus Edelstahl
- › mit Sicherheitsthermostaten
- › mit Fettauffangschublade
- › mit Spritzschutz



Elektro-Vaporgrill 1 Heizzone

- › mit gusseisernem Wechselrost
- › 1 Seite Fleisch, 1 Seite Fisch
- › Rost 352 x 475 mm
- › Edelstahlschublade für Wasser
- › Spritzschutz

B x T x H/mm: 400 x 700 x 850
 Anschlusswert: 400 V / 6,00 kW
 Artikel-Nr.: **133252**

Preis: **2.190,00 €**



Elektro-Vaporgrill 2 Heizzonen

- › mit gusseisernem Wechselrost
- › 1 Seite Fleisch, 1 Seite Fisch
- › 2 Roste je 352 x 475 mm
- › Edelstahlschublade für Wasser
- › Spritzschutz

B x T x H/mm: 800 x 700 x 850
 Anschlusswert: 400 V / 12,00 kW
 Artikel-Nr.: **133253**

Preis: **3.395,00 €**



Lavasteine, 6 kg Sack

Artikel-Nr.: **120063**

Preis: **35,60 €**



Gas-Lavasteingrill, 1 Heizzone, Unterbau mit Tür

- › mit gusseisernem Wechselrost
- › 1 Seite Fleisch, 1 Seite Fisch
- › Rost: 352 x 475 mm

B x T x H/mm: 400 x 700 x 850
 Anschlusswert: 7,50 kW
 Artikel-Nr.: **133248**

Preis: **1.950,00 €**



Gas-Lavasteingrill, 2 Heizzonen, Unterbau mit Türen

- › mit 2 gusseisernen Wechselrosten
- › 1 Seite Fleisch, 1 Seite Fisch
- › 2 Roste: je 352 x 475 mm

B x T x H/mm: 800 x 700 x 850
 Anschlusswert: 15,00 kW
 Artikel-Nr.: **133249**

Preis: **3.065,00 €**



Elektro-Kochkessel, 50 l, doppelwandig, indirekte Hitze

- › Kessel, tiefgezogen in AISI 316
- › mit Druckmesser
- › tiefgezogene Überlaufränder
- › ausbalancierter Deckel mit Griff
- › herausnehmbares Ablaufsieb
- › inkl. Anschlusskabel

B x T x H/mm: 700 x 700 x 850
 Anschlusswert: 400 V / 9,00 kW
 Artikel-Nr.: **136212**

Preis: **5.690,00 €**



Gas-Kochkessel, 50 l, doppelwandig, indirekte Hitze

- › Kessel, tiefgezogen in AISI 316
- › mit Druckmesser
- › tiefgezogene Überlaufränder
- › ausbalancierter Deckel mit Griff
- › herausnehmbares Ablaufsieb

B x T x H/mm: 700 x 700 x 850
 Anschlusswert: 12,50 kW
 Artikel-Nr.: **136213**

Preis: **5.350,00 €**

Kessel-Einsatz 50 l, 1-teilig

ø x H/mm: 350 x 360
 Artikel-Nr.: **130230**

Preis: **576,00 €**

Kessel-Einsatz 50 l, 2-teilig

ø x H/mm: 350 x 360
 Artikel-Nr.: **130231**

Preis: **680,00 €**



Elektro-Kippbratpfanne, manuelle Kippung

- › Edelstahltiegel für 60 l
- › mit abgerundeten Ecken
- › dichter, ausbalancierter Deckel
- › großer Frontgriff
- › thermostatische Temperaturregelung
- › mit Wassereinlasshahn
- › inkl. Anschlusskabel

B x T x H/mm: 800 x 700 x 850
 Anschlusswert: 400 V / 9,00 kW
 Artikel-Nr.: **137206**

Preis: **4.320,00 €**



Gas-Kippbratpfanne, manuelle Kippung

- › Edelstahltiegel für 60 l
- › mit abgerundeten Ecken
- › dichter, ausbalancierter Deckel
- › großer Frontgriff
- › thermostatische Temperaturregelung
- › mit Wassereinlasshahn

B x T x H/mm: 800 x 700 x 850
 Anschlusswert: 13,50 kW
 Artikel-Nr.: **137207**

Preis: **4.370,00 €**



Korb für Nudelkocher

› Griff vorne

B x T x H/mm: 95 x 290 x 215
Artikel-Nr.: **130225**

Preis: **67,00 €**

› Griff vorne

B x T x H/mm: 160 x 290 x 215
Artikel-Nr.: **130226**

Preis: **77,00 €**

› Griffe rechts / links

B x T x H/mm: 330 x 290 x 215
Artikel-Nr.: **130227**

Preis: **113,00 €**

› Griff vorne

B x T x H/mm: 145 x 290 x 215
Artikel-Nr.: **130228**

Preis: **65,00 €**

› Griffe rechts / links

B x T x H/mm: 490 x 290 x 215
Artikel-Nr.: **130229**

Preis: **147,00 €**

› Griff rechts

B x T x H/mm: 145 x 160 x 215
Artikel-Nr.: **130223**

Preis: **55,00 €**

› Griff links

B x T x H/mm: 145 x 160 x 215
Artikel-Nr.: **130224**

Preis: **55,00 €**

Elektro-Nudelkocher, 26 l Unterbau mit Tür

- › inkl. 2 Körbe 145 x 290 x 215 mm
- › tiefgezogenes Becken in AISI 316
- › Becken mit abgerundeten Ecken
- › große Auffangzone für Stärke
- › Abtropfgitter für Körbe
- › mit Wasserzulauf und Ablaufhahn
- › gepanzerte Edelstahlheizelemente
- › inkl. Anschlusskabel

B x T x H/mm: 400 x 700 x 850
Anschlusswert: 400 V / 5,50 kW
Artikel-Nr.: **136208**

Preis: **2.399,00 €**



Elektro-Nudelkocher, 40 l Unterbau mit Türen

- › inkl. 3 Körbe 160 x 290 x 215 mm
- › tiefgezogenes Becken in AISI 316
- › Becken mit abgerundeten Ecken
- › große Auffangzone für Stärke
- › Abtropfgitter für Körbe
- › mit Wasserzulauf und Ablaufhahn
- › gepanzerte Edelstahlheizelemente
- › inkl. Anschlusskabel

B x T x H/mm: 700 x 700 x 850
Anschlusswert: 400 V / 9,00 kW
Artikel-Nr.: **136209**

Preis: **2.960,00 €**



Gas-Nudelkocher, 26 l Unterbau mit Tür

- › inkl. 2 Körbe 145 x 290 x 215 mm
- › tiefgezogenes Becken in AISI 316
- › Becken mit abgerundeten Ecken
- › große Auffangzone für Stärke
- › Abtropfgitter für Körbe
- › mit Wasserzulauf und Ablaufhahn
- › Edelstahlbrenner mit Pilotflamme

B x T x H/mm: 400 x 700 x 850
Anschlusswert: 8,50 kW
Artikel-Nr.: **136210**

Preis: **2.350,00 €**

Gas-Nudelkocher 1 Becken 40 l

- › inkl. 3 Körbe 160 x 290 x 215 mm
- › tiefgezogenes Becken in AISI 316
- › Becken mit abgerundeten Ecken
- › große Auffangzone für Stärke
- › Abtropfgitter für Körbe
- › mit Wasserzulauf und Ablaufhahn
- › Edelstahlbrenner mit Pilotflamme

B x T x H/mm: 700 x 700 x 850
Anschlusswert: 13,30 kW
Artikel-Nr.: **136211**

Preis: **2.950,00 €**



Neutralelement 400 mm auf Unterbau, mit Schublade

› komplett aus Edelstahl

B x T x H/mm: 400 x 700 x 850
 Artikel-Nr.: **138214**

Preis: **799,00 €**



Neutralelement 700 mm mit Türen und Schublade

› komplett aus Edelstahl

B x T x H/mm: 700 x 700 x 850
 Artikel-Nr.: **138216**

Preis: **1.090,00 €**



Neutralelement 400 mm mit Tür, ohne Schublade

› komplett aus Edelstahl

B x T x H/mm: 400 x 700 x 850
 Artikel-Nr.: **138213**

Preis: **689,00 €**



Neutralelement 700 mm mit Türen, ohne Schublade

› komplett aus Edelstahl

B x T x H/mm: 700 x 700 x 850
 Artikel-Nr.: **138215**

Preis: **995,00 €**





Gas-Kochfeld, 2 Brenner

- › variable Brenner: 2 x 1,50 - 7,00 kW
- › mit tiefgezogener Kochmulde
- › Brenner mit Pilotflamme
- › mit Sicherheitsthermostaten
- › Edelstahlkorpus

B x T x H/mm: 400 x 700 x 250
 Anschlusswert: 14,00 kW
 Artikel-Nr.: **132212**

Preis: **1.085,00 €**



Gas-Kochfeld, 4 Brenner

- › variable Brenner: 4 x 1,50 - 7,00 kW
- › mit tiefgezogener Kochmulde
- › Brenner mit Pilotflamme
- › mit Sicherheitsthermostaten
- › Edelstahlkorpus

B x T x H/mm: 700 x 700 x 250
 Anschlusswert: 28,00 kW
 Artikel-Nr.: **132213**

Preis: **1.645,00 €**



Gas-Lavasteingrill 1 Heizzone

- › mit gusseisernem Wechselrost
- › 1 Seite Fleisch, 1 Seite Fisch
- › 1 Rost: 352 x 475 mm
- › geschützte Brenner aus Edelstahl
- › mit Sicherheitsthermostaten
- › mit Fettauffangschublade
- › Spritzschutz

B x T x H/mm: 400 x 700 x 250
 Anschlusswert: 7,50 kW
 Artikel-Nr.: **133250**

Preis: **1.495,00 €**



Gas-Lavasteingrill 2 Heizzonen

- › mit 2 gusseisernen Wechselrosten
- › 1 Seite Fleisch, 1 Seite Fisch
- › 2 Roste: je 352 x 475 mm
- › geschützte Brenner aus Edelstahl
- › mit Sicherheitsthermostaten
- › mit Fettauffangschublade
- › Spritzschutz

B x T x H/mm: 800 x 700 x 250
 Anschlusswert: 15,00 kW
 Artikel-Nr.: **133251**

Preis: **2.120,00 €**



Elektro-Kochfeld, 2 Platten

- › 2 Platten: 220 x 220 mm, 2 x 2,60 kW
- › 6+1 stufiges Arbeits-Thermostat
- › Schnellkochplatten
- › gerundete Kanten
- › mit Überhitzungsschutz
- › Edelstahl AISI 304
- › inkl. Anschlusskabel

B x T x H/mm: 400 x 700 x 250
 Anschlusswert: 400 V / 5,20 kW
 Artikel-Nr.: **132214**

Preis: **1.265,00 €**



Elektro-Kochfeld, 4 Platten

- › 4 Platten: 220 x 220 mm, 4 x 2,60 kW
- › 6+1 stufiges Arbeits-Thermostat
- › Schnellkochplatten
- › gerundete Kanten
- › mit Überhitzungsschutz
- › Edelstahl AISI 304
- › inkl. Anschlusskabel

B x T x H/mm: 700 x 700 x 250
 Anschlusswert: 400 V / 10,40 kW
 Artikel-Nr.: **132215**

Preis: **2.020,00 €**



Ceran-Herd, 2 Zonen

- › 2 Kochzonen, 2 x 2,50 kW
- › vollständig glatte Oberfläche
- › Kochbereiche unabhängig regelbar
- › inkl. Anschlusskabel

B x T x H/mm: 400 x 700 x 250
 Anschlusswert: 400 V / 5,00 kW
 Artikel-Nr.: **132216**

Preis: **1.599,00 €**



Ceran-Herd, 4 Zonen

- › 4 Kochzonen, 4 x 2,50 kW
- › vollständig glatte Oberfläche
- › Kochbereiche unabhängig regelbar
- › inkl. Anschlusskabel

B x T x H/mm: 700 x 700 x 250
 Anschlusswert: 400 V / 10,00 kW
 Artikel-Nr.: **132217**

Preis: **2.590,00 €**

Grillplatten

black



Spritzschutz für Grillplatten abnehmbar, optional

B/mm: 400
Artikel-Nr.: **130210**

Preis: **97,00 €**

B/mm: 700
Artikel-Nr.: **130211**

Preis: **253,00 €**



Verschlussstopfen für Grillplatten, Teflon

Artikel-Nr.: **130212**

Preis: **91,00 €**



Spatel für glatte Grillplatten

Artikel-Nr.: **130213**

Preis: **49,50 €**

Spatel für gerillte Grillplatten

Artikel-Nr.: **130214**

Preis: **49,50 €**



Gas-Grillplatte, 1/2 gerillt + 1/2 glatt, 2 Heizzonen

- › mit Fettauffangschublade
- › Bratfläche aus Stahl: 640 x 540 mm
- › Temperaturbereich: 50°C bis 300°C
- › Brenner mit Pilotflamme
- › Piezozündung und Sicherheitsgasventil
- › Spritzschutz optional

B x T x H/mm: 700 x 700 x 250
Anschlusswert: 14,00 kW
Artikel-Nr.: **133237**

Preis: **1.895,00 €**



Gas-Grillplatte, glatt, 1 Heizzone

- › mit Fettauffangschublade
- › Bratfläche aus Stahl: 340 x 540 mm
- › Temperaturbereich: 50°C bis 300°C
- › Brenner mit Pilotflamme
- › Piezozündung und Sicherheitsgasventil
- › Spritzschutz optional

B x T x H/mm: 400 x 700 x 250
Anschlusswert: 7,00 kW
Artikel-Nr.: **133235**

Preis: **1.399,00 €**



Gas-Grillplatte, glatt, 2 Heizzonen

- › mit Fettauffangschublade
- › Bratfläche aus Stahl: 640 x 540 mm
- › Temperaturbereich: 50°C bis 300°C
- › Brenner mit Pilotflamme
- › Piezozündung und Sicherheitsgasventil
- › Spritzschutz optional

B x T x H/mm: 700 x 700 x 250
Anschlusswert: 14,00 kW
Artikel-Nr.: **133236**

Preis: **1.865,00 €**



Elektro-Grillplatte, glatt, 1 Heizzone

- › Edelstahlkorpus
- › mit Fettauffangschublade
- › Bratfläche aus Stahl: 340 x 540 mm
- › Temperaturbereich: 50°C bis 300°C
- › inkl. Anschlusskabel
- › Spritzschutz optional

B x T x H/mm: 400 x 700 x 250
Anschlusswert: 400 V / 5,00 kW
Artikel-Nr.: **133242**

Preis: **1.265,00 €**



Elektro-Grillplatte, verchromt, glatt, 1 Heizzone

- › Edelstahlkorpus
- › mit Fettauffangschublade
- › verchromte Bratfläche: 340 x 540 mm
- › Temperaturbereich: 50°C bis 300°C
- › inkl. Anschlusskabel
- › Spritzschutz optional

B x T x H/mm: 400 x 700 x 250
Anschlusswert: 400 V / 5,00 kW
Artikel-Nr.: **133243**

Preis: **1.495,00 €**



Elektro-Grillplatte, gerillt, 1 Heizzone

- › Edelstahlkorpus
- › mit Fettauffangschublade
- › Bratfläche aus Stahl: 340 x 540 mm
- › Temperaturbereich: 50°C bis 300°C
- › inkl. Anschlusskabel
- › Spritzschutz optional

B x T x H/mm: 400 x 700 x 250
Anschlusswert: 400 V / 5,00 kW
Artikel-Nr.: **133244**

Preis: **1.395,00 €**



Elektro-Grillplatte, glatt, 2 Heizzonen

- › Edelstahlkorpus
- › mit Fettauffangschublade
- › Bratfläche aus Stahl: 640 x 540 mm
- › Temperaturbereich: 50°C bis 300°C
- › inkl. Anschlusskabel
- › Spritzschutz optional

B x T x H/mm: 700 x 700 x 250
Anschlusswert: 400 V / 10,00 kW
Artikel-Nr.: **133247**

Preis: **1.845,00 €**



Elektro-Grillplatte, verchromt, glatt, 2 Heizzonen

- › Edelstahlkorpus
- › mit Fettauffangschublade
- › verchromte Bratfläche: 640 x 540 mm
- › Temperaturbereich: 50°C bis 300°C
- › inkl. Anschlusskabel
- › Spritzschutz optional

B x T x H/mm: 700 x 700 x 250
Anschlusswert: 400 V / 10,00 kW
Artikel-Nr.: **133246**

Preis: **2.355,00 €**



Elektro-Grillplatte, 1/2 gerillt + 1/2 glatt, 2 Heizzonen

- › Edelstahlkorpus
- › mit Fettauffangschublade
- › Bratfläche aus Stahl: 640 x 540 mm
- › Temperaturbereich: 50°C bis 300°C
- › inkl. Anschlusskabel
- › Spritzschutz optional

B x T x H/mm: 700 x 700 x 250
Anschlusswert: 400 V / 10,00 kW
Artikel-Nr.: **133245**

Preis: **1.875,00 €**



Elektro-Fritteuse, 1 x 12 l

- › inkl. 1 Korb 225 x 260 x 115 mm
- › Ölauffangwannen mit Edelstahlfilter
- › große Kaltzone, großer Frontabfluss
- › kippbare, elektrische Heizelemente
- › mit Sicherheitsthermostat
- › Temperaturbereich: 90°C bis 185°C
- › mit Überhitzungsschutz
- › inkl. Anschlusskabel

B x T x H/mm: 400 x 700 x 250
 Anschlusswert: 400 V / 9,00 kW
 Artikel-Nr.: **134215**

Preis: **1.615,00 €**



Elektro-Fritteuse, 2 x 12 l

- › inkl. 2 Körbe 225 x 260 x 115 mm
- › Ölauffangwannen mit Edelstahlfilter
- › große Kaltzone, großer Frontabfluss
- › kippbare, elektrische Heizelemente
- › mit Sicherheitsthermostat
- › Temperaturbereich: 90°C bis 185°C
- › mit Überhitzungsschutz
- › inkl. Anschlusskabel

B x T x H/mm: 700 x 700 x 250
 Anschlusswert: 400 V / 18,00 kW
 Artikel-Nr.: **134216**

Preis: **2.825,00 €**



Elektro-Bain-Marie, 1 x GN 1/1

- › mit 1 Becken, GN 1/1, H=160 mm
- › Becken mit abgerundeten Ecken
- › mit Wasserablauf
- › Thermostatregelung
- › gepanzerte Edelstahlheizelemente
- › inkl. Anschlusskabel

B x T x H/mm: 400 x 700 x 250
 Anschlusswert: 230 V / 1,50 kW
 Artikel-Nr.: **135207**

Preis: **1.165,00 €**



Elektro-Bain-Marie, 1 x GN 2/1

- › mit 1 Becken, GN 2/1, H=160 mm
- › Becken mit abgerundeten Ecken
- › mit Wasserablauf
- › Thermostatregelung
- › gepanzerte Edelstahlheizelemente
- › inkl. Anschlusskabel

B x T x H/mm: 700 x 700 x 250
 Anschlusswert: 230 V / 3,00 kW
 Artikel-Nr.: **135208**

Preis: **1.595,00 €**



Neutralelement 200 mm, ohne Schublade

› komplett aus Edelstahl

B x T x H/mm: 200 x 700 x 250
Artikel-Nr.: **138217**

Preis: **390,00 €**



Neutralelement 400 mm, ohne Schublade

› komplett aus Edelstahl

B x T x H/mm: 400 x 700 x 250
Artikel-Nr.: **138218**

Preis: **520,00 €**



Neutralelement 400 mm, mit Schublade

› komplett aus Edelstahl

B x T x H/mm: 400 x 700 x 250
Artikel-Nr.: **138219**

Preis: **615,00 €**



Neutralelement 700 mm, mit Schublade

› komplett aus Edelstahl

B x T x H/mm: 700 x 700 x 250
Artikel-Nr.: **138220**

Preis: **715,00 €**

Unterschränke

black



Tür für Schrank 400 mm

B/mm: 390
 Artikel-Nr.: **130209**

Preis: **125,00 €**



Unterschrank, geschlossen

› zum Unterbau für Serie 700
 › höhenverstellbare Edelstahlfüße

B x T x H/mm: 200 x 640 x 600
 Artikel-Nr.: **139206**

Preis: **410,00 €**



Unterschrank, offen

› zum Unterbau für Serie 700
 › höhenverstellbare Edelstahlfüße

B x T x H/mm: 400 x 595 x 600
 Artikel-Nr.: **139207**

Preis: **410,00 €**



Unterschrank, offen

› zum Unterbau für Serie 700
 › höhenverstellbare Edelstahlfüße

B x T x H/mm: 700 x 595 x 600
 Artikel-Nr.: **139208**

Preis: **540,00 €**



Unterschrank, offen

› zum Unterbau für Serie 700
 › höhenverstellbare Edelstahlfüße

B x T x H/mm: 800 x 595 x 600
 Artikel-Nr.: **139209**

Preis: **560,00 €**



Unterschrank, offen

› zum Unterbau für Serie 700
 › höhenverstellbare Edelstahlfüße

B x T x H/mm: 1100 x 595 x 600
 Artikel-Nr.: **139210**

Preis: **610,00 €**

Schubladen-Set mit 2 Schubladen

Größe:	B x T x H/mm:	Artikel-Nr.:	Preis:
GN 1/1	400 x 610 x 215	130233	355,00 €
GN 2/1	700 x 610 x 215	130234	430,00 €



Auflagerost für Unterschrank

B x T x H/mm:	Artikel-Nr.:	Preis:
325 x 590 x 30	130236	35,00 €

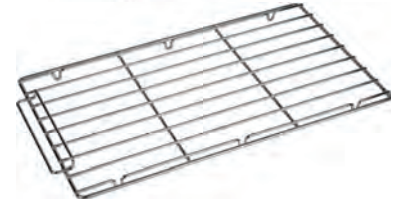

Seitenführungsschienen für Unterschrank

B x T x H/mm:	Artikel-Nr.:	Preis:
585 x 200 x 385	130235	25,00 €



Heizeinsatz für Schrankfach

Größe:	Anschlusswert:	B x T x H/mm:	Artikel-Nr.:	Preis:
GN 1/1	230 V / 0,80 kW	230 x 595 x 50	130237	230,00 €
GN 2/1	230 V / 1,60 kW	530 x 595 x 50	130238	520,00 €



Seitenabdeckung

Position:	B x T x H/mm:	Artikel-Nr.:	Preis:
rechts	735 x 3 x 75	130241	77,00 €
links	735 x 3 x 75	130242	77,00 €



Sockelblende

Position:	B x T x H/mm:	Artikel-Nr.:	Preis:
vorne	400 x 140 x 20	130243	24,00 €
vorne	700 x 140 x 20	130244	32,00 €
vorne	800 x 140 x 20	130245	35,00 €
vorne	1100 x 140 x 20	130246	39,00 €
vorne	1200 x 140 x 20	130247	45,00 €
vorne	1400 x 140 x 20	130248	53,00 €
vorne	1500 x 140 x 20	130249	55,00 €
rechts	550 x 20 x 145	130250	32,00 €
links	550 x 20 x 145	130251	32,00 €



i Gasherde

- › geschützte Pilotflamme innerhalb des Hauptbrenners
- › mit Sicherheitsthermostat
- › wasserdichte, Edelstahl-Arbeitsplatte
- › gusseiserne Brenner mit Pilotflamme



Gas-Herd, 2 Brenner offener Unterbau

› 2 Brenner: 1 x 7,00 kW + 1 x 11,00 kW

B x T x H/mm: 400 x 900 x 850
Anschlusswert: 18,00 kW
Artikel-Nr.: **141022**

Preis: **1.750,00 €**



Gas-Herd, 6 Brenner offener Unterbau

› 6 Brenner: 3 x 7,00 kW + 3 x 11,00 kW

B x T x H/mm: 1200 x 900 x 850
Anschlusswert: 54,00 kW
Artikel-Nr.: **141024**

Preis: **3.490,00 €**

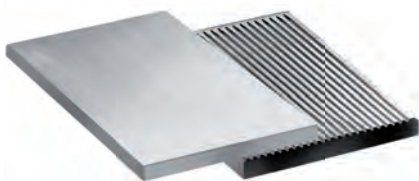

Bratplatte glatt für Steak, über 1 Brenner

B x T x H/mm: 370 x 370 x 80
Artikel-Nr.: **140051**

Preis: **264,00 €**

Bratplatte gerillt, über 1 Brenner

B x T x H/mm: 370 x 370 x 80
Artikel-Nr.: **140052**

Preis: **324,00 €**



Gas-Herd, 4 Brenner, offener Unterbau

› 4 Brenner: 2 x 7,00 kW + 2 x 11,00 kW

B x T x H/mm: 800 x 900 x 850
Anschlusswert: 36,00 kW
Artikel-Nr.: **141023**

Preis: **2.490,00 €**



Gas-Herd, 4 Brenner, mit Gas-Backofen GN 2/1

› Gas-Backofen mit Piezozündung, 7,00 kW
› Garraum: 540 x 695 x 290 mm
› 4 Brenner: 2 x 7,00 kW + 2 x 11,00 kW

B x T x H/mm: 800 x 900 x 850
Anschlusswert: 43,00 kW
Artikel-Nr.: **141025**

Preis: **3.180,00 €**



Gas-Herd, 6 Brenner, mit Gas-Backofen GN 2/1 und Neutralfach

- › Gas-Backofen mit Piezozündung 7,00 kW
- › Garraum: 540 x 695 x 290 mm
- › 6 Brenner: 3 x 7,00 kW + 3 x 11,00 kW

B x T x H/mm: 1200 x 900 x 850
 Anschlusswert: 61,00 kW
 Artikel-Nr.: **141027**

Preis: **4.490,00 €**



Gas-Herd, 6 Brenner, mit Elektro-Backofen GN 2/1 und Neutralfach

- › statischer Elektro-Backofen 6,00 kW
- › Garraum: 540 x 695 x 290 mm
- › 6 Brenner: 3 x 7,00 kW + 3 x 11,00 kW

B x T x H/mm: 1200 x 900 x 850
 Anschlusswert Ofen: 400 V / 6,00 kW
 Anschlusswert Herd: 54,00 kW
 Artikel-Nr.: **141028**

Preis: **4.950,00 €**



Gas-Herd, 4 Brenner, mit Elektro-Backofen GN 2/1

- › Elektro-Backofen 6,00 kW
- › Garraum: 540 x 695 x 290 mm
- › 4 Brenner: 2 x 7,00 kW + 2 x 11,00 kW

B x T x H/mm: 800 x 900 x 850
 Anschlusswert:Ofen: 400 V / 6,00 kW
 Anschlusswert:Herd: 36,00 kW
 Artikel-Nr.: **141026**

Preis: **3.699,00 €**



Gas-Herd, 6 Brenner, mit Maxi-Gas-Backofen

- › Maxi-Gas-Backofen 10,00 kW
- › Garraum: 1000 x 695 x 290 mm
- › Gas-Backofen mit Piezozündung
- › 6 Brenner: 3 x 7,00 kW + 3 x 11,00 kW

B x T x H/mm: 1200 x 900 x 850
 Anschlusswert: / 64,00 kW
 Artikel-Nr.: **141029**

Preis: **5.590,00 €**



Gas-Herd, 6 Brenner, mit Maxi-Gas-Backofen, mit Grill

- › Maxi-Gas-Backofen 10,00 kW, Grill 5,00 kW
- › Garraum: 1000 x 695 x 290 mm
- › Gas-Backofen mit Piezozündung
- › 6 Brenner: 3 x 7,00 kW + 3 x 11,00 kW

B x T x H/mm: 1200 x 900 x 850
 Anschlusswert Ofen: 400 V / 5,00 kW
 Anschlusswert Herd: 64,00 kW
 Artikel-Nr.: **141030**

Preis: **5.795,00 €**

i Induktionsherde

- › 6 Thermostatpositionen
- › Leuchtmelder zur Funktionsanzeige
- › Temperaturkontrolle für jede Zone
- › Glasstärke: 6 mm



Induktions-Herd, 2 Zonen Unterbau mit Tür

- › Ceranfeld 6 mm stark
- › 2 Rundspulen ø 270 mm
- › 2 x 5,00 kW
- › mit herausnehmbarem Fettfilter
- › stufenlose Temperaturregelung

B x T x H/mm: 400 x 900 x 850
 Anschlusswert: 400 V / 10,00 kW
 Artikel-Nr.: **141039**

Preis: **7.795,00 €**



Induktionsherd, 4 Zonen Unterbau mit Türen

- › Ceranfeld 6 mm stark
- › 4 Rundspulen ø 270 mm
- › 4 x 5,00 kW
- › mit herausnehmbarem Fettfilter
- › stufenlose Temperaturregelung

B x T x H/mm: 800 x 900 x 850
 Anschlusswert: 400 V / 20,00 kW
 Artikel-Nr.: **141040**

Preis: **12.750,00 €**



Elektro-Glühplattenherd Unterbau mit Türen

- › 4 Kochzonen: 4 x 3,50 kW
- › Oberfläche 50 dm²
- › 450°C in Kochzonen-Mitte
- › 200°C an Kochzonen-Rand

B x T x H/mm: 900 x 900 x 850
 Anschlusswert: 400 V / 14,00 kW
 Artikel-Nr.: **141037**

Preis: **3.695,00 €**



Gas-Glühplattenherd, Unterbau mit Türen

- › 10 mm starke Gusseisenplatte
- › Oberfläche 50 dm²
- › 500°C im Mittelring
- › 200°C an den Rändern

B x T x H/mm: 800 x 900 x 850
 Anschlusswert: 12,00 kW
 Artikel-Nr.: **141036**

Preis: **2.915,00 €**



Gas-Glühplattenherd, mit Gas-Backofen GN 2/1

- › Gas-Backofen 7,00 kW
- › Garraum: 540 x 695 x 320 mm
- › 10 mm starke Gusseisenplatte
- › Oberfläche 50 dm²
- › 500°C im Mittelring
- › 200°C an den Rändern

B x T x H/mm: 800 x 900 x 850
 Anschlusswert: 19,00 kW
 Artikel-Nr.: **141038**

Preis: **3.615,00 €**



Elektro-Herd, 4 Platten mit Elektro-Backofen GN 2/1

- › statischer Elektro-Backofen 6,00 kW
- › Garraum: 540 x 695 x 320 mm
- › 4 Platten 300 x 300 mm
- › 3 x 3,00 kW + 1 x 4,00 kW

B x T x H/mm: 800 x 900 x 850
Anschlusswert: 400 V / 19,00 kW
Artikel-Nr.: **141034**

Preis: **4.385,00 €**



Elektro-Herd, 6 Platten mit Elektro-Backofen GN 2/1 und Neutralfach

- › statischer Elektro-Backofen 6,00 kW
- › Garraum: 540 x 695 x 320 mm
- › 6 Platten 300 x 300 mm
- › 4 x 3,00 kW + 2 x 4,00 kW

B x T x H/mm: 1200 x 900 x 850
Anschlusswert: 400 V / 26,00 kW
Artikel-Nr.: **141035**

Preis: **5.695,00 €**

Elektroherde i

- › 6 + 1 Thermostatpositionen
- › Schnellkochplatten
- › abgerundete Ecken
- › Sicherheitsüberhitzungsschutz
- › inkl. Anschlusskabel



Elektro-Herd, 2 Platten Unterbau mit Tür

- › 2 Platten 300 x 300 mm
- › 2 x 3,00 kW

B x T x H/mm: 400 x 900 x 850
Anschlusswert: 400 V / 6,00 kW
Artikel-Nr.: **141031**

Preis: **2.235,00 €**



Elektro-Herd, 4 Platten Unterbau mit Türen

- › 4 Platten 300 x 300 mm
- › 3 x 3,00 kW + 1 x 4,00 kW

B x T x H/mm: 800 x 900 x 850
Anschlusswert: 400 V / 13,00 kW
Artikel-Nr.: **141032**

Preis: **3.450,00 €**



Elektro-Herd, 6 Platten Unterbau mit Türen

- › 6 Platten 300 x 300 mm
- › 4 x 3,00 kW + 2 x 4,00 kW

B x T x H/mm: 1200 x 900 x 850
Anschlusswert: 400 V / 20,00 kW
Artikel-Nr.: **141033**

Preis: **4.925,00 €**

Grillplatten

black

i Elektro-Grillplatten

› Temperaturbereich: 50°C bis 300°C

› Edelstahlarbeitsplatte

› inkl. Anschlusskabel

› mit Fettauffangschublade



Elektro-Grillplatte, 1/3 gerillt 2/3 glatt, Unterbau mit Türen

- › 2 Heizzonen, 2 x 6,00 kW
- › Edelstahlbratfläche: 780 x 720 mm

B x T x H/mm: 800 x 900 x 850
Anschlusswert: 400 V / 12,00 kW
Artikel-Nr.: **143041**

Preis: **3.325,00 €**



Elektro-Grillplatte, gerillt Unterbau mit Türen

- › 2 Heizzonen, 2 x 6,00 kW
- › Edelstahlbratfläche: 780 x 720 mm

B x T x H/mm: 800 x 900 x 850
Anschlusswert: 400 V / 12,00 kW
Artikel-Nr.: **143040**

Preis: **3.399,00 €**



Elektro-Grillplatte, verchromt, glatt, Unterbau mit Türen

- › 2 Heizzonen, 2 x 6,00 kW
- › Edelstahlbratfläche: 780 x 720 mm

B x T x H/mm: 800 x 900 x 850
Anschlusswert: 400 V / 12,00 kW
Artikel-Nr.: **143039**

Preis: **3.825,00 €**



Elektro-Grillplatte, glatt Unterbau mit Türen

- › 2 Heizzonen, 2 x 6,00 kW
- › Edelstahlbratfläche: 780 x 720 mm

B x T x H/mm: 800 x 900 x 850
Anschlusswert: 400 V / 12,00 kW
Artikel-Nr.: **143038**

Preis: **3.199,00 €**



Elektro-Grillplatte, gerillt Unterbau mit Tür

- › 1 Heizzone
- › Edelstahlbratfläche: 380 x 720 mm

B x T x H/mm: 400 x 900 x 850
Anschlusswert: 400 V / 6,00 kW
Artikel-Nr.: **143037**

Preis: **2.315,00 €**



Elektro-Grillplatte, glatt Unterbau mit Tür

- › 1 Heizzone
- › Edelstahlbratfläche: 380 x 720 mm

B x T x H/mm: 400 x 900 x 850
Anschlusswert: 400 V / 6,00 kW
Artikel-Nr.: **143035**

Preis: **2.225,00 €**



Elektro-Grillplatte, verchromt, glatt, Unterbau mit Tür

- › 1 Heizzone
- › Edelstahlbratfläche: 380 x 720 mm

B x T x H/mm: 400 x 900 x 850
Anschlusswert: 400 V / 6,00 kW
Artikel-Nr.: **143036**

Preis: **2.865,00 €**



Elektro-Grillplatte, verchromt, 1/3 gerillt 2/3 glatt, Unterbau mit Türen

- › 2 Heizzonen, 2 x 6,00 kW
- › Edelstahlbratfläche: 780 x 720 mm

B x T x H/mm: 800 x 900 x 850
Anschlusswert: 400 V / 12,00 kW
Artikel-Nr.: **143042**

Preis: **4.020,00 €**

Grillplatten

black

i Gas-Grillplatten

- › Pilotflamme mit Sicherheitsthermoelement
- › thermostatische Temperaturregelung
- › mit Piezozündung
- › mit Fettauffangschublade



Gas-Grillplatte, 1/3 gerillt 2/3 glatt, Unterbau mit Türen

- › 2 Heizzonen, 2 x 8,00 kW
- › Edelstahlbratfläche: 780 x 720 mm

B x T x H/mm: 800 x 900 x 850
 Anschlusswert: 16,00 kW
 Artikel-Nr.: **143057**

Preis: **3.390,00 €**



Gas-Grillplatte, verchromt, 1/3 gerillt 2/3 glatt, Unterbau mit Türen

- › 2 Heizzonen, 2 x 8,00 kW
- › Edelstahlbratfläche: 780 x 720 mm

B x T x H/mm: 800 x 900 x 850
 Anschlusswert: 16,00 kW
 Artikel-Nr.: **143058**

Preis: **4.295,00 €**



Spatel für glatte Grillplatten

Artikel-Nr.: **130213**

Preis: **49,50 €**



Spatel für gerillte Grillplatten

Artikel-Nr.: **130214**

Preis: **49,50 €**



Gas-Grillplatte, verchromt, glatt, Unterbau mit Tür

- › 1 Heizzone
- › Edelstahlbratfläche: 380 x 720 mm

B x T x H/mm: 400 x 900 x 850
Anschlusswert: 8,00 kW
Artikel-Nr.: **143052**

Preis: **2.695,00 €**



Gas-Grillplatte gerillt, Unterbau mit Tür

- › 1 Heizzone
- › Edelstahlbratfläche: 380 x 720 mm

B x T x H/mm: 400 x 900 x 850
Anschlusswert: 8,00 kW
Artikel-Nr.: **143053**

Preis: **2.385,00 €**



Gas-Grillplatte glatt, Unterbau mit Tür

- › 1 Heizzone
- › Edelstahlbratfläche: 380 x 720 mm

B x T x H/mm: 400 x 900 x 850
Anschlusswert: 8,00 kW
Artikel-Nr.: **143051**

Preis: **2.265,00 €**



Gas-Grillplatte glatt, Unterbau mit Türen

- › 2 Heizzonen, 2 x 8,00 kW
- › Edelstahlbratfläche: 780 x 720 mm

B x T x H/mm: 800 x 900 x 850
Anschlusswert: 16,00 kW
Artikel-Nr.: **143054**

Preis: **3.295,00 €**



Gas-Grillplatte, verchromt, glatt, Unterbau mit Türen

- › 2 Heizzonen, 2 x 8,00 kW
- › Edelstahlbratfläche: 780 x 720 mm

B x T x H/mm: 800 x 900 x 850
Anschlusswert: 16,00 kW
Artikel-Nr.: **143055**

Preis: **3.999,00 €**



Gas-Grillplatte gerillt, Unterbau mit Türen

- › 2 Heizzonen, 2 x 8,00 kW
- › Edelstahlbratfläche: 780 x 720 mm

B x T x H/mm: 800 x 900 x 850
Anschlusswert: 16,00 kW
Artikel-Nr.: **143056**

Preis: **3.525,00 €**

i Gas-Fritteusen

- › große Kaltzone
- › kippbare Heizelemente
- › mit Sicherheitsthermostat
- › Temperaturbereich: 90°C bis 185°C
- › Überhitzungsschutz
- › Ablauf nach unten
- › Ölauffangbehälter mit Edelstahlfilter



Elektro-Fritteuse, 1 x 18 l Unterbau mit Tür

- › mit 1 Becken 18 l
- › inkl. 1 Korb 270 x 360 x 140 mm

B x T x H/mm: 400 x 900 x 850
Anschlusswert: 400 V / 16,00 kW
Artikel-Nr.: **144016**

Preis: **2.425,00 €**



Elektro-Fritteuse, 1 x 21 l Unterbau mit Tür

- › mit 1 Becken 21 l
- › inkl. 1 Korb 300 x 400 x 120 mm

B x T x H/mm: 400 x 900 x 850
Anschlusswert: 400 V / 20,00 kW
Artikel-Nr.: **144018**

Preis: **2.735,00 €**



Elektro-Fritteuse, 2 x 8 l Unterbau mit Tür

- › mit 2 Becken, 2 x 8 l
- › inkl. 2 Körbe 130 x 360 x 140 mm

B x T x H/mm: 400 x 900 x 850
Anschlusswert: 400 V / 10,50 kW
Artikel-Nr.: **144015**

Preis: **3.225,00 €**



Elektro-Fritteuse, 2 x 18 l Unterbau mit Türen

- › mit 2 Becken, 2 x 18 l
- › inkl. 1 Korb 270 x 360 x 140 mm
- › inkl. 2 Körbe 130 x 360 x 140 mm

B x T x H/mm: 800 x 900 x 850
Anschlusswert: 400 V / 32,00 kW
Artikel-Nr.: **144017**

Preis: **4.165,00 €**



Elektro-Fritteuse, 2 x 21 l Unterbau mit Türen

- › mit 2 Becken, 2 x 21 l
- › inkl. 1 Korb 300 x 400 x 120 mm
- › inkl. 2 Körbe 146 x 400 x 120 mm

B x T x H/mm: 800 x 900 x 850
Anschlusswert: 400 V / 40,00 kW
Artikel-Nr.: **144019**

Preis: **4.495,00 €**



Gas-Fritteuse, 1 x 18 l Unterbau mit Tür

- › mit 1 Becken 18 l
- › inkl. 1 Korb 270 x 360 x 140 mm

B x T x H/mm: 400 x 900 x 850
Anschlusswert: 18,00 kW
Artikel-Nr.: **144020**

Preis: **2.395,00 €**



Gas-Fritteuse, 2 x 18 l Unterbau mit Türen

- › mit 2 Becken, 2 x 18 l
- › inkl. 1 Korb 270 x 360 x 140 mm
- › inkl. 2 Körbe 130 x 360 x 140 mm

B x T x H/mm: 800 x 900 x 850
Anschlusswert: 36,00 kW
Artikel-Nr.: **144021**

Preis: **4.195,00 €**

Gas-Fritteusen i

- › Ölauffangbehälter mit Edelstahlfilter
- › Ablauf nach unten
- › Temperaturbereich: 90°C bis 185°C
- › gusseiserner Hochleistungsbrenner
- › mit Piezozündung
- › mit Überhitzungsschutz
- › mit Sicherheitsthermostat



Frittierkorb für 1/1 Becken

- › passend für Fritteusen: 144016, 144017, 144020, 144021

B x T x H/mm: 270 x 360 x 140
Artikel-Nr.: **140055**

Preis: **87,00 €**



Frittierkorb für 1/2 Becken

- › passend für Fritteusen: 144015, 144017, 144021

B x T x H/mm: 130 x 360 x 140
Artikel-Nr.: **140056**

Preis: **73,00 €**



Frittierkorb für 1/1 Becken, 21 l

- › passend für Fritteusen: 144018, 144019

B x T x H/mm: 300 x 400 x 120
Artikel-Nr.: **140057**

Preis: **97,00 €**



Frittierkorb für 1/2 Becken, 21 l

- › passend für Fritteuse: 144019

B x T x H/mm: 146 x 400 x 120
Artikel-Nr.: **140058**

Preis: **85,00 €**



Ölauffangbehälter, 20 l

- › passend für Fritteusen mit Unterbau

B x T x H/mm: 310 x 610 x 120
Artikel-Nr.: **130222**

Preis: **91,00 €**

Nudelkocher

black

i Nudelkocher

- › inkl. Körbe mit Thermogriff
- › tiefgezogenes Becken in AISI 316
- › Becken mit abgerundeten Ecken
- › große Auffangzone für Stärke
- › Abtropfgitter für Körbe
- › mit Wasserzulauf und Ablaufhahn
- › umlaufende Überlaufvertiefung
- › inkl. Anschlusskabel



Elektro-Nudelkocher, 1 Becken, 40 l, Unterbau mit Tür

- › gepanzerte Edelstahlheizelemente

B x T x H/mm: 400 x 900 x 850
Anschlusswert: 400 V / 9,00 kW
Artikel-Nr.: **146012**

Preis: **2.815,00 €**



Elektro-Nudelkocher, 2 Becken, 40 l, Unterbau mit Türen

- › gepanzerte Edelstahlheizelemente

B x T x H/mm: 800 x 900 x 850
Anschlusswert: 400 V / 18,00 kW
Artikel-Nr.: **146013**

Preis: **4.415,00 €**



Gas-Nudelkocher, 1 Becken, 40 l Unterbau mit Tür

- › Edelstahlbrenner mit Pilotflamme

B x T x H/mm: 400 x 900 x 850
Anschlusswert: 13,30 kW
Artikel-Nr.: **146014**

Preis: **2.740,00 €**



Gas-Nudelkocher, 2 Becken, 40 l Unterbau mit Türen

- › Edelstahlbrenner mit Pilotflamme

B x T x H/mm: 800 x 900 x 850
Anschlusswert: 26,60 kW
Artikel-Nr.: **146015**

Preis: **4.450,00 €**



Korb für Nudelkocher

› Griff links

B x T x H/mm: 145 x 160 x 215
 Artikel-Nr.: **130224**

Preis: **55,00 €**



Korb Griffe rechts / links

› 1/3 Becken

B x T x H/mm: 160 x 290 x 215
 Artikel-Nr.: **140059**

Preis: **67,00 €**



Korb Griffe rechts / links

› 1/2 Becken

B x T x H/mm: 240 x 290 x 215
 Artikel-Nr.: **140060**

Preis: **81,00 €**



Korb Griff rechts

› 1/6 Becken

ø x H/mm: 145 x 200
 Artikel-Nr.: **140061**

Preis: **87,00 €**



Korb für Nudelkocher

› Griff vorne

B x T x H/mm: 95 x 290 x 215
 Artikel-Nr.: **130225**

Preis: **67,00 €**



Korb für Nudelkocher

› Griff vorne

B x T x H/mm: 160 x 290 x 215
 Artikel-Nr.: **130226**

Preis: **77,00 €**

i Kochkessel

- › tiefgezogener Kessel, Edelstahl AISI 316
- › mit Druckmesser
- › tiefgezogene Überlaufränder
- › ausbalancierter Deckel mit Griff
- › herausnehmbares Ablaufsieb
- › inkl. Anschlusskabel

Kochkessel-Einsatz 100 l 1-teilig

B x T x H/mm: 500 x 500 x 410
Artikel-Nr.: **140062**

Preis: **599,00 €**

Kochkessel-Einsatz 150 l 1-teilig

B x T x H/mm: 500 x 500 x 480
Artikel-Nr.: **140063**

Preis: **699,00 €**

Kochkessel-Einsatz 100 l 2-teilig

B x T x H/mm: 500 x 500 x 410
Artikel-Nr.: **140064**

Preis: **760,00 €**

Kochkessel-Einsatz 150 l 2-teilig

B x T x H/mm: 500 x 500 x 480
Artikel-Nr.: **140065**

Preis: **875,00 €**

Kochkessel-Einsatz 100 l 3-teilig

B x T x H/mm: 500 x 500 x 410
Artikel-Nr.: **140066**

Preis: **950,00 €**

Kochkessel-Einsatz 150 l 3-teilig

B x T x H/mm: 500 x 500 x 480
Artikel-Nr.: **140067**

Preis: **1.038,00 €**



Elektro-Kochkessel, 100 l, doppelwandig indirekte Hitze

- › Leistungsregelung mit 4-Stufen-Schalter

B x T x H/mm: 800 x 900 x 850
Anschlusswert: 400 V / 14,40 kW
Artikel-Nr.: **146018**

Preis: **6.149,00 €**



Elektro-Kochkessel, 150 l, doppelwandig indirekte Hitze

- › Leistungsregelung mit 4-Stufen-Schalter

B x T x H/mm: 800 x 900 x 850
Anschlusswert: 400 V / 14,40 kW
Artikel-Nr.: **146019**

Preis: **6.299,00 €**



Gas-Kochkessel, 100 l, doppelwandig indirekte Hitze

- › Edelstahl-Röhrenbrenner
- › Pilotflamme mit Sicherheitsthermoelement
- › Piezozündung

B x T x H/mm: 800 x 900 x 850
Anschlusswert: 21,00 kW
Artikel-Nr.: **146016**

Preis: **5.999,00 €**



Gas-Kochkessel, 150 l, doppelwandig indirekte Hitze

- › Edelstahl-Röhrenbrenner
- › Pilotflamme mit Sicherheitsthermoelement
- › Piezozündung

B x T x H/mm: 800 x 900 x 850
Anschlusswert: 21,00 kW
Artikel-Nr.: **146017**

Preis: **6.799,00 €**



Elektro-Bain-Marie, 1 Becken Unterbau mit Tür

› 1 x 1/1 GN + 1/3 GN, H=160 mm

B x T x H/mm: 400 x 900 x 850
Anschlusswert: 230 V / 2,50 kW
Artikel-Nr.: **145005**

Preis: **2.099,00 €**



Elektro-Bain-Marie, 1 Becken Unterbau mit Türen

› 2 x 1/1 GN + 1/3 GN, H=160 mm

B x T x H/mm: 800 x 900 x 850
Anschlusswert: 400 V / 6,00 kW
Artikel-Nr.: **145006**

Preis: **2.699,00 €**

Bain-Maries

- › Becken mit abgerundeten Ecken
- › Thermostatregelung
- › mit Wasserablaufhahn
- › gepanzerte Edelstahlheizelemente
- › inkl. Anschlusskabel

Lavasteingrills

- › mit Edelstahl-Wechselrost
- › 1 Seite Fleisch, 1 Seite Fisch
- › geschützte Brenner aus Edelstahl
- › Sicherheitsthermostat
- › Fettauffangschublade aus Edelstahl
- › Spritzschutz



Gas-Lavasteingrill Unterbau mit Tür

› mit 1 Heizzone
› Abmessungen Rost: 370 x 640 mm

B x T x H/mm: 400 x 900 x 850
Anschlusswert: 10,00 kW
Artikel-Nr.: **143067**

Preis: **2.499,00 €**



Gas-Lavasteingrill Unterbau mit Türen

› mit 2 Heizzonen, 2 x 10,00 kW
› Abmessungen Rost: 760 x 640 mm

B x T x H/mm: 800 x 900 x 850
Anschlusswert: 20,00 kW
Artikel-Nr.: **143068**

Preis: **4.199,00 €**



Lavasteine, 6 kg Sack

Artikel-Nr.: **120063**

Preis: **35,60 €**



Elektro-Kippbratpfanne, 80 l, manuelle Kippung

- › Edelstahltiegel für 80 l
- › mit abgerundeten Ecken
- › dichter, ausbalancierter Deckel
- › großer Frontgriff
- › mit Wassereinlasshahn
- › Temperaturbereich: 75°C bis 300°C
- › inkl. Anschlusskabel

B x T x H/mm:	Anschlusswert:	Artikel-Nr.:	Preis:
800 x 900 x 850	400 V / 12,00 kW	147009	5.499,00 €



Gas-Kippbratpfanne, 80 l, manuelle Kippung

- › Edelstahltiegel für 80 l
- › mit abgerundeten Ecken
- › dichter, ausbalancierter Deckel
- › großer Frontgriff
- › mit Wassereinlasshahn
- › Temperaturbereich: 75°C bis 300°C
- › zusätzlicher 230 V Anschluss erforderlich

B x T x H/mm:	Anschlusswert:	Artikel-Nr.:	Preis:
800 x 900 x 850	20,00 kW	147008	5.599,00 €



Seitensockel rechts / links

Artikel-Nr.: **140084**

Preis: **34,00 €**

Artikel-Nr.: **140085**

Preis: **34,00 €**



Seitenwandpaneel

› Abschlussblech, seitlich
› zum Verschließen des Rücksprungs
› bei Aufstellung von 2 Kochgruppen
Rücken an Rücken

Artikel-Nr.: **140086**

Preis: **18,00 €**



Verschlussstopfen für Grillplatten

Artikel-Nr.: **140087**

Preis: **61,00 €**



Seitenabdeckung rechts

› Monoblock-Abschlusselement

B x T x H/mm: 900 x 3 x 75

Artikel-Nr.: **140071**

Preis: **83,00 €**

Seitenabdeckung links

› Monoblock-Abschlusselement

B x T x H/mm: 900 x 3 x 75

Artikel-Nr.: **140072**

Preis: **83,00 €**



Frontsockel

B x T x H/mm: 400 x 20 x 145

Artikel-Nr.: **140080**

Preis: **28,00 €**

B x T x H/mm: 800 x 20 x 145

Artikel-Nr.: **140081**

Preis: **51,00 €**

B x T x H/mm: 1200 x 20 x 145

Artikel-Nr.: **140082**

Preis: **71,00 €**

B x T x H/mm: 1600 x 20 x 145

Artikel-Nr.: **140083**

Preis: **89,00 €**



Aufsatzablagerrast für Töpfe

B/mm: 800

Artikel-Nr.: **140075**

Preis: **723,00 €**

B/mm: 1200

Artikel-Nr.: **140076**

Preis: **899,00 €**

B/mm: 1600

Artikel-Nr.: **140077**

Preis: **958,00 €**



Neutralelement 400 mm mit Tür, ohne Schublade

› komplett aus Edelstahl

B x T x H/mm: 400 x 900 x 850
 Artikel-Nr.: **148008**

Preis: **1.099,00 €**



Neutralelement 400 mm mit Tür und Schublade

› komplett aus Edelstahl

B x T x H/mm: 400 x 900 x 850
 Artikel-Nr.: **148009**

Preis: **1.342,00 €**



Neutralelement 800 mm mit Türen, ohne Schublade

› komplett aus Edelstahl

B x T x H/mm: 800 x 900 x 850
 Artikel-Nr.: **148010**

Preis: **1.620,00 €**



Heizeinsatz, GN 1/1 für Schrankfach

B x T x H/mm: 335 x 540 x 50
 Anschlusswert: 230 V / 0,80 kW
 Artikel-Nr.: **140069**

Preis: **289,00 €**



Heizeinsatz, GN 2/1 für Schrankfach

B x T x H/mm: 660 x 540 x 50
 Anschlusswert: 230 V / 1,60 kW
 Artikel-Nr.: **140070**

Preis: **479,00 €**



Schubladen-Set mit 2 Schubladen, GN 1/1

B x T x H/mm: 400 x 640 x 215
 Artikel-Nr.: **140068**

Preis: **426,00 €**



Tür für Schrank 400 mm

B/mm: 390
 Artikel-Nr.: **130209**

Preis: **125,00 €**

KOMBIDÄMPFER HEISSLUFTÖFEN



CHEFTOP MIND.Maps PLUS

BAKERTOP MIND.Maps PLUS

BAKERLUX SHOP.Pro



KOSTENLOSER UNOX SERVICE

Wir von UNOX sind davon überzeugt, dass es nicht nur eine einzigartige Definition des Erfolges gibt und jeder seinen eigenen Weg wählt. Erfolg aufzubauen bedeutet, mittel- und langfristige **Ziele** festzulegen und anschließend alles Nötige umzusetzen, um diese zu realisieren. UNOX möchte Ihnen dabei die richtigen **Werkzeuge**, die professionelle **Unterstützung** und die passenden **Ideen** zur Verfügung stellen, um Ihren persönlichen Erfolg aufzubauen. Aus diesem Grund bieten wir, abgestimmt auf die Bedürfnisse eines jeden Kunden, **gezielte Dienstleistungen** vor und nach dem Kauf Ihres UNOX Ofens an.

INDIVIDUAL COOKING EXPERIENCE

Vor dem Kauf



1. FORDERN SIE IHRE INDIVIDUAL COOKING EXPERIENCE AN

Fordern Sie schriftlich oder auch telefonisch Ihre INDIVIDUAL COOKING EXPERIENCE bei unserem Kundenservice-Center an.
unox@pentagast.de



2. INDIVIDUELLES TRAINING MIT UNSEREM ACTIVE MARKETING CHEF

Unser Active Marketing Chef steht Ihnen zur Verfügung, um Ihnen den Ofen vorzuführen. Dazu wird der Ofen in Ihrem Geschäft installiert und wir geben Ihnen alle Zeit der Welt ihn kennenzulernen und auszuprobieren.



3. TESTEN SIE DEN UNOX OFEN ENTDECKEN SIE ALLE MÖGLICHKEITEN

Dank unserer individuellen Begleitung, haben Sie die Möglichkeit den Ofen auf Herz und Nieren zu prüfen. Dabei testen Sie Ihre Rezepte unter Anwendung Ihrer Zutaten. Entdecken Sie die grenzenlosen Funktionen des Ofens.

Damit möchten wir Ihnen die Möglichkeit gewähren sich aus bewusster Überzeugung für Ihren UNOX Ofen zu entscheiden.

UNTERSTÜTZUNG UND SERVICE

Nach dem Kauf



1. TEILNAHME AM TOP.TRAINING

Nach der erfolgreichen Installation Ihres UNOX Ofens, steht Ihnen einer unserer Experten zur Verfügung, der Ihnen alles zum Ofen erklärt - von der richtigen Anwendung aller Garprozesse mit den abgestimmten Rezepten bis hin zur fachgerechten Bedienung und Wartung des Ofens.



2. NUTZEN SIE UNSERE TOP.TRAINING APP

Laden Sie die UNOX Top.Training App: Ihr persönlicher Begleiter, ausgestattet mit einem professionellen Tutorial, der Ihnen alle Funktionalitäten der UNOX CHEFTOP MIND.Maps™ erklärt.



3. IHR PERSONAL CHEF 24h DIE PROFESSIONELLE KOCHBEGLEITUNG

Kontaktieren Sie uns, um Ratschläge und Tipps über die Anwendung des UNOX Ofens zu erhalten. Einer unserer zahlreichen Küchenchefs unterstützt Sie gerne mit seiner Erfahrung dabei, die UNOX Technologien Ihren persönlichen Koch- und Garprozessen perfekt anzupassen.

Heißluftdämpfer (Kombidämpfer) zum automatischen Garen von Gastronomie-Mischbeschickungen (Entfeuchtung, Dampf, Niedertemperatur-Garen, Sous-Vide-Garen, Braten, Grillen, Pfannbraten, Regenerieren und Regenerieren von servierten Tellern) als auch Backprozesse für frisches und gefrorenes Gebäck. Dank der CLIMALUX Technologie, der Kombination von STEAM.Maxi, die Produktion von hochwertigem Dampf und DRY.Maxi, die kontrollierte Entfeuchtung.

Automatische Garprozess-Verwaltung (CHEFUNOX) unterstützt von UNOX Intelligent Performance künstliche Intelligenz, die perfekte Ergebnisse und Wiederholbarkeit für jede Beschickungsgröße garantiert.



HAUPT EIGENSCHAFTEN

- › Heißluftdämpfer
- › elektrisch
- › 9,5" Touch Control Bildschirm



EINSTELLUNGEN

- › BETRIEBSTEMPERATUR: 30°C - 260°C
- › CLIMA.Control: Befeuchtung oder Entfeuchtung Einstellstufen von 10%
- › LÜFTER: 4 Lüfter Geschwindigkeiten mit Auto-Reverse und Takt-Funktion
- › bis zu 9 Garschritte
- › Kerntemperaturfühler mit mehreren Messstellen
- › Delta T Garoption
- › MIND.Maps: neue intuitive visuelle Sprache, um perfekte Garprogramme zu erzeugen



PROGRAMME

- › 1000+ Programme
- › CHEFUNOX: automatische Garprogramme
- › MULTITIME: bis zu 10 Zeitschalter für das mehrfache Garen von verschiedenen Produkten mit gleichen Umgebungsbedingungen
- › MISE EN PLACE: zeitbestimmte Beschickung bis zu 9 verschiedener Backgute, um alle zum selben Zeitpunkt fertig gegart zu haben
- › READYCOOK: voreingestellte Backeinstellungen um schnell zu starten
- › MIND.Maps: bis zu 48 Kunden-Programme



APP & WEB SERVICES

- › Data Driven Cooking App und Webseite
- › Top Training Smartphone App
- › Combi guru Smartphone App



UNOX INTELLIGENT PERFORMANCE

- › CLIMALUX: präzise Feuchtigkeitskontrolle
- › SMART.Preheating: automatische, intelligente Garraum-Vorheizung
- › ADAPTIVE.Cooking: automatische Zeit-, Temperatur- und Klima-Einstellung, um perfekte Voraussetzungen für jede Menge an Essen zu erzielen
- › AUTO.Soft: milde Temperaturerhebung dank automatischer Verwaltung für delikate Produkte
- › SENSE.Klean: automatisches und intelligentes Spülsystem beruhend auf den gelaufenen Programmen



DATA DRIVEN COOKING

- › ETHERNET Schnittstelle, um den Ofen mit UNOX und UNOX App zu verbinden
- › DDC Stats: Ofengebrauch und -verbrauch-Bericht
- › DDC App: Fern-Analyse über Ofengebrauch und -verbrauch



UNOX INTENSIVE COOKING

- › STEAM.Maxi: Feuchte- und Dampfproduktion
- › DRY.Maxi: Zwangsentfeuchtung
- › AIR.Maxi: Mehrfache Lüfter mit Auto-Reverse und Geschwindigkeitskontrolle



TECHNISCHE EIGENSCHAFTEN

- › ROTOR.Klean: automatisches Spülsystem
- › Spezial-Spülprogramm, um hinter dem Lüfterblech zu spülen
- › EINGEBAUTES Spülmittel-Fach
- › KERNTemperaturfühler: mit 4 Messstellen
- › dreifaches Garraumtür-Glas
- › USB-Schnittstelle: zum Runter- und Hochladen von HACCP-Daten
- › USB-Schnittstelle: zum Runter- und Hochladen von Garprogrammen
- › integrierter Det&Rinse Tank
- › LED Garraumbeleuchtung ist in der Garraumtür integriert
- › Edelstahl DIN 1.4301 Einschübe mit Anti-Kipp-System
- › Edelstahl DIN 1.4301 Garraum

Kombidämpfer

black



CHEFTOP MIND.Maps Plus, 10 x GN 1/1

› Blechabstand 67 mm

B x T x H/mm:	Anschlusswert:	Artikel-Nr.:	Preis:
750 x 773 x 1010	400 V / 18,50 kW	XEVC-1011-EPR	7.626,00 €

Option: Türanschlagwechsel von links nach rechts

B x T x H/mm:	Artikel-Nr.:	Preis:
750 x 773 x 1010	XEVC-1011-EPL	7.899,00 €

Option: Erhöhung der maximalen Betriebstemperatur auf 300°C

B x T x H/mm:	Artikel-Nr.:	Preis:
750 x 773 x 1010	XEVC-1011-EPR-HT	8.630,00 €
750 x 773 x 1010	XEVC-1011-EPL-HT	8.899,00 €



CHEFTOP MIND.Maps Plus, 7 x GN 1/1

› Blechabstand 67 mm

B x T x H/mm:	Anschlusswert:	Artikel-Nr.:	Preis:
750 x 773 x 843	400 V / 11,70 kW	XEVC-0711-EPR	5.720,00 €

Option: Türanschlagwechsel von links nach rechts

B x T x H/mm:	Artikel-Nr.:	Preis:
750 x 773 x 843	XEVC-0711-EPL	5.999,00 €

Option: Erhöhung der maximalen Betriebstemperatur auf 300°C

B x T x H/mm:	Artikel-Nr.:	Preis:
750 x 773 x 843	XEVC-0711-EPR-HT	6.723,00 €
750 x 773 x 843	XEVC-0711-EPL-HT	6.999,00 €

Kombidämpfer

black

CHEFTOP MIND.Maps Plus, 5 x GN 1/1

› Blechabstand 67 mm

B x T x H/mm:	Anschlusswert:	Artikel-Nr.:	Preis:
750 x 773 x 675	400 V / 9,30 kW	XEVC-0511-EPR	4.040,00 €

Option: Türanschlagwechsel von links nach rechts

B x T x H/mm:	Artikel-Nr.:	Preis:
750 x 773 x 675	XEVC-0511-EPL	4.325,00 €

Option: Erhöhung der maximalen Betriebstemperatur auf 300°C

B x T x H/mm:	Artikel-Nr.:	Preis:
750 x 773 x 675	XEVC-0511-EPR-HT	4.999,00 €
750 x 773 x 675	XEVC-0511-EPL-HT	5.299,00 €



CHEFTOP MIND.Maps Plus, 3 x GN 1/1

› Blechabstand 67 mm

B x T x H/mm:	Anschlusswert:	Artikel-Nr.:	Preis:
750 x 773 x 538	230 - 400 V / 5,00 kW	XEVC-0311-EPR	3.299,00 €

Option: Türanschlagwechsel von links nach rechts

B x T x H/mm:	Artikel-Nr.:	Preis:
750 x 773 x 538	XEVC-0311-EPL	3.581,00 €

Option: Erhöhung der maximalen Betriebstemperatur auf 300°C

B x T x H/mm:	Artikel-Nr.:	Preis:
750 x 773 x 538	XEVC-0311-EPR-HT	4.299,00 €
750 x 773 x 538	XEVC-0311-EPL-HT	4.585,00 €





SLOWTOP Gärschrank, 7 x GN 1/1

› Steuerung nur über die MASTER.Touch

B x T x H/mm:	Anschlusswert:	Artikel-Nr.:	Preis:
750 x 792 x 961	230 V / 3,20 kW	XEVSC-0711-CR	2.599,00 €



Dunstabzugshaube mit integriertem Dampfkondensator

› min. Luftleistung: 310 m³/h - max. Luftleistung: 390 m³/h

B x T x H/mm:	Anschlusswert:	Artikel-Nr.:	Preis:
750 x 956 x 240	230 V / 0,10 kW	XEVHC-HC11	1.293,00 €



Erstinstallations Set für einen Einzelofen

› enthält alle Teile und Verbindungen für den Wasserablauf
› DET&Rinse PLUS - 1 Liter - UN 1814, 8, II - ADR in begrenzter Menge

Artikel-Nr.:	Preis:
XUC001-DR	153,00 €



Montageset für Elektroöfen

› enthält alle Teile und Verbindungen für die Montage von zwei Öfen übereinander
› DET&Rinse PLUS - 2 Liter - UN 1814, 8, II - ADR in begrenzter Menge

Artikel-Nr.:	Preis:
XEVQC-0011-E-DR	316,00 €

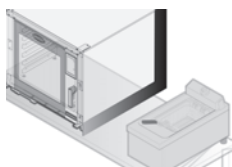

Wärmeschutz-Kit

› zwingend notwendig, wenn der Ofen in der Nähe von Wärmequellen installiert ist
› Versand in zwei Teilen

Artikel-Nr.:	Preis:
XUC040	93,00 €



Sicherheits-Doppeltür Öffnungs-Set

Artikel-Nr.:	Preis:
XUC002	22,00 €



UNOX.Link mit externem Sous-Vide Kerntemperaturfühler

Artikel-Nr.:	Preis:
XEC004	307,00 €



Schlauchbrause Garnitur

Artikel-Nr.:	Preis:
XHC001	117,00 €

Hyper.Smoker

› ermöglicht die Zubereitung geräucherter Speisen im Ofen CHEFTOP MIND.Maps

Artikel-Nr.:	Preis:
XUC090	158,00 €



Geschlossener Unterbau, 8 x GN 1/1

› Gewicht 18 kg

B x T x H/mm:	Artikel-Nr.:	Preis:
750 x 656 x 676	XWVEC-0811	800,00 €



Untergestell ultra hoch mit Einhängegestell, 7 x GN 1/1

› Blechabstand 60 mm

› Gewicht 23 kg

B x T x H/mm:	passend für:	Artikel-Nr.:	Preis:
732 x 641 x 888	XEVC-0511-EPR	XWVRC-0711-UH	545,00 €



Untergestell hoch mit Einhängegestell, 7 x GN 1/1

› Blechabstand 60 mm

› Gewicht 22 kg

B x T x H/mm:	Artikel-Nr.:	Preis:
732 x 546 x 752	XWVRC-0711-H	498,00 €



Untergestell mittelhoch

› Gewicht 9 kg

B x T x H/mm:	Artikel-Nr.:	Preis:
732 x 546 x 462	XWVRC-0011-M	307,00 €

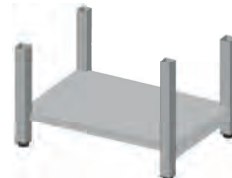

Untergestell niedrig

› Gewicht 5,5 kg

B x T x H/mm:	Artikel-Nr.:	Preis:
732 x 546 x 305	XWVRC-0011-L	279,00 €



Untergestell niedrig

› Gewicht 3,5 kg

B x T x H/mm:	Artikel-Nr.:	Preis:
732 x 546 x 113	XWVRC-0011-F	233,00 €



Satz Rollen

› Set besteht aus 4 Rollen, davon 2 Rollen feststellbar

passend für:	Artikel-Nr.:	Preis:
XWVRC-0011-F / XWVRC-0711-UH / XWVRC-0011-L / XWVRC-0711-H / XWVRC-0011-M / XWVEC-0811	XUC012	190,00 €



Kombidämpfer

black

7 x 7 GN 1/1



	Artikel-Nr.:	Preis:
Dunstabzugshaube	XEVHC-HC11	1.293,00 €
		Preis:
Ofen	XEVC-0711-EPR	5.720,00 €
		Preis:
Montageset	XEVQC-0011-E-DR	316,00 €
		Preis:
Ofen	XEVC-0711-EPR	5.720,00 €
		Preis:
Untergestell niedrig	XWVRC-0011-F	233,00 €
		Preis:
Türanschlagwechsel von links nach rechts	XEVC-0711-EPL	5.999,00 €

7 x 5 GN 1/1 + UNTERGESTELL



	Artikel-Nr.:	Preis:
Dunstabzugshaube	XEVHC-HC11	1.293,00 €
		Preis:
Ofen	XEVC-0511-EPR	4.040,00 €
		Preis:
Montageset	XEVQC-0011-E-DR	316,00 €
		Preis:
Ofen	XEVC-0711-EPR	5.720,00 €
		Preis:
Untergestell niedrig	XWVRC-0011-L	279,00 €
		Preis:
Türanschlagwechsel von links nach rechts	XEVC-0511-EPL	4.325,00 €
	XEVC-0711-EPL	5.999,00 €

5 x 5 GN 1/1 + UNTERGESTELL



	Artikel-Nr.:	Preis:
Dunstabzugshaube	XEVHC-HC11	1.293,00 €
		Preis:
Ofen	XEVC-0511-EPR	4.040,00 €
		Preis:
Montageset	XEVQC-0011-E-DR	316,00 €
		Preis:
Ofen	XEVC-0511-EPR	4.040,00 €
		Preis:
Untergestell mittelhoch	XWVRC-0011-M	307,00 €
		Preis:
Türanschlagwechsel von links nach rechts	XEVC-0511-EPL	4.325,00 €

3 x 5 GN 1/1 + UNTERGESTELL



	Artikel-Nr.:	Preis:
Dunstabzugshaube	XEVHC-HC11	1.293,00 €
		Preis:
Ofen	XEVC-0511-EPR	4.040,00 €
		Preis:
Montageset	XEVQC-0011-E-DR	316,00 €
		Preis:
Ofen	XEVC-0311-EPR	3.299,00 €
		Preis:
Untergestell mittelhoch	XWVRC-0011-M	307,00 €
		Preis:
Türanschlagwechsel von links nach rechts	XEVC-0311-EPL	3.581,00 €
	XEVC-0511-EPL	4.325,00 €

KOSTENLOSER UNOX SERVICE

Wir von UNOX sind davon überzeugt, dass es nicht nur eine einzigartige Definition des Erfolges gibt und jeder seinen eigenen Weg wählt. Erfolg aufzubauen bedeutet, mittel- und langfristige **Ziele** festzulegen und anschließend alles Nötige umzusetzen, um diese zu realisieren. UNOX möchte Ihnen dabei die richtigen **Werkzeuge**, die professionelle **Unterstützung** und die passenden **Ideen** zur Verfügung stellen, um Ihren persönlichen Erfolg aufzubauen. Aus diesem Grund bieten wir, abgestimmt auf die Bedürfnisse eines jeden Kunden, **gezielte Dienstleistungen** vor und nach dem Kauf Ihres UNOX Ofens an.

INDIVIDUAL COOKING EXPERIENCE

Vor dem Kauf



1. FORDERN SIE IHRE INDIVIDUAL COOKING EXPERIENCE AN

Fordern Sie schriftlich oder auch telefonisch Ihre INDIVIDUAL COOKING EXPERIENCE bei unserem Kundenservice-Center an.
unox@pentagast.de



2. INDIVIDUELLES TRAINING MIT UNSEREM ACTIVE MARKETING CHEF

Unser Active Marketing Chef steht Ihnen zur Verfügung, um Ihnen den Ofen vorzuführen. Dazu wird der Ofen in Ihrem Geschäft installiert und wir geben Ihnen alle Zeit der Welt ihn kennenzulernen und auszuprobieren.



3. TESTEN SIE DEN UNOX OFEN ENTDECKEN SIE ALLE MÖGLICHKEITEN

Dank unserer individuellen Begleitung, haben Sie die Möglichkeit den Ofen auf Herz und Nieren zu prüfen. Dabei testen Sie Ihre Rezepte unter Anwendung Ihrer Zutaten. Entdecken Sie die grenzenlosen Funktionen des Ofens.

Damit möchten wir Ihnen die Möglichkeit gewähren sich aus bewusster Überzeugung für Ihren UNOX Ofen zu entscheiden.

UNTERSTÜTZUNG UND SERVICE

Nach dem Kauf



1. TEILNAHME AM TOP.TRAINING

Nach der erfolgreichen Installation Ihres UNOX Ofens, steht Ihnen einer unserer Experten zur Verfügung, der Ihnen alles zum Ofen erklärt - von der richtigen Anwendung aller Garprozesse mit den abgestimmten Rezepten bis hin zur fachgerechten Bedienung und Wartung des Ofens.



2. NUTZEN SIE UNSERE TOP.TRAINING APP

Laden Sie die UNOX Top.Training App: Ihr persönlicher Begleiter, ausgestattet mit einem professionellen Tutorial, der Ihnen alle Funktionalitäten der UNOX CHEFTOP MIND.Maps™ erklärt.



3. IHR PERSONAL CHEF 24h DIE PROFESSIONELLE KOCHBEGLEITUNG

Kontaktieren Sie uns, um Ratschläge und Tipps über die Anwendung des UNOX Ofens zu erhalten. Einer unserer zahlreichen Küchenchefs unterstützt Sie gerne mit seiner Erfahrung dabei, die UNOX Technologien Ihren persönlichen Koch- und Garprozessen perfekt anzupassen.

Technologisch fortgeschrittener Heißluftdämpfer für Backprozesse von frischem und gefrorenem Gebäck sowie für Garen von Gastronomie-Mischbeschickungen (Entfeuchtung, Dampf, Niedertemperatur-Garen, Sous-Vide-Garen, Braten, Grillen, Pfannbraten, Regenerieren und Regenerieren von servierten Tellern) als auch Backprozesse für frisches und gefrorenes Gebäck. Dank der CLIMALUX Technologie, der Kombination von STEAM.Maxi, die Produktion von hochwertigem Dampf und DRY.Maxi, die kontrollierte Entfeuchtung.

Automatische Garprozess-Verwaltung (CHEFUNOX) unterstützt von UNOX Intelligent Performance künstliche Intelligenz, die perfekte Ergebnisse und Wiederholbarkeit für jede Beschickungsgröße garantiert.



HAUPT EIGENSCHAFTEN

- › Heißluftdämpfer
- › elektrisch
- › 9,5" Touch Control Bildschirm



EINSTELLUNGEN

- › BETRIEBSTEMPERATUR: 30°C - 260°C
- › CLIMA.Control: Befeuchtung oder Entfeuchtung Einstellstufen von 10%
- › LÜFTER: 4 Lüfter Geschwindigkeiten mit Auto-Reverse und Takt-Funktion
- › bis zu 9 Garschritte
- › Kerntemperaturfühler mit mehreren Messstellen
- › Delta T Garoption
- › MIND.Maps: neue intuitive visuelle Sprache, um perfekte Garprogramme zu erzeugen



PROGRAMME

- › 1000+ Programme
- › CHEFUNOX: automatische Garprogramme
- › MULTITIME: bis zu 10 Zeitschalter für das mehrfache Garen von verschiedenen Produkten mit gleichen Umgebungsbedingungen
- › MISE EN PLACE: zeitbestimmte Beschickung bis zu 9 verschiedener Backgute, um alle zum selben Zeitpunkt fertig gegart zu haben
- › READYCOOK: voreingestellte Backeinstellungen um schnell zu starten
- › MIND.Maps: bis zu 48 Kunden-Programme



APP & WEB SERVICES

- › Data Driven Cooking App und Webseite
- › Top Training Smartphone App
- › Combi guru Smartphone App



UNOX INTELLIGENT PERFORMANCE

- › CLIMALUX: präzise Feuchtigkeitskontrolle
- › SMART.Preheating: automatische, intelligente Garraum-Vorheizung
- › ADAPTIVE.Cooking: automatische Zeit-, Temperatur- und Klima-Einstellung, um perfekte Voraussetzungen für jede Menge an Essen zu erzielen
- › AUTO.Soft: milde Temperaturerhebung dank automatischer Verwaltung für delikate Produkte
- › SENSE.Klean: automatisches und intelligentes Spülsystem beruhend auf den gelaufenen Programmen



DATA DRIVEN COOKING

- › ETHERNET Schnittstelle, um den Ofen mit UNOX und UNOX App zu verbinden
- › DDC Stats: Ofengebrauch und -verbrauch-Bericht
- › DDC App: Fern-Analyse über Ofengebrauch und -verbrauch



UNOX INTENSIVE COOKING

- › STEAM.Maxi: Feuchte- und Dampfproduktion
- › DRY.Maxi: Zwangsentfeuchtung
- › AIR.Maxi: Mehrfache Lüfter mit Auto-Reverse und Geschwindigkeitskontrolle



TECHNISCHE EIGENSCHAFTEN

- › ROTOR.Klean: automatisches Spülsystem
- › Spezial-Spülprogramm, um hinter dem Lüfterblech zu spülen
- › EINGEBAUTES Spülmittel-Fach
- › KERNTemperaturfühler: mit 4 Messstellen
- › dreifaches Garraumtür-Glas
- › USB-Schnittstelle: zum Runter- und Hochladen von HACCP-Daten
- › USB-Schnittstelle: zum Runter- und Hochladen von Garprogrammen
- › integrierter Det&Rinse Tank
- › LED Garraumbeleuchtung ist in der Garraumtür integriert
- › Edelstahl DIN 1.4301 Einschübe mit Anti-Kipp-System
- › Edelstahl DIN 1.4301 Garraum



Heißluftöfen

black



BAKERTOP MIND.Maps Plus, 10 x 600 x 400

- › Blechabstand 80 mm
- › Gewicht 130 kg

B x T x H/mm:	Anschlusswert:	Artikel-Nr.:	Preis:
860 x 957 x 1163	400 V / 21,00 kW	XEBC-10EU-EPR	8.231,00 €

Option: Türanschlagwechsel von links nach rechts

B x T x H/mm:	Artikel-Nr.:	Preis:
860 x 957 x 1163	XEBC-10EU-EPL	8.499,00 €



BAKERTOP MIND.Maps Plus, 6 x 600 x 400

- › Blechabstand 80 mm
- › Gewicht 100 kg

B x T x H/mm:	Anschlusswert:	Artikel-Nr.:	Preis:
860 x 957 x 843	400 V / 14,00 kW	XEBC-06EU-EPR	5.799,00 €

Option: Türanschlagwechsel von links nach rechts

B x T x H/mm:	Artikel-Nr.:	Preis:
860 x 957 x 843	XEBC-06EU-EPL	5.999,00 €



BAKERTOP MIND.Maps Plus, 4 x 600 x 400

- › Blechabstand 80 mm
- › Gewicht 85 kg

B x T x H/mm:	Anschlusswert:	Artikel-Nr.:	Preis:
860 x 957 x 675	400 V / 10,60 kW	XEBC-04EU-EPR	4.139,00 €

Option: Türanschlagwechsel von links nach rechts

B x T x H/mm:	Artikel-Nr.:	Preis:
860 x 957 x 675	XEBC-04EU-EPL	4.399,00 €

Der Abstand zwischen den Blechen kann auf Wunsch gegen Aufpreis angefertigt werden.

DeckTop Etagenbackofen, 2 x 600 x 400

- › mit integrierter Bediensteuerung BakerTouch
- › Gewicht 100 kg

B x T x H/mm:	Anschlusswert:	Artikel-Nr.:	Preis:
860 x 1150 x 400	400 V / 5,70 kW	XEBDC-02EU-D	2.883,00 €



DeckTop Etagenbackofen, 1 x 600 x 400

- › mit integrierter Bediensteuerung BakerTouch
- › Gewicht 62 kg

B x T x H/mm:	Anschlusswert:	Artikel-Nr.:	Preis:
860 x 1150 x 400	230 V / 2,70 kW	XEBDC-01EU-D	2.599,00 €



Gärschrank

- › max. Temperatur 50°C
- › Blechabstand 75 mm
- › Gewicht 40 kg

B x T x H/mm:	Anschlusswert:	Artikel-Nr.:	Preis:
860 x 978 x 798	230 V / 2,30 kW	XEBPC-12EU-B	1.693,00 €



Gärschrank

- › max. Temperatur 50°C
- › Blechabstand 75 mm
- › Gewicht 35 kg

B x T x H/mm:	Anschlusswert:	Artikel-Nr.:	Preis:
860 x 978 x 658	230 V / 2,30 kW	XEBPC-08EU-B	1.599,00 €



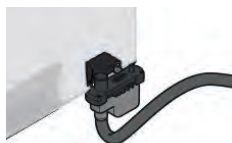

Erstinstallations Set

› enthält alle Teile und Verbindungen für den Wasserablauf

Artikel-Nr.: Preis:

XUC001 **153,00 €**



Erstinstallations Set

› enthält alle Teile und Verbindungen für den Wasserablauf
› DET&Rinse™ PLUS - 1 Liter - UN 1814, 8, II - ADR in begrenzter Menge

Artikel-Nr.: Preis:

XUC001-DR **153,00 €**



Montageset für Elektrobacköfen

› enthält alle Teile und Verbindungen für die Montage von zwei Öfen übereinander

Artikel-Nr.: Preis:

XEAQC-00E2-E **316,00 €**



Montageset für Elektrobacköfen

› enthält alle Teile und Verbindungen für die Montage von zwei Öfen übereinander
› DET&Rinse PLUS - 2 Liter - UN 1814, 8, II - ADR in begrenzter Menge

Artikel-Nr.: Preis:

XEAQC-00E2-E-DR **316,00 €**

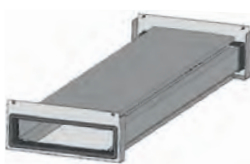

Tankhalterung-Set DET&Rinse PLUS

› für Maxi.Link Station bestehend aus Decktop Etagenbackofen oder geschlossener Schrank in der Mitte
› Ofen + Decktop + Gärschrank / Ofen + mittlerer Schrank + Gärschrank

Artikel-Nr.: Preis:

XUC060 **151,00 €**

Stapelkit für Elektrobacköfen

› Montageset für MAXI.Link: Decktop + Öfen

Artikel-Nr.:	Preis:
XUC061	400,00 €



Stapelkit für Elektrobacköfen

› Montageset für MAXI.Link: Gärschrank + Decktop (1 x 600 x 400)
› Montageset für MAXI.Link: Decktop (1 x 600 x 400) + Decktop (1 x 600 x 400)

Artikel-Nr.:	Preis:
XUC062	400,00 €



Stapelkit für Elektrobacköfen

› Montageset für MAXI.Link: Decktop (2 x 600 x 400) + Decktop (2 x 600 x 400)

Artikel-Nr.:	Preis:
XUC063	400,00 €



Einhängegestell für GN 1/1 Bleche

› Blechabstand 80 mm

passend für:	Kapazität:	Artikel-Nr.:	Preis:
XEBC-04EU	4 x GN 1/1	XUC050	186,00 €
XEBC-06EU	6 x GN 1/1	XUC051	186,00 €
XEBC-10EU	10 x GN 1/1	XUC052	186,00 €



Wärmeschutz-Kit

› zwingend notwendig, wenn der Ofen in der Nähe von Wärmequellen installiert ist
› Versand in zwei Teilen
› passend für beide Seiten der Geräte
› Gewicht 1,3 kg

Artikel-Nr.:	Preis:
XUC041	93,00 €

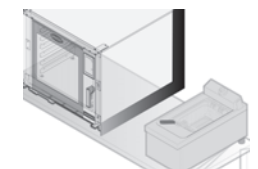

Sicherheits-Doppeltür Öffnungs-Set

Artikel-Nr.:	Preis:
XUC002	22,00 €





UNOX.Link mit externem Sous-Vide Kerntemperaturfühler

Artikel-Nr.: Preis:

XEC004 307,00 €



Schlauchbrause Garnitur

Artikel-Nr.: Preis:

XHC001 117,00 €

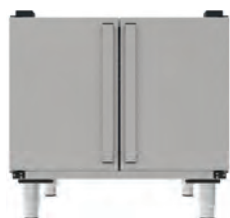

Geschlossener Unterbau, 8 x 600 x 400

- › Blechabstand 57 mm
- › Gewicht 35 kg

B x T x H/mm: Artikel-Nr.: Preis:

842 x 804 x 888 **XWAEC-08EF 837,00 €**



Untergestell ultra hoch mit Einhängestell, 7 x 600 x 400

- › Blechabstand 60 mm
- › Gewicht 35 kg

B x T x H/mm: passend für: Artikel-Nr.: Preis:

842 x 804 x 888 XEBC-04EU-EPR **XWARC-07EF-UH 619,00 €**



Untergestell hoch mit Einhängestell, 7 x 600 x 400

- › Blechabstand 60 mm
- › Gewicht 33 kg

B x T x H/mm: Artikel-Nr.: Preis:

842 x 713 x 752 **XWARC-07EF-H 564,00 €**

Untergestell mittelhoch

› Gewicht 9 kg

B x T x H/mm:	Artikel-Nr.:	Preis:
842 x 713 x 462	XWARC-00EF-M	353,00 €



Untergestell niedrig

› Gewicht 5,5 kg

B x T x H/mm:	Artikel-Nr.:	Preis:
842 x 713 x 305	XWARC-00EF-L	326,00 €



Untergestell niedrig

› Gewicht 3,5 kg

B x T x H/mm:	Artikel-Nr.:	Preis:
842 x 713 x 113	XWARC-00EF-F	279,00 €



Satz Rollen

› Set besteht aus 4 Rollen, davon 2 Rollen feststellbar

passend für:	Artikel-Nr.:	Preis:
XWARC-00EF-F / XWARC-07EF-H XWARC-00EF-L / XWARC-07EF-UH XWARC-00EF-M / XWAEC-08EF XEBPC-08EU-B / XEBPC-12EU-B	XUC012	190,00 €



Steam.BOOST

› erhöht die Dampferzeugung um 45 % für 2 Minuten

passend für:	Artikel-Nr.:	Preis:
XEBC-04EU-EPR	XUC080	205,00 €
XEBC-06EU-EPR	XUC081	307,00 €
XEBC-10EU-EPR	XUC082	400,00 €



Heißluftöfen

black

6 + 6 x 600 x 400 + UNTERGESTELL



	Artikel-Nr.:	Preis:
Ofen	XEBC-06EU-EPR	5.799,00 €
Montageset	XEAQC-00E2-E	316,00 €
Ofen	XEBC-06EU-EPR	5.799,00 €
Untergestell niedrig	XWARC-00EF-F	279,00 €
Türanschlagwechsel von links nach rechts	XEBC-06EU-EPL	5.999,00 €

4 + 4 x 600 x 400 + GÄRSCHRANK



	Artikel-Nr.:	Preis:
Ofen	XEBC-04EU-EPR	4.139,00 €
Montageset	XEAQC-00E2-E	316,00 €
Ofen	XEBC-04EU-EPR	4.139,00 €
Gärschrank	XEBPC-08EU-B	1.599,00 €
Türanschlagwechsel von links nach rechts	XEBC-04EU-EPL	4.399,00 €

6 x 600 x 400 + GÄRSCHRANK



	Artikel-Nr.:	Preis:
Ofen	XEBC-06EU-EPR	5.799,00 €

Gärschrank	XEBPC-12EU-B	1.693,00 €
------------	---------------------	-------------------

Türanschlagwechsel von links nach rechts	XEBC-06EU-EPL	5.999,00 €
---	----------------------	-------------------

10 x 600 x 400 + GÄRSCHRANK



	Artikel-Nr.:	Preis:
Ofen	XEBC-10EU-EPR	8.231,00 €

Gärschrank	XEBPC-12EU-B	1.693,00 €
------------	---------------------	-------------------

Türanschlagwechsel von links nach rechts	XEBC-10EU-EPL	8.499,00 €
---	----------------------	-------------------

TOUCH MODELL

Dieser kleine Extra-Touch, der den Unterschied ausmacht. Und man sieht es.

Die BAKERLUX SHOP.Pro TOUCH Modelle bieten Ihnen alle Vorteile eines 2,4" LCD Displays, mit dem Sie Backprogramme mit Namen und Bildern abspeichern sowie schnell und intuitiv programmieren können.

Es gibt sie sowohl mit Türöffnung von oben nach unten als auch in der Matic Version mit seitlich angeschlagener Tür, die sich nach Ende des Backvorgangs automatisch öffnet. Mit dem optionalen Internetanschluss können Sie die tatsächliche Nutzung prüfen und jeden Ofen in jedem Ihrer Geschäfte direkt von Ihrem Computer oder Smartphone aus programmieren.

Der BAKERLUX SHOP.Pro TOUCH ist speziell für den Anschluss der BAKERLUX SHOP.Pro Dunstabzugshauben ohne Abzug bzw. ohne Wasseranschluss sowie für die Steuerung des Gärshranks direkt von der Bedienplatte des Ofens ausgestattet.



HAUPT-EIGENSCHAFTEN

- › Heißluftdämpfer
- › elektrisch
- › 2,4" Touch Control Bildschirm



EINSTELLUNGEN

- › BETRIEBSTEMPERATUR: 30°C - 260°C
- › höchste Temperatur der Vorheizzeit 260°C
- › AIR.Plus Technologie: 2 Lüftergeschwindigkeiten in der Kammer, die vom Kunden programmiert werden können
- › mehrere reversierende Lüfterräder
- › bis zu 9 Back-/Garstufen



PROGRAMME

- › 99 Programme
- › INFINITE Dauerbetrieb



UNOX INTENSIVE COOKING

- › STEAM.Plus Technologie: backen mit Dampf und Konvektion (20-40-60-100%)
- › DRY.Plus Technologie: entzieht die Feuchtigkeit aus der Backkammer



APP & WEB SERVICES

- › Data Driven Cooking App und Webseite
- › Top Training Smartphone App
- › Combi guru Smartphone App



DATA DRIVEN COOKING

- › ETHERNET Schnittstelle um den Ofen mit UNOX und UNOX App zu verbinden
- › DDC Stats: Ofengebrauch und -verbrauch-Bericht
- › DDC App: Fern-Analyse über Ofengebrauch und -verbrauch



TECHNISCHE EIGENSCHAFTEN

- › Protek.SAFE Technologie: Maximale Effizienz der Temperatur und Sicherheit beim Backen/Garen
- › Protek.SAFE Technologie: der Motor stoppt, wenn die Tür geöffnet ist, um den Energieverlust zu reduzieren
- › L-förmige Einhangschienen aus rostfreiem Stahl (nur bei den CAMILLA und VITTORIA Modellen)
- › Einhangschienen aus verchromtem Stahl (nur bei den ELENA und ROSSELLA Modellen)
- › Einhangschienen aus verchromtem Stahl mit Anti-Kipp-System (nur bei den STEFANIA und ARIANNA Modellen)
- › dreifaches Glas
- › versiegelte Steuerplatte, damit die Leiterplatte nicht mit Dampf in Kontakt kommt (IPX4)
- › Türöffnungsschalter
- › Sicherheitsthermostat
- › leicht zu reinigende und schwenkbare Innenscheibe
- › elektromechanisch und automatisch öffnende seitlich angeschlagene Tür (von links nach rechts, nur bei den Matic Versionen)

GO MODELL

Leicht und einfach, schnell und langlebig.

BAKERLUX SHOP.Pro GO ist ein reiner Konvektionsofen.

Ein unermüdlicher Ofen, der speziell zum Backen von gefrorenen Croissants und zum Fertigbacken von vorgebackenem, gefrorenem Brot entwickelt wurde. Er ist perfekt abgestimmt auf die Bedürfnisse von Cafés, Snackbars und kleinen Einzelhandelsgeschäften, die keine empfindlichen Produkte backen. BAKERLUX SHOP.Pro GO benötigen keinen Wasseranschluss und sind speziell für die Installation der BAKERLUX SHOP.Pro waterless Haube ausgelegt. So werden Gerüche die beim Backen entstehen reduziert und die Geräte können überall im Geschäft aufgestellt werden.



HAUPT-EIGENSCHAFTEN

- › Heißluftdämpfer
- › elektrisch



EINSTELLUNGEN

- › BETRIEBSTEMPERATUR: 30°C - 260°C
- › höchste Temperatur der Vorheizzeit 260°C
- › mehrere reversierende Lüfterräder
- › bis zu 3 Back-/Garstufen



PROGRAMME

- › 99 Programme
- › INFINITE Dauerbetrieb



TECHNISCHE EIGENSCHAFTEN

- › Protek.SAFE Technologie: Maximale Effizienz der Temperatur und Sicherheit beim Backen/Garen
- › Protek.SAFE Technologie: der Motor stoppt, wenn die Tür geöffnet ist, um den Energieverlust zu reduzieren
- › L-förmige Einhangschienen aus rostfreiem Stahl (nur bei den CAMILLA und VITTORIA Modellen)
- › Einhangschienen aus verchromtem Stahl (nur bei den ELENA und ROSSELLA Modellen)
- › Einhangschienen aus verchromtem Stahl mit Anti-Kipp-System (nur bei den STEFANIA und ARIANNA Modellen)
- › dreifaches Glas
- › versiegelte Steuerplatine, damit die Leiterplatte nicht mit Dampf in Kontakt kommt (IPX4)
- › Sicherheitsthermostat
- › leicht zu reinigende und schwenkbare Innenscheibe



Heißluftöfen

black



CAMILLA.MATIC, TOUCH, 10 x 600 x 400

- › Art des Türschließens - elektrisch
- › Blechabstand 75 mm
- › Gewicht 96 kg
- › 9 Backschritte
- › Gärschranksteuerung
- › Temperatur 50°C bis 260°C
- › Feuchtigkeit 0 - 20 - 40 - 60 - 100 %
- › 2 Lüftergeschwindigkeiten
- › Data Driven Cooking

B x T x H/mm:	Anschlusswert:	Artikel-Nr.:	Preis:
800 x 829 x 952	400 V / 15,50 kW	XEFT-10EU-ETRV	4.650,00 €

Option: Türanschlagwechsel von links nach rechts

B x T x H/mm:	Artikel-Nr.:	Preis:
800 x 829 x 952	XEFT-10EU-ETLV	4.780,00 €

Option: Sonderanfertigung Einhängegerüst – CAMILLA 8 600 x 400

Blechabstand:	Artikel-Nr.:	Aufpreis:
94 mm	XUC154	140,00 €



CAMILLA, TOUCH, 10 x 600 x 400

- › Art des Türschließens - manuell
- › Blechabstand 75 mm
- › Gewicht 96 kg
- › 9 Backschritte
- › Gärschranksteuerung
- › Temperatur 50°C bis 260°C
- › Feuchtigkeit 0 - 20 - 40 - 60 - 100 %
- › 2 Lüftergeschwindigkeiten
- › Data Driven Cooking

B x T x H/mm:	Anschlusswert:	Artikel-Nr.:	Preis:
800 x 829 x 952	400 V / 15,50 kW	XEFT-10EU-ETRV-MT	4.259,00 €

Option: Türanschlagwechsel von links nach rechts

B x T x H/mm:	Artikel-Nr.:	Preis:
800 x 829 x 952	XEFT-10EU-ETLV-MT	4.390,00 €

Option: Sonderanfertigung Einhängegerüst – CAMILLA 8 600 x 400

Blechabstand:	Artikel-Nr.:	Aufpreis:
94 mm	XUC154	140,00 €



CAMILLA, GO, 10 x 600 x 400

- › Art des Türschließens - manuell
- › Blechabstand 75 mm
- › Gewicht 96 kg
- › 3 Backschritte
- › Temperatur 50°C bis 260°C

B x T x H/mm:	Anschlusswert:	Artikel-Nr.:	Preis:
800 x 829 x 952	400 V / 15,50 kW	XEFT-10EU-EGRN	3.497,00 €

Option: Türanschlagwechsel von links nach rechts

B x T x H/mm:	Artikel-Nr.:	Preis:
800 x 829 x 952	XEFT-10EU-EGLN	3.627,00 €

Option: Sonderanfertigung Einhängegerüst – CAMILLA 8 600 x 400

Blechabstand:	Artikel-Nr.:	Aufpreis:
94 mm	XUC154	140,00 €

VITTORIA.MATIC, TOUCH, 6 x 600 x 400

- › Art des Türschließens - elektrisch
- › Blechabstand 75 mm
- › Gewicht 72 kg
- › 9 Backschritte
- › Gärschranksteuerung
- › Temperatur 50°C bis 260°C
- › Feuchtigkeit 0 - 20 - 40 - 60 - 100 %
- › 2 Lüftergeschwindigkeiten
- › Data Driven Cooking

B x T x H/mm:	Anschlusswert:	Artikel-Nr.:	Preis:
800 x 829 x 682	400 V / 10,30 kW	XEFT-06EU-ETRV	3.274,00 €

Option: Türanschlagwechsel von links nach rechts

B x T x H/mm:	Artikel-Nr.:	Preis:
800 x 829 x 682	XEFT-06EU-ETLV	3.399,00 €

Option: Sonderanfertigung Einhängegestell – VITTORIA 5 600 x 400

Blechabstand:	Artikel-Nr.:	Aufpreis:
94 mm	XUC153	102,00 €



VITTORIA, TOUCH, 6 x 600 x 400

- › Art des Türschließens - manuell
- › Blechabstand 75 mm
- › Gewicht 72 kg
- › 9 Backschritte
- › Gärschranksteuerung
- › Temperatur 50°C bis 260°C
- › Feuchtigkeit 0 - 20 - 40 - 60 - 100 %
- › 2 Lüftergeschwindigkeiten
- › Data Driven Cooking

B x T x H/mm:	Anschlusswert:	Artikel-Nr.:	Preis:
800 x 829 x 682	400 V / 10,30 kW	XEFT-06EU-ETRV-MT	2.999,00 €

Option: Türanschlagwechsel von links nach rechts

B x T x H/mm	Artikel-Nr.:	Preis:
800 x 829 x 682	XEFT-06EU-ETLV-MT	3.153,00 €

Option: Sonderanfertigung Einhängegestell – VITTORIA 5 600 x 400

Blechabstand:	Artikel-Nr.:	Aufpreis:
94 mm	XUC153	102,00 €



VITTORIA, GO, 6 x 600 x 400

- › Art des Türschließens - manuell
- › Blechabstand 75 mm
- › Gewicht 72 kg
- › 3 Backschritte
- › Temperatur 50°C bis 260°C

B x T x H/mm:	Anschlusswert:	Artikel-Nr.:	Preis:
800 x 829 x 682	400 V / 10,30 kW	XEFT-06EU-EGRN	2.474,00 €

Option: Türanschlagwechsel von links nach rechts

B x T x H/mm:	Artikel-Nr.:	Preis:
800 x 829 x 682	XEFT-06EU-EGLN	2.599,00 €

Option: Sonderanfertigung Einhängegestell – VITTORIA 5 600 x 400

Blechabstand:	Artikel-Nr.:	Aufpreis:
94 mm	XUC153	102,00 €





Gärschrank, 8 x 600 x 400

- › passend für: TOUCH model
- › Blechabstand 70 mm
- › Temperatur max. 50°C
- › Gewicht 37 kg

B x T x H/mm:	Anschlusswert:	Artikel-Nr.:	Preis:
800 x 792 x 750	220 - 240 V / 1,20 kW	XEKPT-08EU-C	1.042,00 €



Gärschrank, 10 x 600 x 400

- › passend für: TOUCH model
- › Blechabstand 70 mm
- › Temperatur max. 50°C
- › Gewicht 42 kg

B x T x H/mm:	Anschlusswert:	Artikel-Nr.:	Preis:
800 x 792 x 886	220 - 240 V / 1,20 kW	XEKPT-10EU-C	1.135,00 €



Untergestell hoch mit Einhängestell, 8 x 600 x 400

- › passend für: TOUCH / GO model
- › Blechabstand 60 mm
- › Gewicht 10 kg

B x T x H/mm:	Artikel-Nr.:	Preis:
794 x 688 x 738	XEKRT-08EU-H	400,00 €



Untergestell mittelhoch mit Einhängestell, 6 x 600 x 400

- › passend für: TOUCH / GO model
- › Blechabstand 60 mm
- › Gewicht 7 kg

B x T x H/mm:	Artikel-Nr.:	Preis:
794 x 688 x 559	XEKRT-06EU-M	381,00 €



Untergestell niedrig

- › passend für: TOUCH / GO model
- › Gewicht 5,5 kg

B x T x H/mm:	Artikel-Nr.:	Preis:
794 x 688 x 355	XWKRT-00EF-L	307,00 €



Untergestell niedrig

- › passend für: TOUCH / GO model
- › Gewicht 4 kg

B x T x H/mm:	Artikel-Nr.:	Preis:
794 x 688 x 150	XWKRT-00EF-F	158,00 €



Fuß-Kit für Gärschrank

- › passend für: TOUCH model
- › für die Ofenpositionierung, komplettes Kit mit 4 einstellbaren Füßen

Artikel-Nr.:	Preis:
XUC045	100,00 €

Satz Rollen

- › passend für: TOUCH / GO model
- › Set besteht aus 4 Rollen, davon 2 Rollen feststellbar

passend für:	Artikel-Nr.:	Preis:
XEKRT-00/06/08/-EU/EF-F/H/M XEKPT-08EU-C / XEKPT-10EU-C	XUC012	190,00 €



Fußset

- › passend für: TOUCH / GO model
- › 2 Halterungen H=100, um den Ofen auf Tischen zu platzieren

passend für:	Artikel-Nr.:	Preis:
TOUCH / GO model	XUC035	100,00 €



Dunstabzugshaube mit integriertem Dampfkondensator

- › passend für: TOUCH model
- › Wasseranschluss erforderlich
- › Luftleistung: min. 550 m³/h; Luftleistung: max. 750 m³/h
- › Durchmesser Abluftausgang 121 mm
- › Gewicht 23 kg

B x T x H/mm:	Anschlusswert:	Artikel-Nr.:	Preis:
800 x 863 x 276	220 - 240 V / 0,20 kW	XEKHT-HCEU	1.051,00 €



Dunstabzugshaube ohne Wasseranschluss

- › passend für: TOUCH / GO model
- › Gewicht 25 kg

B x T x H/mm:	Anschlusswert:	Artikel-Nr.:	Preis:
800 x 863 x 205	220 - 240 V / 0,08 kW	XEKHT-ACEU	995,00 €



Dampfkondensator

- › passend für: TOUCH / GO model
- › Gewicht 7 kg

Anschlusswert:	Artikel-Nr.:	Preis:
230 V / 0,08 kW	XEKCT-HCEH-M	446,00 €



Handreinigungsset

- › passend für: TOUCH / GO model
- › Wasserablauf Anschlussstücke, Ablaufbogen, Verbindungen
- › 1 Flasche SPRAY&Rinse – 0,75 l

Artikel-Nr.:	Preis:
XUC013	125,00 €



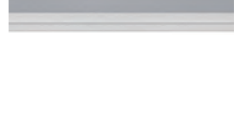
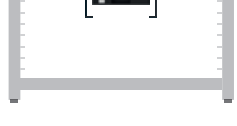

Schlauchbrauseset

- › Wasserablauf Anschlussstücke, Ablaufbogen, Anti-Tropf-Blechen
- › Schlauchbrause Garnitur
- › 1 Flasche SPRAY&Rinse – 0,75 l

passend für:	Artikel-Nr.:	Preis:
TOUCH / GO model	XHC027	307,00 €

Montageset für Kombiduo

- › enthält alle Teile und Verbindungen für die Montage von zwei Öfen übereinander

passend für:	Artikel-Nr.:	Preis:
TOUCH / GO model	XWKQT-00EF-E	223,00 €

Montageset für Kombiduo

- › Version eines XEFT-04EU-EM*V/ET*V/EL*V/EGDN ROSSELLA

passend für:	Artikel-Nr.:	Preis:
TOUCH / GO model	XWKQT-04EF-E	223,00 €

Unterbau Wassertank für Tisch

- › benötigt das Pumpenkit XHC016

passend für:	Artikel-Nr.:	Preis:
TOUCH model	XHC021	214,00 €

Unterbau Wassertank für Untergestell

- › benötigt das Pumpenkit XHC016

passend für:	Artikel-Nr.:	Preis:
TOUCH model	XHC023	140,00 €

Unterbau Wassertank für Gärschrank

- › benötigt das Pumpenkit XHC016 Pumpenkit und XUC012 Satz Rollen oder XUC045 Fuß-Kit

passend für:	Artikel-Nr.:	Preis:
TOUCH model	XHC024	186,00 €

Wassertank zur Montage auf dem Ofen

- › nur für Öfen mit eingebauter Pumpe verfügbar

passend für:	Artikel-Nr.:	Preis:
TOUCH model	XHC026	93,00 €

Signalton Zubehörsset

- › Anpassung Signalton des Heißluftofens an Lautstärke der Küche

passend für:	Artikel-Nr.:	Preis:
TOUCH / GO model	XEC015	65,00 €

Pumpenkit

› die MAXI.Link Stapelung benötigt ein Kit XHC016 für jeden Ofen oder Gärschrank

passend für:	Artikel-Nr.:	Preis:
TOUCH model	XHC016	102,00 €



UNOX.Pure

› kann bis 7000 Liter Wasser filtern, abhängig von der Wasserhärte

passend für:	Artikel-Nr.:	Preis:
TOUCH model	XHC003	242,00 €



Wechselkartusche für UNOX.Pure

passend für:	Artikel-Nr.:	Preis:
TOUCH model	XHC004	160,00 €



Internet connection

Der greifbare Beweis der Qualität und Zuverlässigkeit der BAKERLUX SHOP.Pro Öfen. UNOX bietet Ihnen die Möglichkeit, die Garantie für Ersatzteile bis zu 4 Jahre oder 10.000 Betriebsstunden zu verlängern. Die Aktivierung der LONG.Life4 Garantie ist einfach. Sie müssen lediglich Ihren BAKERLUX SHOP.Pro MASTER oder TOUCH Ofen über ein Ethernetkabel (LAN) oder per WiFi-Set auf der UNOX Webseite registrieren.

LONGLife4!

Option: LAN kit

passend für:	Artikel-Nr.:	Preis:
TOUCH model	XEC011	307,00 €

Option: Wi-Fi kit

passend für:	Artikel-Nr.:	Preis:
TOUCH model	XEC012	400,00 €



ROSSELLA.MATIC, TOUCH, 4 x 600 x 400

- › Art des Türschließens - elektrisch
- › Blechabstand 75 mm
- › Gewicht 57 kg
- › 9 Backschritte
- › Gärschranksteuerung
- › Temperatur 50°C bis 260°C
- › Feuchtigkeit 0 - 20 - 40 - 60 - 100 %
- › 2 Lüftergeschwindigkeiten
- › Data Driven Cooking

B x T x H/mm:	Anschlusswert:	Artikel-Nr.:	Preis:
800 x 811 x 502	400 V / 6,90 kW	XEFT-04EU-ETRV	2.362,00 €

Option: Türanschlagwechsel von links nach rechts

B x T x H/mm:	Artikel-Nr.:	Preis:
800 x 811 x 502	XEFT-04EU-ETLV	2.492,00 €

Option: Sonderanfertigung Einhängegestell – ROSSELLA 3 600 x 400

Blechabstand:	Artikel-Nr.:	Aufpreis:
100 mm	XUC152	41,00 €



ROSSELLA, TOUCH, 4 x 600 x 400

- › Art des Türschließens - manuell
- › Blechabstand 75 mm
- › Gewicht 57 kg
- › 9 Backschritte
- › Gärschranksteuerung
- › Temperatur 50°C bis 260°C
- › Feuchtigkeit 0 - 20 - 40 - 60 - 100 %
- › 2 Lüftergeschwindigkeiten
- › Data Driven Cooking

B x T x H/mm:	Anschlusswert:	Artikel-Nr.:	Preis:
800 x 811 x 500	400 V / 6,90 kW	XEFT-04EU-ETDV	1.962,00 €

Option: Sonderanfertigung Einhängegestell – ROSSELLA 3 600 x 400

Blechabstand:	Artikel-Nr.:	Aufpreis:
100 mm	XUC152	41,00 €



ROSSELLA, GO, 4 x 600 x 400

- › Art des Türschließens - manuell
- › Blechabstand 75 mm
- › Gewicht 57 kg
- › 3 Backschritte
- › Temperatur 50°C bis 260°C

B x T x H/mm:	Anschlusswert:	Artikel-Nr.:	Preis:
800 x 811 x 500	400 V / 6,90 kW	XEFT-04EU-EGDN	1.628,00 €

Option: Sonderanfertigung Einhängegestell – ROSSELLA 3 600 x 400

Blechabstand:	Artikel-Nr.:	Aufpreis:
100 mm	XUC152	41,00 €

ELENA.MATIC, TOUCH, 3 x 600 x 400

- › Art des Türschließens - elektrisch
- › Blechabstand 75 mm
- › Gewicht 46 kg
- › 9 Backschritte
- › Gärschranksteuerung
- › Temperatur 50°C bis 260°C
- › Feuchtigkeit 0 - 20 - 40 - 60 - 100 %
- › 2 Lüftergeschwindigkeiten
- › Data Driven Cooking

B x T x H/mm:	Anschlusswert:	Artikel-Nr.:	Preis:
800 x 811 x 427	230 V / 3,50 kW	XEFT-03EU-ETRV	1.879,00 €



Option: Türanschlagwechsel von links nach rechts

B x T x H/mm:	Artikel-Nr.:	Preis:
800 x 811 x 427	XEFT-03EU-ETLV	1.999,00 €

ELENA, TOUCH, 3 x 600 x 400

- › Art des Türschließens - manuell
- › Blechabstand 75 mm
- › Gewicht 46 kg
- › 9 Backschritte
- › Gärschranksteuerung
- › Temperatur 50°C bis 260°C
- › Feuchtigkeit 0 - 20 - 40 - 60 - 100 %
- › 2 Lüftergeschwindigkeiten
- › Data Driven Cooking

B x T x H/mm:	Anschlusswert:	Artikel-Nr.:	Preis:
800 x 811 x 425	230 V / 3,50 kW	XEFT-03EU-ETDV	1.535,00 €



ELENA, GO, 3 x 600 x 400

- › Art des Türschließens - manuell
- › Blechabstand 75 mm
- › Gewicht 46 kg
- › 3 Backschritte
- › Temperatur 50°C bis 260°C

B x T x H/mm:	Anschlusswert:	Artikel-Nr.:	Preis:
800 x 811 x 425	230 V / 3,50 kW	XEFT-03EU-EGDN	1.321,00 €





Gärschrank, 8 x 600 x 400

- › passend für: TOUCH model
- › Blechabstand 70 mm
- › Temperatur max. 50°C
- › Gewicht 37 kg

B x T x H/mm:	Anschlusswert:	Artikel-Nr.:	Preis:
800 x 792 x 750	220 - 240 V / 1,20 KW	XEKPT-08EU-C	1.042,00 €



Gärschrank, 10 x 600 x 400

- › passend für: TOUCH model
- › Blechabstand 70 mm
- › Temperatur max. 50°C
- › Gewicht 42 kg

B x T x H/mm:	Anschlusswert:	Artikel-Nr.:	Preis:
800 x 792 x 886	220 - 240 V / 1,20 KW	XEKPT-10EU-C	1.135,00 €



Untergestell hoch mit Einhängegerüst, 8 x 600 x 400

- › passend für: TOUCH / GO model
- › Blechabstand 60 mm
- › Gewicht 10 kg

B x T x H/mm:	Artikel-Nr.:	Preis:
794 x 688 x 738	XEKRT-08EU-H	400,00 €



Untergestell mittelhoch mit Einhängegerüst, 6 x 600 x 400

- › passend für: TOUCH / GO model
- › Blechabstand 60 mm
- › Gewicht 7 kg

B x T x H/mm:	Artikel-Nr.:	Preis:
794 x 688 x 559	XEKRT-06EU-M	381,00 €



Untergestell niedrig

- › passend für: TOUCH / GO model
- › Gewicht 5,5 kg

B x T x H/mm:	Artikel-Nr.:	Preis:
794 x 688 x 355	XWKRT-00EF-L	307,00 €



Untergestell niedrig für MAXI.LINK

- › passend für: TOUCH / GO model
- › Gewicht 4 kg

B x T x H/mm:	Artikel-Nr.:	Preis:
794 x 688 x 150	XWKRT-00EF-F	158,00 €



Fuß-Kit für Gärschrank

- › passend für: TOUCH model
- › für die Ofenpositionierung, komplettes Kit mit 4 einstellbaren Füßen

Artikel-Nr.:	Preis:
XUC045	100,00 €

Satz Rollen

- › passend für: TOUCH / GO model
- › Set besteht aus 4 Rollen, davon 2 Rollen feststellbar

passend für:	Artikel-Nr.:	Preis:
XEKRT-00/06/08/-EU/EF-F/H/M XEKPT-08EU-C / XEKPT-10EU-C	XUC012	190,00 €



Fußset für Öfen und Untergestell

- › passend für: TOUCH / GO model
- › 2 Halterungen H=100, um den Ofen auf Tischen zu platzieren

passend für:	Artikel-Nr.:	Preis:
TOUCH / GO model	XUC035	100,00 €



Dunstabzugshaube mit integriertem Dampfkondensator

- › passend für: TOUCH model
- › Wasseranschluss erforderlich
- › Luftleistung: min. 550 m³/h; Luftleistung: max. 750 m³/h
- › Durchmesser Abluftausgang 121 mm
- › Gewicht 23 kg

B x T x H/mm:	Anschlusswert:	Artikel-Nr.:	Preis:
800 x 863 x 276	220 - 240 V / 0,20 kW	XEKHT-HCEU	1.051,00 €



Dunstabzugshaube ohne Wasseranschluss

- › passend für: TOUCH / GO model
- › Gewicht 25 kg

B x T x H/mm:	Anschlusswert:	Artikel-Nr.:	Preis:
800 x 863 x 205	220 - 240 V / 0,08 kW	XEKHT-ACEU	995,00 €



Dampfkondensator

- › passend für: TOUCH / GO model
- › Gewicht 7 kg

Anschlusswert:	Artikel-Nr.:	Preis:
230 V / 0,08 kW	XEKCT-HCEH-M	446,00 €



Montageset für Kombiduo

- › passend für: TOUCH / GO model
- › enthält alle Teile und Verbindungen für die Montage von zwei Öfen übereinander

passend für:	Artikel-Nr.:	Preis:
TOUCH / GO model	XWKQT-00EF-E	223,00 €



Montageset für Kombiduo

- › passend für: TOUCH / GO model
- › enthält alle Teile und Verbindungen für die Montage aller Öfen auf jede Version eines XEFT-04EUEM* V/ET*V/EL*V/EGDN ROSSELLA

passend für:	Artikel-Nr.:	Preis:
TOUCH / GO model	XWKQT-04EF-E	223,00 €





Unterbau Wassertank für Tisch

› benötigt das Pumpenkit XHC016

passend für:	Artikel-Nr.:	Preis:
TOUCH model	XHC021	214,00 €



Unterbau Wassertank für Untergestell

› benötigt das Pumpenkit XHC016

passend für:	Artikel-Nr.:	Preis:
TOUCH model	XHC023	140,00 €



Unterbau Wassertank für Gärschrank

› benötigt das Pumpenkit XHC016 und XUC012 oder XUC045

passend für:	Artikel-Nr.:	Preis:
TOUCH model	XHC024	186,00 €



Wassertank zur Montage auf dem Ofen

› nur für Öfen mit eingebauter Pumpe verfügbar

passend für:	Artikel-Nr.:	Preis:
TOUCH model	XHC026	93,00 €



Signalton Zubehörset

› Anpassung Signalton des Heißluftofens an Lautstärke der Küche

passend für:	Artikel-Nr.:	Preis:
TOUCH / GO model	XEC015	65,00 €

Pumpenkit

› die MAXI.Link Stapelung benötigt ein Kit XHC016 für jeden Ofen oder Gärschrank

passend für:	Artikel-Nr.:	Preis:
TOUCH model	XHC016	102,00 €



Bakery.Pure

› kann bis 1000 Liter Wasser filtern, abhängig von der Wasserhärte

passend für:	Artikel-Nr.:	Preis:
TOUCH model	XHC010	93,00 €



Wechselkartusche für Bakery.Pure

passend für:	Artikel-Nr.:	Preis:
TOUCH model	XHC011	47,00 €



Internet connection

Der greifbare Beweis der Qualität und Zuverlässigkeit der BAKERLUX SHOP.Pro Öfen. UNOX bietet Ihnen die Möglichkeit, die Garantie für Ersatzteile bis zu 4 Jahre oder 10.000 Betriebsstunden zu verlängern. Die Aktivierung der LONG.Life4 Garantie ist einfach. Sie müssen lediglich Ihren BAKERLUX SHOP.Pro MASTER oder TOUCH Ofen über ein Ethernetkabel (LAN) oder per WiFi-Set auf der UNOX Webseite registrieren.

LONGLife4!

Option: LAN kit

passend für:	Artikel-Nr.:	Preis:
TOUCH model	XEC011	307,00 €

Option: Wi-Fi kit

passend für:	Artikel-Nr.:	Preis:
TOUCH model	XEC012	400,00 €

Heißluftöfen

black



ARIANNA.MATIC, TOUCH, 4 x 460 x 330

- › Art des Türschließens - elektrisch
- › Blechabstand 75 mm
- › Gewicht 39 kg
- › 9 Backschritte
- › Gärschranksteuerung
- › Temperatur 50°C bis 260°C
- › Feuchtigkeit 0 - 20 - 40 - 60 - 100 %
- › 2 Lüftergeschwindigkeiten
- › Data Driven Cooking

B x T x H/mm:	Anschlusswert:	Artikel-Nr.:	Preis:
600 x 669 x 502	230 V / 3,50 kW	XEFT-04HS-ETRV	1.544,00 €

Option: Türanschlagwechsel von links nach rechts

B x T x H/mm:	Artikel-Nr.:	Preis:
600 x 669 x 502	XEFT-04HS-ETLV	1.674,00 €

Option: Sonderanfertigung Einhängegestell – ARIANNA 3 460 x 330

Blechabstand/mm:	Artikel-Nr.:	Aufpreis:
100	XUC151	41,00 €



ARIANNA, TOUCH, 4 x 460 x 330

- › Art des Türschließens - manuell
- › Blechabstand 75 mm
- › Gewicht 39 kg
- › 9 Backschritte
- › Gärschranksteuerung
- › Temperatur 50°C bis 260°C
- › Feuchtigkeit 0 - 20 - 40 - 60 - 100 %
- › 2 Lüftergeschwindigkeiten
- › Data Driven Cooking

B x T x H/mm:	Anschlusswert:	Artikel-Nr.:	Preis:
600 x 669 x 500	230 V / 3,50 kW	XEFT-04HS-ETDV	1.256,00 €

Option: Version mit Pumpe

B x T x H/mm	Artikel-Nr.:	Preis:
600 x 669 x 500	XEFT-04HS-ETDP	1.274,00 €

Option: Sonderanfertigung Einhängegestell – ARIANNA 3 460 x 330

Blechabstand/mm:	Artikel-Nr.:	Aufpreis:
100	XUC151	41,00 €



ARIANNA, GO, 4 x 460 x 330

- › Art des Türschließens - manuell
- › Blechabstand 75 mm
- › Gewicht 39 kg
- › 3 Backschritte
- › Temperatur 50°C bis 260°C

B x T x H/mm:	Anschlusswert:	Artikel-Nr.:	Preis:
600 x 669 x 500	230 V / 3,50 kW	XEFT-04HS-EGDN	958,00 €

Option: Sonderanfertigung Einhängegestell – ARIANNA 3 460 x 330

Blechabstand/mm:	Artikel-Nr.:	Aufpreis:
100	XUC151	41,00 €

STEFANIA.MATIC, TOUCH, 3 x 460 x 330

- › Art des Türschließens - elektrisch
- › Blechabstand 75 mm
- › Gewicht 36 kg
- › 9 Backschritte
- › Gärschranksteuerung
- › Temperatur 50°C bis 260°C
- › Feuchtigkeit 0 - 20 - 40 - 60 - 100 %
- › 2 Lüftergeschwindigkeiten
- › Data Driven Cooking

B x T x H/mm:	Anschlusswert:	Artikel-Nr.:	Preis:
600 x 669 x 427	230 V / 3,00 kW	XEFT-03HS-ETRV	1.358,00 €



Option: Türanschlagwechsel von links nach rechts

B x T x H/mm:	Artikel-Nr.:	Preis:
600 x 669 x 427	XEFT-03HS-ETLV	1.488,00 €

STEFANIA, TOUCH, 3 x 460 x 330

- › Art des Türschließens - manuell
- › Blechabstand 75 mm
- › Gewicht 36 kg
- › 9 Backschritte
- › Gärschranksteuerung
- › Temperatur 50°C bis 260°C
- › Feuchtigkeit 0 - 20 - 40 - 60 - 100 %
- › 2 Lüftergeschwindigkeiten
- › Data Driven Cooking

B x T x H/mm:	Anschlusswert:	Artikel-Nr.:	Preis:
600 x 669 x 425	230 V / 3,00 kW	XEFT-03HS-ETDV	1.135,00 €



Option: Version mit Pumpe

B x T x H/mm:	Artikel-Nr.:	Preis:
600 x 669 x 427	XEFT-03HS-ETDP	1.153,00 €

STEFANIA, GO, 3 x 460 x 330

- › Art des Türschließens - manuell
- › Blechabstand 75 mm
- › Gewicht 36 kg
- › 3 Backschritte
- › Temperatur 50°C bis 260°C

B x T x H/mm:	Anschlusswert:	Artikel-Nr.:	Preis:
600 x 669 x 425	230 V / 3,00 kW	XEFT-03HS-EGDN	899,00 €





Gärschrank, 8 x 460 x 330

- › passend für: TOUCH model
- › Blechabstand 70 mm
- › Temperatur max. 50°C
- › Gewicht 22 kg

B x T x H/mm:	Anschlusswert:	Artikel-Nr.:	Preis:
600 x 711 x 750	220 - 240 V / 1,20 kW	XEKPT-08HS-C	828,00 €



Untergestell hoch mit Einhängestell, 8 x 600 x 400

- › passend für: TOUCH / GO model
- › Blechabstand 60 mm
- › Gewicht 9 kg

B x T x H/mm:	Artikel-Nr.:	Preis:
594 x 546 x 738	XWKRT-08HS-H	372,00 €



Untergestell mittelhoch mit Einhängestell, 6 x 600 x 400

- › passend für: TOUCH / GO model
- › Blechabstand 60 mm
- › Gewicht 6 kg

B x T x H/mm:	Artikel-Nr.:	Preis:
594 x 546 x 559	XWKRT-06HS-M	353,00 €



Untergestell niedrig für MAXI.LINK

- › passend für: TOUCH / GO model
- › Gewicht 3 kg

B x T x H/mm:	Artikel-Nr.:	Preis:
594 x 546 x 150	XWKRT-00HS-F	140,00 €



Satz Rollen

- › passend für: TOUCH / GO model
- › Set besteht aus 4 Rollen, davon 2 Rollen feststellbar

passend für:	Artikel-Nr.:	Preis:
XWKRT-06/08/-HS-F/H/M XEKPT-08EU-C / XEKPT-10EU-C	XUC012	190,00 €



Fuß-Kit für Gärschrank

- › passend für: TOUCH model
- › für die Ofenpositionierung, komplettes Kit mit 4 einstellbaren Füßen

Artikel-Nr.:	Preis:
XUC045	100,00 €



Fußset

- › passend für: TOUCH / GO model
- › für die Ofenpositionierung, komplettes Kit bestehend aus 4 Füßen

Artikel-Nr.:	Preis:
XUC025	100,00 €

Dunstabzugshaube mit integriertem Dampfkondensator

- › passend für: TOUCH model
- › Wasseranschluss erforderlich
- › Luftleistung: min. 550 m³/h; Luftleistung: max. 750 m³/h
- › Durchmesser Abluftausgang 121 mm
- › Gewicht 21 kg

B x T x H/mm:	Anschlusswert:	Artikel-Nr.:	Preis:
600 x 731 x 276	230 V / 0,20 kW	XEKHT-HCHS	930,00 €



Dunstabzugshaube ohne Wasseranschluss

- › passend für: TOUCH / GO model
- › Gewicht 25 kg

B x T x H/mm:	Anschlusswert:	Artikel-Nr.:	Preis:
600 x 731 x 205	230 V / 0,10 kW	XEKHT-ACHS	874,00 €



Haube mit Aktivkohlefilter

- › passend für: TOUCH / GO model
- › Built-in installation kit
- › nur kompatibel mit ARIANNA Modellen
- › Gewicht 8,5 kg

B x T x H/mm:	Artikel-Nr.:	Preis:
600 x 697 x 100	XWKHT-BCHS	419,00 €



Dampfkondensator

- › passend für: TOUCH / GO model
- › Gewicht 7 kg

passend für:	Anschlusswert:	Artikel-Nr.:	Preis:
TOUCH / GO model	230 V / 0,08 kW	XEKCT-HCEH-M	446,00 €



Montageset für Elektrobacköfen

- › passend für: TOUCH / GO model
- › enthält alle Teile und Verbindungen für die Montage von zwei Öfen übereinander

Artikel-Nr.:	Preis:
XWKQT-00HS-E	205,00 €





Unterbau Wassertank für Tisch

- › passend für: TOUCH model
- › benötigt das Pumpenkit XHC016

Artikel-Nr.: Preis:

XHC020 186,00 €

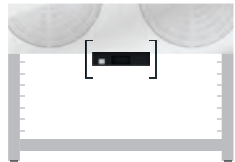

Unterbau Wassertank für Untergestell

- › passend für: TOUCH model
- › benötigt das Pumpenkit XHC016

Artikel-Nr.: Preis:

XHC022 130,00 €



Unterbau Wassertank für Gärschrank

- › benötigt das Pumpenkit XHC016 und XUC012 oder XUC045

passend für: Artikel-Nr.: Preis:

TOUCH model **XHC024 186,00 €**



Wassertank zur Montage auf dem Ofen

- › nur für Öfen mit eingebauter Pumpe verfügbar

passend für: Artikel-Nr.: Preis:

TOUCH model **XHC026 93,00 €**



Signalton Zubehörset

- › Anpassung Signalton des Heißluftofens an Lautstärke der Küche

passend für: Artikel-Nr.: Preis:

TOUCH / GO model **XEC015 65,00 €**

Pumpenkit

› die MAXI.Link Stapelung benötigt ein Kit XHC016 für jeden Ofen oder Gärschrank

passend für:	Artikel-Nr.:	Preis:
TOUCH model	XHC016	102,00 €



Bakery.Pure

› kann bis 1000 Liter Wasser filtern, abhängig von der Wasserhärte

passend für:	Artikel-Nr.:	Preis:
TOUCH model	XHC010	93,00 €



Wechselkartusche für Bakery.Pure

passend für:	Artikel-Nr.:	Preis:
TOUCH model	XHC011	47,00 €



LONGLife4!

Internet connection

Der greifbare Beweis der Qualität und Zuverlässigkeit der BAKERLUX SHOP.Pro Öfen. UNOX bietet Ihnen die Möglichkeit, die Garantie für Ersatzteile bis zu 4 Jahre oder 10.000 Betriebsstunden zu verlängern. Die Aktivierung der LONG.Life4 Garantie ist einfach. Sie müssen lediglich Ihren BAKERLUX SHOP.Pro MASTER oder TOUCH Ofen über ein Ethernetkabel (LAN) oder per WiFi-Set auf der UNOX Webseite registrieren.

Option: LAN kit

passend für:	Artikel-Nr.:	Preis:
TOUCH model	XEC011	307,00 €

Option: Wi-Fi kit

passend für:	Artikel-Nr.:	Preis:
TOUCH model	XEC012	400,00 €

Heißluftöfen

black

4 + 4 x 600 x 400, ROSSELLA + GÄRSCHRANK



	Artikel-Nr.:	Preis:
Dunstabzugshaube	XEKHT-HCEU	1.051,00 €
		Preis:
Ofen	XEFT-04EU-ETDV	1.962,00 €
		Preis:
Montageset	XWKQT-00EF-E	223,00 €
		Preis:
Ofen	XEFT-04EU-ETRV	2.362,00 €
		Preis:
Untergestell	XEKPT-08EU-C	1.042,00 €

		Preis:
Türanschlagwechsel von links nach rechts	XEFT-04EU-ETLV	2.492,00 €

10 x 600 x 400, CAMILLA + GÄRSCHRANK



		Preis:
Dunstabzugshaube	XEKHT-HCEU	1.051,00 €
		Preis:
Ofen	XEFT-10EU-ETRV	4.650,00 €
		Preis:
Gärschrank	XEKPT-10EU-C	1.135,00 €

		Preis:
Türanschlagwechsel von links nach rechts	XEFT-10EU-ETLV	4.780,00 €

4 + 6 x 600 x 400, ROSSELLA und VITTORIA + UNTERGESTELL



	Artikel-Nr.:	Preis:
Dunstabzugshaube	XEKHT-HCEU	1.051,00 €
		Preis:
Ofen	XEFT-04EU-ETDV	1.962,00 €
		Preis:
Montageset	XWKQT-00EF-E	223,00 €
		Preis:
Ofen	XEFT-06EU-ETRV	3.274,00 €
		Preis:
Untergestell	XEKRT-06EU-M	381,00 €
		Preis:
Türanschlagwechsel von links nach rechts	XEFT-06EU-ETLV	3.399,00 €

4 + 3 x 460 x 330, ARIANNA und STEFANIA + UNTERGESTELL



	Artikel-Nr.:	Preis:
Dunstabzugshaube	XEKHT-HCHS	930,00 €
		Preis:
Ofen	XEFT-04HS-ETDV	1.256,00 €
		Preis:
Montageset	XWKQT-00HS-E	205,00 €
		Preis:
Ofen	XEFT-03HS-ETRV	1.358,00 €
		Preis:
Untergestell	XWKRT-08HS-H	372,00 €
		Preis:
Türanschlagwechsel von links nach rechts	XEFT-03HS-ETLV	1.488,00 €



Mini-Induktions-Wok, 3,50 kW

- › Ceranglasschale, Cuvette: ø 300 mm
- › Spule: ø 300 mm
- › inkl. Alu-Fettfilter (spülmaschinentauglich)
- › inkl. Kabel und Stecker

B x T x H/mm:	Anschlusswert:	Artikel-Nr.:	Preis:
330 x 380 x 175	230 V / 3,50 kW	246025	1.299,00 €



Induktions-Wok, 3,50 kW

- › Ceranglasschale, Cuvette: ø 300 mm
- › Spule: ø 300 mm
- › inkl. Alu-Fettfilter (spülmaschinentauglich)
- › inkl. Kabel und Stecker

B x T x H/mm:	Anschlusswert:	Artikel-Nr.:	Preis:
400 x 455 x 180	230 V / 3,50 kW	246009	1.699,00 €



Induktions-Wok, 5,00 kW

- › Ceranglasschale, Cuvette: ø 300 mm
- › Spule: ø 300 mm
- › inkl. Alu-Fettfilter (spülmaschinentauglich)
- › inkl. Kabel und Stecker

B x T x H/mm:	Anschlusswert:	Artikel-Nr.:	Preis:
400 x 455 x 180	400 V / 5,00 kW	246010	2.199,00 €



Induktions-Wok, 7,00 kW

- › Ceranglasschale, Cuvette: ø 300 mm
- › Spule: ø 300 mm
- › inkl. Alu-Fettfilter (spülmaschinentauglich)
- › inkl. Kabel und Stecker

B x T x H/mm:	Anschlusswert:	Artikel-Nr.:	Preis:
400 x 455 x 180	400 V / 7,00 kW	246011	2.399,00 €

Induktions-Kochfeld, 3,50 kW

- › Ceranglas: 290 x 290 mm
- › Induktionsspule: ø 230 mm
- › inkl. Alu-Fettfilter (spülmaschinentauglich)
- › inkl. Kabel und Stecker

B x T x H/mm:	Anschlusswert:	Artikel-Nr.:	Preis:
340 x 405 x 100	230 V / 3,50 kW	246012	939,00 €



Induktions-Kochfeld, 5,00 kW

- › Ceranglas: 350 x 350 mm
- › Induktionsspule: ø 230 mm
- › inkl. Alu-Fettfilter (spülmaschinentauglich)
- › inkl. Kabel und Stecker

B x T x H/mm:	Anschlusswert:	Artikel-Nr.:	Preis:
400 x 455 x 120	400 V / 5,00 kW	246013	1.725,00 €



Induktions-Kochfeld, 8,50 kW

- › Ceranglas: 388 x 388 x 6 mm
- › Induktionsspule: quadratisch 300 mm

B x T x H/mm:	Anschlusswert:	Artikel-Nr.:	Preis:
440 x 495 x 130	400 V / 8,50 kW	246030	2.650,00 €





Induktions-Kochfeld, 2 Zonen, 2 x 3,50 kW

- › Ceranglas: 350 x 560 mm
- › Induktionsspule: 2 x ø 230 mm
- › inkl. Alu-Fettfilter (spülmaschinentauglich)
- › inkl. Kabel und Stecker

B x T x H/mm:	Anschlusswert:	Artikel-Nr.:	Preis:
400 x 665 x 120	400 V / 7,00 kW	246014	3.199,00 €



Mini-Induktions-Kochfeld, 2 x 1,80 kW oder 1 x 3,50 kW

- › Ceranglas: 290 x 470 mm, Spulen: 2 x ø 210 mm
- › 2 x 1,80 kW oder 1 x 3,50 kW vorne
- › inkl. Alu-Fettfilter (spülmaschinentauglich)
- › inkl. Kabel und Stecker

B x T x H/mm:	Anschlusswert:	Artikel-Nr.:	Preis:
340 x 585 x 100	230 V / 3,50 kW	246026	1.170,00 €

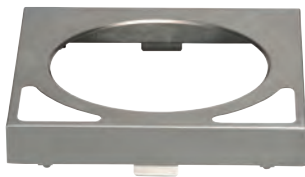

Wok-Aufsatz für Induktions-Kochfelder

- › aufsetzbar

B x T x H/mm:	passend für:	Artikel-Nr.:	Preis:
340 x 340 x 60	246012	240021	156,00 €
400 x 400 x 60	246013	240022	176,00 €



Wok Pfanne, Edelstahl

ø/mm:	Ausführung:	Artikel-Nr.:	Preis:
360	extra leicht	240019	117,00 €
390	schwere Ausführung	240018	137,00 €

Ceran-Kochfeld mit Strahlheizkörper, 2,30 kW

- › Ceranglas: 290 x 290 mm
- › Strahlheizkörper: ø 210 mm
- › inkl. Alu-Fettfilter (spülmaschinentauglich)
- › inkl. Kabel und Stecker

B x T x H/mm:	Anschlusswert:	Artikel-Nr.:	Preis:
340 x 405 x 100	230 V / 2,30 kW	248001	434,00 €



Ceran-Kochfeld mit Strahlheizkörper, 3,00 kW

- › Ceranglas: 350 x 350 mm
- › Strahlheizkörper: ø 230 mm
- › inkl. Alu-Fettfilter (spülmaschinentauglich)
- › inkl. Kabel und Stecker

B x T x H/mm:	Anschlusswert:	Artikel-Nr.:	Preis:
400 x 455 x 120	230 V / 3,00 kW	248002	584,00 €



Ceran-Kochfeld mit Strahlheizkörper, 2 x 3,00 kW

- › Ceranglas: 350 x 560 mm
- › Strahlheizkörper: 2 x ø 230 mm
- › inkl. Alu-Fettfilter (spülmaschinentauglich)
- › inkl. Kabel und Stecker

B x T x H/mm:	Anschlusswert:	Artikel-Nr.:	Preis:
400 x 665 x 120	400 V / 6,00 kW	248003	1.340,00 €





Induktionswok, 3,50 kW

› Cuvette: ø 300 mm

B x T x H/mm:	Anschlusswert:	Artikel-Nr.:	Preis:
400 x 600 x 200	230 V / 3,50 kW	246017	2.270,00 €



Induktions-Kochfeld, 2 Zonen, 2 x 3,50 kW

› Ceranglas: 350 x 560 mm

› Induktionsspulen: 2 x ø 230 mm

B x T x H/mm:	Anschlusswert:	Artikel-Nr.:	Preis:
400 x 600 x 200	400 V / 7,00 kW	246018	3.360,00 €



Strahlheizkörper-Kochfeld, 2 x 3,00 kW

› Ceranglas: 350 x 560 mm

› Strahlheizkörper: 2 x ø 230 mm

› Leistung: 2 x 3,00 kW

B x T x H/mm:	Anschlusswert:	Artikel-Nr.:	Preis:
400 x 600 x 200	400 V / 6,00 kW	248004	1.560,00 €

Bratplatte, glatt verchromt

- › Bratfläche: 320 x 520 mm
- › hart verchromt

B x T x H/mm:	Anschlusswert:	Artikel-Nr.:	Preis:
400 x 600 x 200	230 V / 3,30 kW	243015	2.170,00 €



Elektro-Bain-Marie, 1 x GN 1/1, H=150 mm

- › mit Ablaufhahn
- › ohne Behälter und Wasserzulauf

B x T x H/mm:	Anschlusswert:	Artikel-Nr.:	Preis:
400 x 600 x 200	230 V / 1,80 kW	245010	1.340,00 €



Elektro-Nudelkocher, 1 x GN 1/1, H=150 mm

- › 3 Heizstufen
- › inkl. Ablaufhahn und Lochblech
- › ohne Behälter und Wasserzulauf

B x T x H/mm:	Anschlusswert:	Artikel-Nr.:	Preis:
400 x 600 x 200	400 V / 7,00 kW	249002	1.670,00 €



Nudelkorb-Set für Nudelkocher

- › Set aus 5 Nudelkörben
- › 1 Korb GN 1/3: 298 x 163 x 160 mm
- › 4 Körbe GN 1/6: 143 x 163 x 160 mm

passend für:	Artikel-Nr.:	Preis:
Elektro-Nudelkocher 249002	240031	345,00 €





Gewerbe-Mikrowelle R-15AM, 1000 Watt

- › Garraumvolumen 28 l
- › Innenmaße: 351 x 372 x 211 mm
- › 1 Magnetron, 30 Minuten Timer, optimale Mikrowellenverteilung
- › Edelstahl innen und außen
- › digitales Bedienfeld, 5 Leistungsstufen
- › mechanische Steuerung

B x T x H/mm:	Anschlusswert:	Artikel-Nr.:	Preis:
520 x 424 x 309	230 V / 1,55 kW	213001	520,00 €



Mikrowelle R-25AM, 2100 Watt

- › Garraumvolumen 20 l
- › Innenmaße: 330 x 330 x 180 mm
- › 2 Magnetrone, 30 Minuten Timer, optimale Mikrowellenverteilung
- › Edelstahl innen und außen
- › digitales Bedienfeld, 4 Leistungsstufen
- › mechanische Steuerung

B x T x H/mm:	Anschlusswert:	Artikel-Nr.:	Preis:
510 x 470 x 335	230 V / 3,15 kW	213003	1.099,00 €

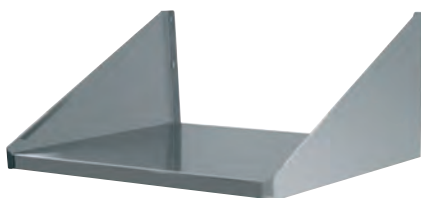

Wandbord für Mikrowelle

B x T/mm:	Artikel-Nr.:	Preis:
550 x 400	961015	47,00 €
600 x 500	961016	55,00 €

Mikrowelle R-15AT, 1000 Watt

- › Garraumvolumen 28 l
- › Innenmaße: 351 x 372 x 211 mm
- › 1 Magnetron, 30 Minuten Timer, optimale Mikrowellenverteilung
- › Edelstahl innen und außen
- › digitales Bedienfeld, 11 Leistungsstufen
- › elektrische Steuerung

B x T x H/mm:	Anschlusswert:	Artikel-Nr.:	Preis:
520 x 424 x 309	230 V / 1,55 kW	213004	639,00 €



Mikrowelle R-22AM, 1500 Watt

- › Garraumvolumen 20 l
- › Innenmaße: 330 x 330 x 180 mm
- › 2 Magnetrone, 30 Minuten Timer, optimale Mikrowellenverteilung
- › Edelstahl innen und außen
- › digitales Bedienfeld, 4 Leistungsstufen
- › mechanische Steuerung

B x T x H/mm:	Anschlusswert:	Artikel-Nr.:	Preis:
510 x 470 x 335	230 V / 2,40 kW	213006	999,00 €



Gewerbe-Mikrowelle R-25AT, 2100 Watt

- › Garraumvolumen 20 l
- › Innenmaße: 330 x 330 x 180 mm
- › 2 Magnetrone, 30 Minuten Timer, optimale Mikrowellenverteilung
- › Edelstahl innen und außen
- › digitales Bedienfeld, 11 Leistungsstufen
- › elektrische Steuerung

B x T x H/mm:	Anschlusswert:	Artikel-Nr.:	Preis:
510 x 470 x 335	230 V / 3,15 kW	213009	1.250,00 €



Toaster / Salamander

black



Salamander, 5 Heizebenen höhenverstellbarer Rost

- › Incoloy-Heizung
- › mit Leistungsregler
- › Ein- / Ausschalter und Kontrolllampe
- › mit höhenverstellbarem Rost
- › Innenmaße: 400 x 360 x 250 mm
- › Rückwand abnehmbar zum Durchreichen

B x T x H/mm: 600 x 370 x 380
Anschlusswert: 230 V / 2,20 kW
Artikel-Nr.: **221004**

Preis: **369,00 €**



Salamander, 5 Heizebenen höhenverstellbarer Rost

- › Incoloy-Heizung
- › mit Leistungsregler
- › Ein- / Ausschalter und Kontrolllampe
- › mit höhenverstellbarem Rost
- › Innenmaße: 650 x 360 x 250 mm
- › Rückwand abnehmbar zum Durchreichen

B x T x H/mm: 880 x 370 x 380
Anschlusswert: 400 V / 4,40 kW
Artikel-Nr.: **221002**

Preis: **495,00 €**



Pop Up-Toaster, 220 Scheiben/h

- › extrabreite Toastschlitze
- › mit 2 unabhängigen Heizzonen
- › stufenloser Bräunungsregler
- › mit Hitzeschutzisolierung
- › ausziehbare Krümelschublade

B x T x H/mm: 343 x 359 x 235
Anschlusswert: 230 V / 2,00 kW
Artikel-Nr.: **222006**

Preis: **435,00 €**



Durchlauf-Toaster, 180 Scheiben/h

- › für 3 Scheiben Brot oder Brötchen
- › Frontausgabe
- › Ober- und Unterhitze regulierbar
- › Energiesparmodus

B x T x H/mm: 289 x 416 x 387
Anschlusswert: 230 V / 1,30 kW
Artikel-Nr.: **222005**

Preis: **950,00 €**



Durchlauf-Toaster, 360 Scheiben/h

- › für 6 Scheiben Brot oder Brötchen
- › Frontausgabe
- › Ober- und Unterhitze regulierbar
- › Energiesparmodus

B x T x H/mm: 368 x 451 x 378
Anschlusswert: 230 V / 1,80 kW
Artikel-Nr.: **222004**

Preis: **1.190,00 €**



Salamander, 3 Einschubhöhen

- › mit 1 herausnehmbaren Rost
- › Heizelement aus Incoloy-Stahl
- › Innenmaße: 360 x 360 x 250 mm
- › Rückwand abnehmbar zum Durchreichen

B x T x H/mm: 600 x 370 x 380
Anschlusswert: 230 V / 2,20 kW
Artikel-Nr.: **221003**

Preis: **277,00 €**



Salamander, 3 Einschubhöhen

- › Energieregler, Kontrollleuchte
- › Resteschublade
- › Grillrost: 435 x 360 mm

B x T x H/mm: 607 x 370 x 400
Anschlusswert: 230 V / 2,20 kW
Artikel-Nr.: **221031**

Preis: **299,00 €**



Salamander, 3 Einschubhöhen

- › mit 1 herausnehmbaren Rost
- › Heizelement aus Incoloy-Stahl
- › Innenmaße: 690 x 360 x 250 mm
- › Rückwand abnehmbar zum Durchreichen

B x T x H/mm: 880 x 370 x 380
Anschlusswert: 400 V / 4,40 kW
Artikel-Nr.: **221001**

Preis: **386,00 €**



Salamander, 3 Einschubhöhen

- › Energieregler, Kontrollleuchte
- › Resteschublade
- › Grillrost: 720 x 360 mm

B x T x H/mm: 890 x 370 x 400
Anschlusswert: 400 V / 4,40 kW
Artikel-Nr.: **221032**

Preis: **446,00 €**



Energiespar-Salamander Hi-Light für GN 1/1

- › 1 Heizzone
- › 3 Einschubebenen
- › Hi-Light Strahlheizungen
- › elektronischer Timer: 0 - 15 min.
- › 2 Stufen Warmhaltefunktion
- › 9-stufige Leistungseinstellung
- › Rückwand abnehmbar zur beidseitigen Beschickung
- › Bedienung mit Knebel und Touch-Sensor
- › Innenhöhe: 240 mm

B x T x H/mm:	Anschlusswert:	Artikel-Nr.:	Preis:
600 x 400 x 470	230 V / 3,00 kW	221030	1.590,00 €



Lift-Energiespar-Salamander Hi-Light für 2 Teller automatische Tellererkennung

- › mit höhenverstellbarer Liftheizung
- › mit Hi-Light Strahlheizungen
- › Aufheizzeit ca. 5 sec.
- › 1 Regler für 2 Heizzonen
- › Vollheizzone oder mittlere Heizzone
- › elektronische Timer: 0 - 15 min. / endlos
- › Bedienung mit Knebel und Touch-Sensor
- › mit automatischer Tellererkennung
- › mit 2 Stufen Warmhaltefunktion
- › mit Energiesparmodus
- › herausnehmbare Tropfschale und Rost
- › Innenhöhe: 220 mm
- › Lieferung inkl. Wandbefestigung

B x T x H/mm:	Anschlusswert:	Artikel-Nr.:	Preis:
600 x 500 x 525	400 V / 4,50 kW	221029	2.490,00 €

Lift-Salamander Hi-Light für 1 Teller

- › mit höhenverstellbarer Liftheizung
- › mit Hi-Light Strahlheizungen
- › Aufheizzeit ca. 5 sec.
- › 1 Regler für 2 Heizzonen
- › Vollheizzone oder linke Heizzone
- › elektronische Timer: 0 - 15 min. / endlos
- › Bedienung mit Knebel und Touch-Sensor
- › mit Warmhaltefunktion / Energiesparmodus
- › herausnehmbare Tropfschale und Rost
- › Lieferung inkl. Wandbefestigung

B x T x H/mm:	Anschlusswert:	Artikel-Nr.:	Preis:
400 x 500 x 525	230 V / 3,00 kW	221026	1.590,00 €



Lift-Salamander Hi-Light für 2 Teller

- › mit höhenverstellbarer Liftheizung
- › mit Hi-Light Strahlheizungen
- › Aufheizzeit ca. 5 sec.
- › 1 Regler für 2 Heizzonen
- › Vollheizzone oder linke Heizzone
- › elektronische Timer: 0 - 15 min. / endlos
- › Bedienung mit Knebel und Touch-Sensor
- › mit Warmhaltefunktion / Energiesparmodus
- › herausnehmbare Tropfschale und Rost
- › Lieferung inkl. Wandbefestigung

B x T x H/mm:	Anschlusswert:	Artikel-Nr.:	Preis:
600 x 500 x 525	400 V / 4,50 kW	221027	2.050,00 €



Lift-Salamander Hi-Light für 3 Teller

- › mit höhenverstellbarer Liftheizung
- › mit Hi-Light Strahlheizungen
- › Aufheizzeit ca. 5 sec.
- › 1 Regler für 2 Heizzonen
- › Vollheizzone oder linke Heizzone
- › elektronische Timer: 0 - 15 min. / endlos
- › Bedienung mit Knebel und Touch-Sensor
- › mit Warmhaltefunktion / Energiesparmodus
- › herausnehmbare Tropfschale und Rost
- › Lieferung inkl. Wandbefestigung

B x T x H/mm:	Anschlusswert:	Artikel-Nr.:	Preis:
750 x 500 x 525	400 V / 6,00 kW	221028	2.260,00 €





Hochtemperaturgrill Beef-Star Mini, 1 Heizzone

- › Rostgröße: 320 x 260 mm
- › 4 Einschubebenen
- › elektronisch geregelte Temperatur,
- › 1 Heizzone bis 800°C, 3 Leistungsstufen
- › Stoppuhr mit Zeitvorwahl: 10 sec. - 5 min.
- › Nachgarzone auf der Geräteoberseite
- › inkl. Hitzeschutzhandschuhen, 1 Klammer und 1 Grillzange
- › Gehäuse: CNS 18/10, inkl. Schukostecker

B x T x H/mm:	Anschlusswert:	Artikel-Nr.:	Preis:
400 x 360 x 570	230 V / 3,20 kW	221035	2.540,00 €



Hochtemperaturgrill Beef-Star Mini XL, 2 Heizzonen

- › Rostgröße: 480 x 220 mm
- › 4 Einschubebenen
- › elektronisch geregelte Temperatur
- › 2 Heizzonen bis 800°C, 3 Leistungsstufen
- › Stoppuhr mit Zeitvorwahl: 10 sec. - 5 min.
- › Nachgarzone auf der Geräteoberseite
- › inkl. Hitzeschutzhandschuhen, 1 Klammer und 1 Grillzange
- › Gehäuse: CNS 18/10, inkl. 16 A Stecker

B x T x H/mm:	Anschlusswert:	Artikel-Nr.:	Preis:
580 x 360 x 570	400 V / 4,80 kW	221036	4.450,00 €



Hochtemperaturgrill Beef-Star, 2 Heizzonen

- › Rostgröße: 340 x 330 mm
- › 6-fach höhenverstellbarer Grillrost
- › Hochtemperatur-Gussrostheizung
- › elektronisch geregelte Temperatur
- › 2 Heizzonen bis 800°C, 3 Leistungsstufen
- › Stoppuhr mit Zeitvorwahl: 10 sec. - 5 min.
- › mit Salamander-Funktion, Nachgarzone auf der Geräteoberseite
- › inkl. Hitzeschutzhandschuhen, 2 Klammern und 1 Grillzange
- › Gehäuse: CNS 18/10, inkl. 16 A Stecker

B x T x H/mm:	Anschlusswert:	Artikel-Nr.:	Preis:
600 x 520 x 600	400 V / 9,00 kW	221033	5.790,00 €



Hochtemperaturgrill Beef-Star GN 1/1, 2 Heizzonen

- › Rostgröße: 540 x 330 mm
- › 6-fach höhenverstellbarer Grillrost
- › Hochtemperatur-Gussrostheizung
- › elektronisch geregelte Temperatur
- › 2 Heizzonen bis 800°C, 3 Leistungsstufen
- › Stoppuhr mit Zeitvorwahl: 10 sec. - 5 min.
- › mit Salamander-Funktion, Nachgarzone auf der Geräteoberseite
- › inkl. Hitzeschutzhandschuhen, 2 Klammern und 1 Grillzange
- › Gehäuse: CNS 18/10, inkl. 32 A Stecker

B x T x H/mm:	Anschlusswert:	Artikel-Nr.:	Preis:
800 x 520 x 600	400 V / 13,50 kW	221034	7.290,00 €



Wurstschneider, manuell

- › Messer aus Edelstahl
- › Bodenplatte mit Saugfüßen
- › schneidet max. 11 Scheiben à 17 mm

B x T x H/mm: 214 x 155 x 205
 Artikel-Nr.: **264003**

Preis: **140,00 €**



Wurstschneider, elektrisch

- › geschliffenes Sichelmesser aus Edelstahl
- › Schnittbreitenverstellung von 5 - 35 mm
- › extra großer Einfüllschacht 48 mm

B x T x H/mm: 185 x 225 x 330
 Anschlusswert: 230 V / 0,13 kW
 Artikel-Nr.: **264001**

Preis: **196,00 €**



Wurstschneider, automatisch

- › geschliffenes Sichelmesser aus Edelstahl
- › Schnittbreitenverstellung von 5 - 35 mm
- › extra großer Einfüllschacht 48 mm

B x T x H/mm: 185 x 225 x 330
 Anschlusswert: 230 V / 0,13 kW
 Artikel-Nr.: **264002**

Preis: **223,00 €**



Hot Dog-Gerät

- › Temperatur: 0°C bis 90°C
- › Gehäuse aus Edelstahl

B x T x H/mm: 280 x 270 x 400
 Anschlusswert: 230 V / 0,80 kW
 Artikel-Nr.: **261005**

Preis: **232,00 €**



Hot Dog-Gerät mit Brötchenspießen

- › Temperatur: 30°C bis 90°C
- › Edelstahlkorb

B x T x H/mm: 480 x 300 x 350
 Anschlusswert: 230 V / 1,10 kW
 Artikel-Nr.: **261001**

Preis: **290,00 €**



Würstchenwärmer, 2 x GN 1/2 mit Ablasshahn, Klappdeckel

- › Temperatur: 30°C bis 90°C
- › für Behälter Höhe 150 mm

B x T x H/mm: 530 x 330 x 220
 Anschlusswert: 230 V / 2,00 kW
 Artikel-Nr.: **262003**

Preis: **299,00 €**



Abtropfvorrichtung für 16 l Fritteuse

› passend zu Artikel: 244008

Artikel-Nr.: **240002**

Preis: **63,00 €**



Gebäck- und Fischfritteuse, 16 l, mit Ablasshahn

› Korbgröße: 455 x 245 x 80 mm
› Heizspirale komplett herausnehmbar

B x T x H/mm: 540 x 450 x 370
Anschlusswert: 400 V / 9,00 kW
Artikel-Nr.: **244008**

Preis: **535,00 €**



Elektro-Fritteuse, 2 x 10 l, mit Ablasshahn

› Korbgröße: 300 x 240 x 120 mm
› Heizspirale komplett herausnehmbar
› 2 x 8,10 kW Anschluss erforderlich

B x T x H/mm: 720 x 420 x 370
Anschlusswert: 400 V / 16,20 kW
Artikel-Nr.: **244007**

Preis: **725,00 €**



Abtropfvorrichtung für 30 l Fritteusen

› passend zu Artikel: 244009, 244021

Artikel-Nr.: **240003**

Preis: **83,00 €**

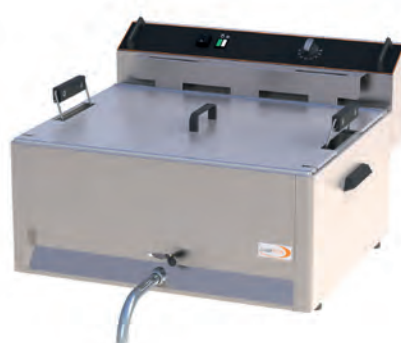

Gebäck- und Fischfritteuse, 30 l, mit Ablasshahn

› Korbgröße: 570 x 440 x 80 mm
› Heizspirale komplett herausnehmbar

B x T x H/mm: 670 x 650 x 370
Anschlusswert: 400 V / 15,00 kW
Artikel-Nr.: **244009**

Preis: **792,00 €**



Gebäck- und Fischfritteuse, 30 l, mit Ablasshahn

› Korbgröße: 570 x 440 x 80 mm
› Heizspirale komplett herausnehmbar

B x T x H/mm: 670 x 650 x 900
Anschlusswert: 400 V / 15,00 kW
Artikel-Nr.: **244021**

Preis: **1.089,00 €**

Elektro-Fritteuse, 6 l mit Ablasshahn

- › vollständig aus CNS-Edelstahl
- › mit Ablasshahn vorne
- › Heizkörper mit Klappmechanismus
- › inkl. 1 Korb 190 x 230 x 120 mm
- › mit Grobsieb und Deckel

B x T x H/mm:	Anschlusswert:	Artikel-Nr.:	Preis:
270 x 470 x 270	230 V / 3,20 kW	244022	792,00 €
270 x 470 x 270	400 V / 6,00 kW	244023	889,00 €



Elektro-Fritteuse, 2 x 6 l mit Ablasshahn

- › vollständig aus CNS-Edelstahl
- › mit Ablasshahn vorne
- › Heizkörper mit Klappmechanismus
- › inkl. 2 Körbe 190 x 230 x 120 mm
- › mit Grobsieb und Deckel
- › eine Zuleitung 32 A

B x T x H/mm:	Anschlusswert:	Artikel-Nr.:	Preis:
600 x 470 x 270	400 V / 12,00 kW	244024	1.544,00 €



Elektro-Fritteuse, 8 l mit Ablasshahn

- › vollständig aus CNS-Edelstahl
- › mit Ablasshahn vorne
- › Heizkörper mit Klappmechanismus
- › inkl. 1 Korb 230 x 280 x 100 mm
- › mit Grobsieb und Deckel
- › eine Zuleitung 16 A

B x T x H/mm:	Anschlusswert:	Artikel-Nr.:	Preis:
300 x 600 x 270	400 V / 8,00 kW	244036	1.699,00 €



Elektro-Fritteuse, 2 x 8 l mit Ablasshahn

- › vollständig aus CNS-Edelstahl
- › mit Ablasshahn vorne
- › Heizkörper mit Klappmechanismus
- › inkl. 2 Körbe 230 x 280 x 100 mm
- › mit Grobsieb und Deckel
- › eine Zuleitung 32 A

B x T x H/mm:	Anschlusswert:	Artikel-Nr.:	Preis:
600 x 600 x 270	400 V / 16,00 kW	244037	2.699,00 €





Elektro-Bain-Marie mit Ablaufhahn 1 x GN 1/1, H=150 mm

- › Temperaturbereich: 0°C bis 90°C
- › Korpus aus Edelstahl

B x T x H/mm: 340 x 540 x 250
Anschlusswert: 230 V / 1,00 kW
Artikel-Nr.: **245012**

Preis: **224,00 €**



Elektro-Bain-Marie mit Ablaufhahn 1 x GN 1/1, H=200 mm

- › Temperaturbereich: 0°C bis 90°C
- › Korpus aus Edelstahl

B x T x H/mm: 340 x 540 x 300
Anschlusswert: 230 V / 1,00 kW
Artikel-Nr.: **245013**

Preis: **285,00 €**



Elektro-Bain-Marie mit Ablaufhahn 2 x GN 1/1, H=150 mm

- › Temperaturbereich: 0°C bis 90°C
- › Korpus aus Edelstahl

B x T x H/mm: 690 x 540 x 250
Anschlusswert: 230 V / 2,00 kW
Artikel-Nr.: **245015**

Preis: **375,00 €**



Elektro-Bain-Marie mit Ablaufhahn 2 x GN 1/1, H=200 mm

- › Temperaturbereich: 0°C bis 90°C
- › Korpus aus Edelstahl

B x T x H/mm: 690 x 540 x 300
Anschlusswert: 230 V / 2,00 kW
Artikel-Nr.: **245016**

Preis: **469,00 €**



Frittenwanne GN 1/2

- › mit herausnehmbarer Salzwanne
- › perforierter Einlegeboden
- › mit Energieregler

B x T x H/mm: 270 x 330 x 220
 Anschlusswert: 230 V / 0,35 kW
 Artikel-Nr.: **244010**

Preis: **135,00 €**



Wärmebrücke für Frittenwanne

- › passend zu Frittenwanne GN 1/2

B x T x H/mm: 270 x 300 x 500
 Anschlusswert: 230 V / 0,50 kW
 Artikel-Nr.: **276001**

Preis: **83,00 €**



Warmhaltestation mit Infrarotlampe und beheizter Platte

- › Temperaturregelung: 0°C bis 90°C

B x T x H/mm: 330 x 580 x 680
 Anschlusswert: 230 V / 0,50 kW
 Artikel-Nr.: **279003**

Preis: **277,00 €**



Warmhaltestation GN 1/1 mit Lampe

- › mit Wanne GN 1/1
- › Lampe mit Infrarot-Heizelementen
- › nicht höhenverstellbar

B x T x H/mm: 330 x 550 x 380
 Anschlusswert: 230 V / 0,50 kW
 Artikel-Nr.: **279001**

Preis: **212,00 €**



Warmhaltestation GN 1/1 mit Lampe

- › mit 2 Infrarotlampen
- › nicht höhenverstellbar
- › Lieferung ohne GN-Behälter

B x T x H/mm: 330 x 650 x 440
 Anschlusswert: 230 V / 0,60 kW
 Artikel-Nr.: **279002**

Preis: **348,00 €**



Teller-Wärmeschrank für 30 Teller ø 350 mm

- › 1 Zwischenboden pro Tür, verstellbar
- › Ausführung in Edelstahl
- › Temperaturbereich: 30°C bis 90°C

B x T x H/mm:	Anschlusswert:	Artikel-Nr.:	Preis:
400 x 460 x 570	230 V / 0,40 kW	271004	277,00 €



Teller-Wärmeschrank für 60 Teller ø 350 mm

- › 1 Zwischenboden pro Tür, verstellbar
- › Ausführung in Edelstahl
- › Temperaturbereich: 30°C bis 90°C

B x T x H/mm:	Anschlusswert:	Artikel-Nr.:	Preis:
400 x 460 x 870	230 V / 0,75 kW	271005	327,00 €



Teller-Wärmeschrank für 120 Teller ø 350 mm

- › 1 Zwischenboden pro Tür, verstellbar
- › Ausführung in Edelstahl
- › Temperaturbereich: 30°C bis 90°C

B x T x H/mm:	Anschlusswert:	Artikel-Nr.:	Preis:
800 x 460 x 870	230 V / 1,50 kW	271006	589,00 €

Warmhaltestation mit Heizlampen

- › Temperaturregelung: 0°C bis 90°C
- › Wärmeleistung Platte: 450 W bzw. 600 W
- › Heizplatte aus Edelstahl

B x T x H/mm:	Heizlampen:	Anschlusswert:	Artikel-Nr.:	Preis:
850 x 640 x 800	2	230 V / 0,95 kW	273003	465,00 €
1270 x 680 x 800	3	230 V / 1,35 kW	273004	554,00 €



Elektro-Warmhalteplatte

- › Heizplatte aus Edelstahl
- › Temperaturregelung: 0°C bis 90°C

B x T x H/mm:	Anschlusswert:	Artikel-Nr.:	Preis:
500 x 350 x 60	230 V / 0,25 kW	273010	152,00 €
900 x 450 x 60	230 V / 0,45 kW	273011	190,00 €
1000 x 500 x 60	230 V / 0,60 kW	273012	234,00 €



Wärmebrücken, mit C-Fußgestell

- › Infrarotheizung
- › Aluminiumkorpus
- › Gestell: H=420 mm, T=310 mm

B x T x H/mm:	Anschlusswert:	Artikel-Nr.:	Preis:
460 x 310 x 420	230 V / 0,38 kW	276003	420,00 €
760 x 310 x 420	230 V / 0,71 kW	276004	455,00 €
1070 x 310 x 420	230 V / 1,08 kW	276005	489,00 €
1370 x 310 x 420	230 V / 1,47 kW	276006	526,00 €



Wärmebrücken, mit Kettenaufhängung

- › Infrarotheizung
- › Aluminiumkorpus

B x T x H/mm:	Anschlusswert:	Artikel-Nr.:	Preis:
460 x 150 x 70	230 V / 0,38 kW	276007	299,00 €
760 x 150 x 70	230 V / 0,72 kW	276008	337,00 €
1070 x 150 x 70	230 V / 1,08 kW	276009	372,00 €
1370 x 150 x 70	230 V / 1,47 kW	276010	407,00 €



Wärmestrahler

black



Wärmestrahlerleiste ø 140 mm, silberfarbig

- › stufenlos verstellbar von 850 - 1700 mm
- › Ein- und Ausschalter am Gehäuse

Leuchtmittel: mit Weißlichtlampe
Anschlusswert: 230 V / 0,75 kW
Artikel-Nr.: **274007**

Preis: **899,00 €**



Wärmestrahler ø 140 mm, silberfarbig

- › stufenlos verstellbar von 850 - 1700 mm
- › Ein- und Ausschalter am Gehäuse

Leuchtmittel: mit Infrarotlampe
Anschlusswert: 230 V / 0,25 kW
Artikel-Nr.: **274004**

Preis: **269,00 €**



Wärmestrahler ø 190 mm, Aluminium

- › stufenlos verstellbar von 850 - 1900 mm
- › Ein- und Ausschalter am Gehäuse

Leuchtmittel: mit Infrarotlampe
Anschlusswert: 230 V / 0,25 kW
Artikel-Nr.: **274011**

Preis: **194,00 €**

Leuchtmittel: mit Weißlichtlampe
Anschlusswert: 230 V / 0,25 kW
Artikel-Nr.: **274012**

Preis: **194,00 €**



Wärmestrahler ø 175 mm, Chrom

- › mit Fußplatte, Höhe ca. 700 mm
- › Ein- und Ausschalter am Gehäuse

Leuchtmittel: mit Infrarotlampe
Anschlusswert: 230 V / 0,25 kW
Artikel-Nr.: **274010**

Preis: **416,00 €**



Wärmestrahler ø 225 mm, Chrom

- › stufenlos verstellbar von 850 - 1900 mm
- › Ein- und Ausschalter am Gehäuse

Leuchtmittel: mit Infrarotlampe
Anschlusswert: 230 V / 0,25 kW
Artikel-Nr.: **274008**

Preis: **309,00 €**



Wärmestrahler ø 225 mm, Kupfer

- › stufenlos verstellbar von 850 - 1900 mm
- › Ein- und Ausschalter am Gehäuse

Leuchtmittel: mit Infrarotlampe
Anschlusswert: 230 V / 0,25 kW
Artikel-Nr.: **274009**

Preis: **309,00 €**

Leuchtmittel: mit Weißlichtlampe
Anschlusswert: 230 V / 0,25 kW
Artikel-Nr.: **274005**

Preis: **416,00 €**

Leuchtmittel: mit Weißlichtlampe
Anschlusswert: 230 V / 0,25 kW
Artikel-Nr.: **274013**

Preis: **309,00 €**

Leuchtmittel: mit Weißlichtlampe
Anschlusswert: 230 V / 0,25 kW
Artikel-Nr.: **274014**

Preis: **309,00 €**



Wärmestrahler ø 225 mm, Aluminium

- › stufenlos verstellbar von 870 - 1940 mm
- › Ein- und Ausschalter am Gehäuse

Leuchtmittel: mit Infrarotlampe
Anschlusswert: 230 V / 0,25 kW
Artikel-Nr.: **274015**

Preis: **208,00 €**

Leuchtmittel: mit Weißlichtlampe
Anschlusswert: 230 V / 0,25 kW
Artikel-Nr.: **274016**

Preis: **208,00 €**



Wärmestrahler ø 225 mm, Chrom

- › stufenlos verstellbar von 870 - 1940 mm
- › Ein- und Ausschalter am Gehäuse

Leuchtmittel: mit Infrarotlampe
Anschlusswert: 230 V / 0,25 kW
Artikel-Nr.: **274017**

Preis: **309,00 €**

Leuchtmittel: mit Weißlichtlampe
Anschlusswert: 230 V / 0,25 kW
Artikel-Nr.: **274018**

Preis: **309,00 €**



Wärmestrahler ø 225 mm, Kupfer

- › stufenlos verstellbar von 870 - 1940 mm
- › Ein- und Ausschalter am Gehäuse

Leuchtmittel: mit Infrarotlampe
Anschlusswert: 230 V / 0,25 kW
Artikel-Nr.: **274019**

Preis: **309,00 €**

Leuchtmittel: mit Weißlichtlampe
Anschlusswert: 230 V / 0,25 kW
Artikel-Nr.: **274020**

Preis: **309,00 €**



Wärmestrahler ø 225 mm, Messing

- › stufenlos verstellbar von 870 - 1940 mm
- › Ein- und Ausschalter am Gehäuse

Leuchtmittel: mit Infrarotlampe
Anschlusswert: 230 V / 0,25 kW
Artikel-Nr.: **274021**

Preis: **374,00 €**

Leuchtmittel: mit Weißlichtlampe
Anschlusswert: 230 V / 0,25 kW
Artikel-Nr.: **274022**

Preis: **374,00 €**



Wärmestrahler ø 225 mm, Schwarz

- › stufenlos verstellbar von 870 - 1940 mm
- › Ein- und Ausschalter am Gehäuse

Leuchtmittel: mit Infrarotlampe
Anschlusswert: 230 V / 0,25 kW
Artikel-Nr.: **274023**

Preis: **257,00 €**

Leuchtmittel: mit Weißlichtlampe
Anschlusswert: 230 V / 0,25 kW
Artikel-Nr.: **274024**

Preis: **257,00 €**



Waffeleisen Brüssel, mit Timer

- › Backplatten in Gusseisen, teflonbeschichtet
- › 2 Waffeln á 105 x 165 x 28 mm
- › Temperatur stufenlos regelbar, 50°C bis 300°C
- › mit Kontrollleuchte, Ein- / Ausschalter
- › mit Fettauffangschale
- › Aufheizzeit: 10 - 15 min.

B x T x H/mm:	Anschlusswert:	Artikel-Nr.:	Preis:
300 x 440 x 320	230 V / 2,20 kW	225022	468,00 €



Waffeleisen Brüssel

- › Backplatten in Gusseisen
- › 2 Waffeln á 105 x 165 x 28 mm
- › Temperatur stufenlos regelbar, 50°C bis 300°C
- › mit Kontrollleuchte, Ein- / Ausschalter
- › mit Fettauffangschale
- › Aufheizzeit: 10 - 15 min.

B x T x H/mm:	Anschlusswert:	Artikel-Nr.:	Preis:
300 x 440 x 320	230 V / 2,20 kW	225026	395,00 €



Elektro-Crêpière, 1 Backfläche ø 400 mm

- › Grauguss-Backplatte, teflonbeschichtet
- › Temperatur stufenlos regelbar, 50°C bis 300°C
- › mit Kontrollleuchte, Ein- / Ausschalter

ø x H/mm:	Artikel-Nr.:	Preis:
400 x 180	223009	262,00 €



Elektro-Crêpière, 1 Backfläche ø 400 mm

- › Graugussplatte, teflonbeschichtet
- › Temperatur stufenlos regelbar, 50°C bis 300°C
- › mit Aufbewahrungsschublade, inkl. Holzverteiler

B x T x H/mm:	Anschlusswert:	Artikel-Nr.:	Preis:
450 x 520 x 240	230 V / 3,00 kW	223007	348,00 €



Elektro-Crêpière, 2 Backflächen ø 400 mm

- › Graugussplatte, teflonbeschichtet
- › Temperatur stufenlos regelbar, 50°C bis 300°C
- › mit Aufbewahrungsschublade, inkl. Holzverteiler
- › 2 Steckdosen erforderlich: 2x 230 V / 3,00 kW

B x T x H/mm:	Anschlusswert:	Artikel-Nr.:	Preis:
900 x 520 x 240	230 V / 6,00 kW	223008	529,00 €

Waffeleisen Classico

- › Gusseisen-Backplatte
- › 2 Waffeln á 105 x 165 x 15 mm
- › Temperatur stufenlos regelbar, 50°C bis 300°C
- › mit Kontrollleuchte, Ein- / Ausschalter
- › mit Fettauffangschale

B x T x H/mm:	Anschlusswert:	Artikel-Nr.:	Preis:
290 x 440 x 320	230 V / 2,20 kW	225008	277,00 €



Doppel-Waffeleisen Classico

- › Gusseisen-Backplatten
- › 4 Waffeln á 105 x 165 x 15 mm
- › Temperatur stufenlos regelbar, 50°C bis 300°C
- › mit Kontrollleuchte, Ein- / Ausschalter
- › mit Fettauffangschale
- › 2 Steckdosen erforderlich: 2x 230 V / 2,20 kW

B x T x H/mm:	Anschlusswert:	Artikel-Nr.:	Preis:
580 x 440 x 320	230 V / 4,40 kW	225009	495,00 €



Waffeleisen Amore

- › Gusseisen-Backplatte, teflonbeschichtet
- › 1 Waffel á ø 160 mm
- › Temperatur stufenlos regelbar, 50°C bis 300°C
- › mit Kontrollleuchte, Ein- / Ausschalter
- › mit Fettauffangschale

B x T x H/mm:	Anschlusswert:	Artikel-Nr.:	Preis:
300 x 440 x 320	230 V / 2,20 kW	225020	277,00 €



Doppel-Waffeleisen Amore

- › Gusseisen-Backplatten, teflonbeschichtet
- › 2 Waffeln á ø 160 mm
- › Temperatur stufenlos regelbar, 50°C bis 300°C
- › mit Kontrollleuchte, Ein- / Ausschalter
- › mit Fettauffangschale
- › 2 Steckdosen erforderlich: 2x 230 V / 2,20 kW

B x T x H/mm:	Anschlusswert:	Artikel-Nr.:	Preis:
600 x 440 x 320	230 V / 4,40 kW	225021	495,00 €



Waffeleisen Waffelino

- › Backplatten in Gusseisen, teflonbeschichtet
- › 3 Waffeln á 49 x 205 x 26 mm
- › Temperatur stufenlos regelbar, 50°C bis 300°C
- › mit Kontrollleuchte, Ein- / Ausschalter
- › mit Fettauffangschale

B x T x H/mm:	Anschlusswert:	Artikel-Nr.:	Preis:
300 x 440 x 320	230 V / 2,20 kW	225027	395,00 €





Elektro-Nudelkocher

- › 1 Becken, H=200 mm, mit Ablaufhahn
- › Temperaturbereich: 0°C bis 110°C
- › Gehäuse in Edelstahl AISI 304
- › Becken, Körbe, Korbauflegefläche, Bodengitter in Edelstahl AISI 316
- › inkl. 2 Körbe: 125 x 125 x 200 mm
- › inkl. 1 Korb: 275 x 150 x 200 mm

B x T x H/mm:	Anschlusswert:	Artikel-Nr.:	Preis:
400 x 700 x 340	230 V / 3,50 kW	249006	783,00 €



Sous-Vide Garer, 25 l, mit Ablasshahn

- › Gerät zum Vakuumgaren
- › Behälter: 25 l
- › Korpus und Behälter aus Edelstahl
- › Steuerung mit 5 Garprogrammen
- › Display für Wassertemperatur, Kerntemperaturfühler und Timer
- › Ablasshahn mit Sicherheitsventil
- › Stop bei fehlendem Wasser
- › Behälter fest, Rack herausnehmbar
- › Lieferung ohne Kerntemperaturfühler

B x T x H/mm:	Anschlusswert:	Artikel-Nr.:	Preis:
522 x 410 x 360	230 V / 2,00 kW	245019	660,00 €



Sous-Vide Garer, zum Einhängen bis 50 l

- › Gerät zum Vakuumgaren
- › für GN Behälter bis 50 l (nicht enthalten)
- › Korpus aus Edelstahl
- › Steuerung mit 5 Garprogrammen
- › Display für Wassertemperatur, Kerntemperaturfühler und Timer
- › Stop bei fehlendem Wasser
- › Lieferung ohne Kerntemperaturfühler

B x T x H/mm:	Anschlusswert:	Artikel-Nr.:	Preis:
150 x 240 x 390	230 V / 2,00 kW	245020	995,00 €

Kerntemperaturfühler für Sous-Vide Garer

passend für:	Artikel-Nr.:	Preis:
245019-245020	240054	345,00 €





Elektro-Grillplatte, glatt, 1 Heizzone

- › Grillfläche: 320 x 480 mm
- › Temperaturbereich: 50°C bis 300°C
- › Grillfläche aus Stahl, sandgestrahlt
- › Edelstahlkorpus mit Stellfüßen
- › Fettauffangschublade

B x T x H/mm: 330 x 540 x 220
Anschlusswert: 230 V / 3,00 kW
Artikel-Nr.: **243001**

Preis: **259,00 €**



Elektro-Grillplatte, glatt, 2 Heizzonen

- › Grillfläche: 650 x 480 mm
- › Temperaturbereich: 50°C bis 300°C
- › Grillfläche aus Stahl, sandgestrahlt
- › Edelstahlkorpus mit Stellfüßen
- › Fettauffangschublade

B x T x H/mm: 660 x 540 x 220
Anschlusswert: 400 V / 6,00 kW
Artikel-Nr.: **243002**

Preis: **410,00 €**



Elektro-Grillplatte, 1/2 glatt, 1/2 gerillt, 2 Heizzonen

- › Grillfläche: 650 x 480 mm
- › Temperaturbereich: 50°C bis 300°C
- › Grillfläche aus Stahl, sandgestrahlt
- › Edelstahlkorpus mit Stellfüßen
- › Fettauffangschublade

B x T x H/mm: 660 x 540 x 220
Anschlusswert: 400 V / 6,00 kW
Artikel-Nr.: **243005**

Preis: **495,00 €**



Gas-Grillplatte, glatt, 1 Heizzone

- › Grillfläche: 320 x 480 mm
- › Temperaturbereich: 50°C bis 300°C
- › Grillfläche aus Stahl, sandgestrahlt
- › Edelstahlkorpus mit Stellfüßen
- › Fettauffangschublade

B x T x H/mm: 330 x 600 x 220
Anschlusswert: 4,00 kW
Artikel-Nr.: **243003**

Preis: **339,00 €**



Gas-Grillplatte, glatt, 2 Heizzonen

- › Grillfläche: 650 x 480 mm
- › Temperaturbereich: 50°C bis 300°C
- › Grillfläche aus Stahl, sandgestrahlt
- › Edelstahlkorpus mit Stellfüßen
- › Fettauffangschublade

B x T x H/mm: 660 x 600 x 220
Anschlusswert: 8,00 kW
Artikel-Nr.: **243004**

Preis: **618,00 €**



Gas-Grillplatte, 1/2 glatt, 1/2 gerillt, 2 Heizzonen

- › Grillfläche: 650 x 480 mm
- › Temperaturbereich: 50°C bis 300°C
- › Grillfläche aus Stahl, sandgestrahlt
- › Edelstahlkorpus mit Stellfüßen
- › Fettauffangschublade

B x T x H/mm: 660 x 600 x 220
Anschlusswert: 8,00 kW
Artikel-Nr.: **243006**

Preis: **673,00 €**



Gas-Lavasteingrill, 8 Brenner Grillfläche: 960 x 540 mm

- › schwerer Gusseisenrost, wendbar
- › 1 Seite für Fleisch, 1 Seite für Fisch
- › Grillrost 4-fach höhenverstellbar
- › Kochzonen getrennt regelbar

B x T x H/mm: 1140 x 700 x 330
Anschlusswert: 23,00 kW
Artikel-Nr.: **243110**

Preis: **1.999,00 €**



Gas-Lavasteingrill, 6 Brenner Grillfläche: 640 x 540 mm

- › schwerer Gusseisenrost, wendbar
- › 1 Seite für Fleisch, 1 Seite für Fisch
- › Grillrost 4-fach höhenverstellbar
- › Kochzonen getrennt regelbar

B x T x H/mm: 810 x 700 x 330
Anschlusswert: 17,00 kW
Artikel-Nr.: **243109**

Preis: **1.599,00 €**



Unterschrank für 243110 mit 2 Flügeltüren

- › zerlegte Lieferung
- › Selbstmontage notwendig

B x T x H/mm: 1140 x 700 x 520
Artikel-Nr.: **240011**

Preis: **885,00 €**



Unterschrank für 243109 mit 2 Flügeltüren

- › zerlegte Lieferung
- › Selbstmontage notwendig

B x T x H/mm: 810 x 700 x 520
Artikel-Nr.: **240010**

Preis: **772,00 €**



Glaskeramik-Kontaktgrill, oben + unten glatt

- › Grillfläche: 270 x 300 mm
- › Korpus aus rostfreiem Stahl
- › schnelle Temperaturleistung
- › einfach zu reinigen
- › mit Fettauffangschale
- › Temperatur bis 300°C
- › obere Platte selbstausgleichend
- › untere Platte glatt, Dicke 5 mm

B x T x H/mm: 340 x 450 x 190
Anschlusswert: 230 V / 1,70 kW
Artikel-Nr.: **255023**

Preis: **640,00 €**



Glaskeramik-Kontaktgrill, oben gerillt + unten glatt

- › Grillfläche: 400 x 300 mm
- › Korpus aus rostfreiem Stahl
- › schnelle Temperaturleistung
- › einfach zu reinigen
- › mit Fettauffangschale
- › Temperatur bis 300°C
- › obere Platte selbstausgleichend
- › untere Platte glatt, Dicke 5 mm

B x T x H/mm: 490 x 450 x 190
Anschlusswert: 230 V / 2,00 kW
Artikel-Nr.: **255026**

Preis: **725,00 €**



Glaskeramik-Kontaktgrill, oben + unten glatt

- › Grillfläche: 550 x 300 mm
- › Korpus aus rostfreiem Stahl
- › schnelle Temperaturleistung
- › einfach zu reinigen
- › mit Fettauffangschale
- › Temperatur bis 300°C
- › obere Platte selbstausgleichend
- › untere Platte glatt, Dicke 5 mm

B x T x H/mm: 630 x 450 x 190
Anschlusswert: 230 V / 3,40 kW
Artikel-Nr.: **255027**

Preis: **999,00 €**



Glaskeramik-Kontaktgrill, oben gerillt + unten glatt

- › Grillfläche: 270 x 300 mm
- › Korpus aus rostfreiem Stahl
- › schnelle Temperaturleistung
- › einfach zu reinigen
- › mit Fettauffangschale
- › Temperatur bis 300°C
- › obere Platte selbstausgleichend
- › untere Platte glatt, Dicke 5 mm

B x T x H/mm: 340 x 450 x 190
Anschlusswert: 230 V / 1,70 kW
Artikel-Nr.: **255024**

Preis: **640,00 €**



Glaskeramik-Kontaktgrill, oben + unten glatt

- › Grillfläche: 400 x 300 mm
- › Korpus aus rostfreiem Stahl
- › schnelle Temperaturleistung
- › einfach zu reinigen
- › mit Fettauffangschale
- › Temperatur bis 300°C
- › obere Platte selbstausgleichend
- › untere Platte glatt, Dicke 5 mm

B x T x H/mm: 490 x 450 x 190
Anschlusswert: 230 V / 2,00 kW
Artikel-Nr.: **255025**

Preis: **725,00 €**



Glaskeramik-Kontaktgrill, oben gerillt + unten glatt

- › Grillfläche: 550 x 300 mm
- › Korpus aus rostfreiem Stahl
- › schnelle Temperaturleistung
- › einfach zu reinigen
- › mit Fettauffangschale
- › Temperatur bis 300°C
- › obere Platte selbstausgleichend
- › untere Platte glatt, Dicke 5 mm

B x T x H/mm: 630 x 450 x 190
Anschlusswert: 230 V / 3,40 kW
Artikel-Nr.: **255028**

Preis: **999,00 €**

Kontaktgrills

black

i Elektro-Kontaktgrill

- › Außengehäuse aus Edelstahl
- › Grillplatte aus Gusseisen
- › mit Fettauffangschale
- › mit Kontrollleuchte
- › mit Ein- / Ausschalter
- › Temperatur stufenlos bis 300°C



Elektro-Kontaktgrill oben + unten gerillt

- › Grillfläche: 250 x 250 mm
- › 1 Heizzone

B x T x H/mm: 290 x 440 x 300
Anschlusswert: 230 V / 1,75 kW
Artikel-Nr.: **255016**

Preis: **199,00 €**



Elektro-Kontaktgrill oben + unten gerillt

- › Grillfläche: 360 x 270 mm
- › 1 Heizzone

B x T x H/mm: 410 x 500 x 300
Anschlusswert: 230 V / 2,50 kW
Artikel-Nr.: **255009**

Preis: **229,00 €**



Elektro-Kontaktgrill oben + unten glatt

- › Grillfläche: 360 x 270 mm
- › 1 Heizzone

B x T x H/mm: 410 x 500 x 300
Anschlusswert: 230 V / 2,50 kW
Artikel-Nr.: **255021**

Preis: **229,00 €**



Elektro-Kontaktgrill oben + unten gerillt

- › Grillfläche: 450 x 270 mm
- › 1 Heizzone

B x T x H/mm: 510 x 500 x 300
Anschlusswert: 230 V / 3,00 kW
Artikel-Nr.: **255010**

Preis: **274,00 €**



Elektro-Kontaktgrill oben + unten gerillt

- › Grillfläche: 520 x 240 mm
- › 2 Heizzonen

B x T x H/mm: 560 x 440 x 300
Anschlusswert: 230 V / 3,50 kW
Artikel-Nr.: **255011**

Preis: **349,00 €**



Elektro-Kontaktgrill, oben gerillt + unten glatt

- › Grillfläche: 450 x 270 mm
- › 2 Heizzonen
- › Ober- und Unterhitze getrennt regelbar

B x T x H/mm: 510 x 500 x 300
Anschlusswert: 230 V / 3,00 kW
Artikel-Nr.: **255014**

Preis: **349,00 €**



Elektro-Kontaktgrill, oben gerillt unten 1/2 gerillt + 1/2 glatt

- › 2 Grillflächen: á 360 x 270 mm
- › 2 getrennte Heizzonen
- › 2 x 230 V Anschluss erforderlich

B x T x H/mm: 820 x 500 x 300
Anschlusswert: 230 V / 5,00 kW
Artikel-Nr.: **255017**

Preis: **465,00 €**



Elektro-Kontaktgrill, oben gerillt + unten glatt

- › Grillfläche: 450 x 270 mm
- › 1 Heizzone

B x T x H/mm: 510 x 500 x 300
Anschlusswert: 230 V / 3,00 kW
Artikel-Nr.: **255012**

Preis: **274,00 €**



Elektro-Kontaktgrill, oben + unten glatt

- › Grillfläche: 450 x 270 mm
- › 1 Heizzone

B x T x H/mm: 510 x 500 x 300
Anschlusswert: 230 V / 3,00 kW
Artikel-Nr.: **255022**

Preis: **274,00 €**



Elektro-Kontaktgrill, oben gerillt + unten glatt

- › Grillfläche: 520 x 240 mm
- › 2 Heizzonen

B x T x H/mm: 560 x 440 x 300
Anschlusswert: 230 V / 3,50 kW
Artikel-Nr.: **255013**

Preis: **349,00 €**



Gas-Dönergrill GD3

- › für max. 40 kg Fleisch bei 450 mm Höhe
- › Gerätehöhe mit Motor 920 mm
- › 3 Doppelbrenner mit 3 Heizzonen
- › inkl. Motor und eckiger Fettwanne
- › Dönerschaufel nicht im Lieferumfang
- › 230 V Anschluss erforderlich

B x T x H/mm: 525 x 680 x 920
Anschlusswert: 8,40 kW
Artikel-Nr.: **254010**

Preis: **899,00 €**



Gas-Dönergrill GD4

- › für max. 70 kg Fleisch bei 630 mm Höhe
- › Gerätehöhe mit Motor 1120 mm
- › 4 Doppelbrenner mit 4 Heizzonen
- › inkl. Motor und eckiger Fettwanne
- › Dönerschaufel nicht im Lieferumfang
- › 230 V Anschluss erforderlich

B x T x H/mm: 550 x 740 x 1120
Anschlusswert: 14,00 kW
Artikel-Nr.: **254011**

Preis: **965,00 €**



Ablageschale für Dönermesser

- › Edelstahl, spülmaschinenfest
- › mit Gummifüßen

B x T x H/mm: 210 x 150 x 80
Artikel-Nr.: **256005**

Preis: **49,00 €**



Elektro-Dönermesser für 90 kg Fleisch/Tag

- › Nenndrehzahl: 7.500 U/min.
- › wasserdichtes Handteil, nur 758 g
- › Schnitttiefe (stufenlos): 0 bis 10 mm
- › vollautomatisches Waschprogramm
- › 2 DICK Kreismesser glatt ø 80 mm

Anschlusswert: 230 V / 0,20 kW
Artikel-Nr.: **256001**

Preis: **765,00 €**



Dönerschaufel

ø/mm: 220
Artikel-Nr.: **250001**

Preis: **37,00 €**

ø/mm: 260
Artikel-Nr.: **250002**

Preis: **42,00 €**

ø/mm: 300
Artikel-Nr.: **250003**

Preis: **47,00 €**

Gas-Hockerkocher

- › starke Vertikal-Brenner fürs Wok-Kochen
- › Auflagerost für Töpfe bis \varnothing 600 mm
- › Brenner abnehmbar für einfache Reinigung
- › herausnehmbare Auffangwanne
- › Gasventile mit Pilotflamme für Brennerzündung
- › Gehäuse in Edelstahl AISI 304
- › Beine: 40 x 40 mm
- › ab Werk auf Erdgas eingestellt
- › Umrüstsatz für Flüssiggas liegt bei



Gas-Hockerkocher 12 kW

B x T x H/mm: 600 x 600 x 500
 Anschlusswert: 12,00 kW
 Artikel-Nr.: **235002**

Preis: **995,00 €**



Gas-Hockerkocher 18 kW

B x T x H/mm: 600 x 600 x 500
 Anschlusswert: 18,00 kW
 Artikel-Nr.: **235003**

Preis: **1.295,00 €**



Elektro-Reiskocher, 5 l

- › Abschaltautomatik
- › Warmhaltefunktion
- › Innenbehälter antihafbeschichtet
- › mit Siebeinsatz und Reislöffel
- › mit Reismengen-Messbecher

B x T x H/mm: 311 x 289 x 284
 Anschlusswert: 230 V / 0,65 kW
 Artikel-Nr.: **236005**

Preis: **76,00 €**



Elektro-Hockerkocher 5 kW

- › Kochfeld \varnothing 400 mm
- › 4-stufige Leistungssteuerung

B x T x H/mm: 568 x 568 x 570
 Anschlusswert: 400 V / 5,00 kW
 Artikel-Nr.: **242001**

Preis: **795,00 €**

Wokherde

black

Gas-Wokherde

- › Vertikal-Brenner
- › Oberteil aus verstärktem Stahl AISI 304, 2,5 mm
- › Panel abnehmbar für schnelle und leichte Reinigung
- › Auffangwanne, Ablauf und Überlauf
- › Wok-Aufnahme aus Gusseisen mit Sichtfenstern
- › Gashahn mit Pilotflamme
- › Hochleistungsbrenner (hohe Effizienz) mit Messingkappe abnehmbar für leichte Reinigung und Wartung
- › höhenverstellbare Füße aus Edelstahl



Gas-Wokherd 2 Brenner

B x T x H/mm:	Anschlusswert:	Brenner:	Artikel-Nr.:	Preis:
550 x 1100 x 900	24,00 kW	2 x 12,00 kW	231011	2.720,00 €
550 x 1100 x 900	36,00 kW	2 x 18,00 kW	231014	2.990,00 €



Gas-Wokherd 4 Brenner

B x T x H/mm:	Anschlusswert:	Brenner:	Artikel-Nr.:	Preis:
1100 x 1100 x 900	48,00 kW	4 x 12,00 kW	231012	4.280,00 €
1100 x 1100 x 900	72,00 kW	4 x 18,00 kW	231015	4.840,00 €



Gas-Wokherd 6 Brenner

B x T x H/mm:	Anschlusswert:	Brenner:	Artikel-Nr.:	Preis:
1650 x 1100 x 900	72,00 kW	6 x 12,00 kW	231013	5.790,00 €
1650 x 1100 x 900	108,00 kW	6 x 18,00 kW	231016	6.680,00 €

Gasgeräte sind auf Erdgas eingestellt. Flüssiggas-Düsen liegen bei.

Gas-Wokherd 2 Brenner

B x T x H/mm:	Anschlusswert:	Brenner:	Artikel-Nr.:	Preis:
1100 x 700 x 900	24,00 kW	2 x 12,00 kW	231017	2.640,00 €
1100 x 700 x 900	36,00 kW	2 x 18,00 kW	231019	2.940,00 €



Gas-Wokherd 3 Brenner

B x T x H/mm:	Anschlusswert:	Brenner:	Artikel-Nr.:	Preis:
1650 x 700 x 900	36,00 kW	3 x 12,00 kW	231018	3.530,00 €
1650 x 700 x 900	54,00 kW	3 x 18,00 kW	231020	3.980,00 €



Gas-Wokherd 2 Brenner, beidseitige Bedienung

B x T x H/mm:	Anschlusswert:	Brenner:	Artikel-Nr.:	Preis:
550 x 1100 x 900	24,00 kW	2 x 12,00 kW	231021	2.740,00 €
550 x 1100 x 900	36,00 kW	2 x 18,00 kW	231024	2.990,00 €



Gas-Wokherd 4 Brenner, beidseitige Bedienung

B x T x H/mm:	Anschlusswert:	Brenner:	Artikel-Nr.:	Preis:
1100 x 1100 x 900	48,00 kW	4 x 12,00 kW	231022	4.290,00 €
1100 x 1100 x 900	72,00 kW	4 x 18,00 kW	231025	4.860,00 €



Gas-Wokherd 6 Brenner, beidseitige Bedienung

B x T x H/mm:	Anschlusswert:	Brenner:	Artikel-Nr.:	Preis:
1650 x 1100 x 900	72,00 kW	6 x 12,00 kW	231023	5.830,00 €
1650 x 1100 x 900	108,00 kW	6 x 18,00 kW	231026	6.690,00 €





Wassersäule 360° schwenkbar

Artikel-Nr.: **230007**

Preis: **388,00 €**



Wasserhahn mit 2 Düsen

Artikel-Nr.: **230006**

Preis: **358,00 €**

Nudelkorb GN 2/3 für Nudelkocher/Dim Sum

› passend für 249007 - 249010

B x T x H/mm: 328 x 298 x 215

Artikel-Nr.: **240050**

Preis: **117,00 €**

Nudelkorb GN 1/1 für Nudelkocher/Dim Sum

› passend für 249007 - 249010

B x T x H/mm: 488 x 298 x 215

Artikel-Nr.: **240049**

Preis: **174,00 €**

Nudelkorb GN 1/2 für Nudelkocher/Dim Sum

› passend für 249007 - 249010

B x T x H/mm: 243 x 298 x 215

Artikel-Nr.: **240051**

Preis: **110,00 €**

Nudelkorb GN 1/3 für Nudelkocher/Dim Sum

› passend für 249007 - 249010

B x T x H/mm: 163 x 298 x 215

Artikel-Nr.: **240052**

Preis: **90,00 €**

Nudelkorb GN 1/6 für Nudelkocher/Dim Sum

› passend für 249007 - 249010

B x T x H/mm: 152 x 298 x 215

Artikel-Nr.: **240053**

Preis: **60,00 €**

Arbeitsplatte für Wokherde und Nudelkocher mit hinterem Spritzschutz

› für Wokherde 231011, 231014, 231021, 231024 und Nudelkocher 249007 bis 249010

B x T/mm: 550 x 200

Artikel-Nr.: **230011**

Preis: **89,00 €**

Arbeitsplatte für Wokherde mit hinterem Spritzschutz

› für Wokherde 231012, 231015, 231017, 231019, 231022, 231025

B x T/mm: 1100 x 200

Artikel-Nr.: **230012**

Preis: **135,00 €**

› für Wokherde 231013, 231016, 231018, 231020, 231023, 231026

B x T/mm: 1650 x 200

Artikel-Nr.: **230013**

Preis: **178,00 €**

Flügel für Wokherde Breite 550 mm

Artikel-Nr.: **230008**

Preis: **145,00 €**

Flügel für Wokherde Breite 1100 mm

Artikel-Nr.: **230009**

Preis: **315,00 €**

Schiebetüren für Wokherde Breite 1650 mm

Artikel-Nr.: **230010**

Preis: **343,00 €**



Elektro-Nudelkocher Dim Sum GN 1/1

B x T x H/mm: 550 x 1100 x 900
Anschlusswert: 400 V / 9,00 kW
Artikel-Nr.: **249008**

Preis: **3.090,00 €**



Elektro-Nudelkocher Dim Sum GN 1/1 beidseitige Bedienung

B x T x H/mm: 550 x 1100 x 900
Anschlusswert: 400 V / 9,05 kW
Artikel-Nr.: **249010**

Preis: **3.090,00 €**

Nudelkocher / Dim Sum

- › 35 l Edelstahlbecken in AISI 316
- › mit Überlaufschutz und Wassereinlauf
- › Hochleistungs-Dampferzeuger für das gleichmäßige Garen in Bambuskörben
- › inkl. gelochter Edelstahl-Beckenabdeckung
- › Beckenabdeckung mit Lochung für Bambuskörbe optional lieferbar
- › Wasserablass im Unterschrank
- › automatische Beckenfüllung mit Druckschalter
- › mit höhenverstellbaren Edelstahlfüßen
- › Korpus mit Türen



Gas-Nudelkocher Dim Sum GN 1/1

› ab Werk auf Erdgas eingestellt
› Umrüstsatz für Flüssiggas liegt bei

B x T x H/mm: 550 x 1100 x 900
Anschlusswert: 10,50 kW
Artikel-Nr.: **249007**

Preis: **2.870,00 €**



Gas-Nudelkocher Dim Sum GN 1/1 beidseitige Bedienung

› ab Werk auf Erdgas eingestellt
› Umrüstsatz für Flüssiggas liegt bei

B x T x H/mm: 550 x 1100 x 900
Anschlusswert: 10,50 kW
Artikel-Nr.: **249009**

Preis: **2.890,00 €**

Gasgeräte sind auf Erdgas eingestellt. Flüssiggas-Düsen liegen bei.

Teppanyaki-Grills

black



Elektro-Teppanyaki-Grill

- › offener Unterbau
- › Gehäuse in Edelstahl AISI 304
- › verchromte Grillplatte: 20 mm stark
- › Temperaturbereich: 100°C bis 300°C
- › mit speziellen high-performance Wolframheizungen
- › Sicherheitsthermometer manuell zurückstellbar
- › mit Kontrollleuchte

B x T x H/mm:	Anschlusswert:	Artikel-Nr.:	Preis:
1100 x 700 x 900	400 V / 15,00 kW	234010	4.540,00 €
1650 x 700 x 900	400 V / 20,00 kW	234013	5.970,00 €



Gas-Teppanyaki-Grill

- › offener Unterbau
- › Gehäuse in Edelstahl AISI 304
- › verchromte Grillplatte: 20 mm stark
- › Temperaturbereich: 100°C bis 300°C
- › effiziente Edelstahl-Brenner
- › mit Pilotflamme
- › ab Werk auf Erdgas eingestellt
- › Umrüstsatz für Flüssiggas liegt bei

B x T x H/mm:	Anschlusswert:	Artikel-Nr.:	Preis:
1100 x 700 x 900	14,00 kW	234008	4.180,00 €
1100 x 700 x 900	21,00 kW	234009	4.380,00 €
1650 x 700 x 900	21,00 kW	234011	5.360,00 €
1650 x 700 x 900	28,00 kW	234012	5.590,00 €

Wandhaube in Schrägform mit Filter: Typ A

700 mm Tiefe – benötigt Montage-Kit 310007, siehe Zubehör

B x T x H/mm:	Luftmenge:	Anschlusswert:	Filter:	Artikel-Nr.:	Preis:
1000 x 700 x 450	1000 m³/h	0,18 kW / 1,8 A	2	311012	1.463,00 €
1200 x 700 x 450	1000 m³/h	0,18 kW / 1,8 A	2	311013	1.483,00 €
1400 x 700 x 450	1200 m³/h	0,18 kW / 1,8 A	2	311014	1.499,00 €
1600 x 700 x 450	1350 m³/h	0,18 kW / 1,8 A	2	311015	1.521,00 €
1800 x 700 x 450	1500 m³/h	0,18 kW / 1,8 A	3	311016	1.643,00 €
2000 x 700 x 450	1700 m³/h	0,42 kW / 3,8 A	4	311017	1.788,00 €
2200 x 700 x 450	1700 m³/h	0,42 kW / 3,8 A	4	311018	1.826,00 €
2400 x 700 x 450	1700 m³/h	0,42 kW / 3,8 A	4	311019	1.867,00 €
2600 x 700 x 450	2200 m³/h	0,42 kW / 3,8 A	4	311020	1.911,00 €
2800 x 700 x 450	2400 m³/h	0,42 kW / 3,8 A	5	311021	2.115,00 €
3000 x 700 x 450	2600 m³/h	0,42 kW / 3,8 A	6	311022	2.259,00 €

900 mm Tiefe – benötigt Montage-Kit 310007, siehe Zubehör

B x T x H/mm:	Luftmenge:	Anschlusswert:	Filter:	Artikel-Nr.:	Preis:
1200 x 900 x 450	1000 m³/h	0,18 kW / 1,8 A	3	315012	1.479,00 €
1400 x 900 x 450	1200 m³/h	0,18 kW / 1,8 A	3	315013	1.511,00 €
1600 x 900 x 450	1300 m³/h	0,18 kW / 1,8 A	3	315014	1.548,00 €
1800 x 900 x 450	1500 m³/h	0,18 kW / 1,8 A	3	315015	1.689,00 €
2000 x 900 x 450	2200 m³/h	0,42 kW / 3,8 A	4	315016	1.841,00 €
2200 x 900 x 450	2300 m³/h	0,42 kW / 3,8 A	4	315017	1.887,00 €
2400 x 900 x 450	2400 m³/h	0,42 kW / 3,8 A	4	315018	1.938,00 €
2600 x 900 x 450	2500 m³/h	0,42 kW / 3,8 A	4	315019	1.988,00 €
2800 x 900 x 450	2600 m³/h	0,42 kW / 3,8 A	5	315020	2.194,00 €
3000 x 900 x 450	2800 m³/h	0,42 kW / 3,8 A	6	315021	2.346,00 €

VDI 2052 vor Bestellung / Einbau beachten:

Flammendurchschlag: Gemäß DIN 18869-5 Punkt 8.2 darf bei Abscheidern der Bauart A kein Flammendurchschlag erfolgen. Abscheider, die bei der Prüfung nach 8.2 Flammendurchschlag zulassen oder Abscheider ohne Prüfung nach 8.2 sind Abscheider der Bauart B.

Achtung: Abscheider der Bauart B dürfen nicht über thermischen Geräten mit erhöhter Brandgefahr eingesetzt werden!

Hauben mit Abscheidern bzw. Flammenschutzfiltern Typ B sind auf Anfrage innerhalb 2 Wochen lieferbar. Preise auf Anfrage.

Einsatzgebiete für Abscheider Typ A + B:

Küchenbereiche zulässig für Type A:

- › Küchenbereiche mit thermischen Geräten (z. B. Garküchen, Cook & Chill)
- › Frontcookingbereiche

Küchenbereiche zulässig für Typ B:

- › Speisenausgabe, Lagerung und Spülküche

Wandhauben mit Ventilator und Regler

- › mit eingebautem Ventilator und Regler
- › Anschlusswert für alle Hauben: 230 V
- › komplett aus Edelstahl, punktgeschweißt
- › herausnehmbare Fettauffangfilter: 400 x 500 x 25 mm
- › rundumlaufende Fettauffangrinne mit eingelassenem Fettablassventil
- › inkl. Aufbaubeleuchtung, ohne Verdrahtung
- › spritzwassergeschützt IP.54
- › stufenloser Digital-Regler
- › freier Schaltkontakt im Regler für Anschluss an Gasventil



Wandhauben

black

i Wandhauben ohne Ventilator und Regler

- › komplett aus Edelstahl, punktgeschweißt
- › herausnehmbare Fettauffangfilter:
400 x 500 x 25 mm
- › rundumlaufende Fettauffangrinne mit
eingelassenem Fettablassventil
- › Einbaubeleuchtung ohne Verdrahtung
- › mit Edelstahlverkleidung und
Plexiglasabdeckung
- › spritzwassergeschützt IP.54

Wandhaube in Schrägform mit Filter: Typ A

700 mm Tiefe – benötigt Montage-Kit 310007, siehe Zubehör

B x T x H/mm:	Luftmenge:	Filter/mm:	Artikel-Nr.:	Preis:
1200 x 700 x 450	900 m ³ /h	2 x 400 x 500	312011	883,00 €
1400 x 700 x 450	900 m ³ /h	2 x 400 x 500	312012	919,00 €
1600 x 700 x 450	1350 m ³ /h	2 x 400 x 500	312013	950,00 €
1800 x 700 x 450	1350 m ³ /h	3 x 400 x 500	312014	1.081,00 €
2000 x 700 x 450	1800 m ³ /h	4 x 400 x 500	312015	1.232,00 €
2200 x 700 x 450	1800 m ³ /h	4 x 400 x 500	312016	1.275,00 €
2400 x 700 x 450	1800 m ³ /h	4 x 400 x 500	312017	1.323,00 €
2600 x 700 x 450	2250 m ³ /h	4 x 400 x 500	312018	1.372,00 €
2800 x 700 x 450	2250 m ³ /h	5 x 400 x 500	312019	1.578,00 €
3000 x 700 x 450	2700 m ³ /h	6 x 400 x 500	312020	1.727,00 €

900 mm Tiefe – benötigt Montage-Kit 310007, siehe Zubehör

B x T x H/mm:	Luftmenge:	Filter/mm:	Artikel-Nr.:	Preis:
1200 x 900 x 450	1200 m ³ /h	2 x 400 x 500	313012	875,00 €
1400 x 900 x 450	1200 m ³ /h	2 x 400 x 500	313013	929,00 €
1600 x 900 x 450	1800 m ³ /h	2 x 400 x 500	313014	982,00 €
1800 x 900 x 450	1800 m ³ /h	3 x 400 x 500	313015	1.137,00 €
2000 x 900 x 450	2400 m ³ /h	4 x 400 x 500	313016	1.289,00 €
2200 x 900 x 450	2400 m ³ /h	4 x 400 x 500	313017	1.335,00 €
2400 x 900 x 450	2400 m ³ /h	4 x 400 x 500	313018	1.382,00 €
2600 x 900 x 450	3000 m ³ /h	4 x 400 x 500	313019	1.434,00 €
2800 x 900 x 450	3000 m ³ /h	5 x 400 x 500	313020	1.641,00 €
3000 x 900 x 450	3600 m ³ /h	6 x 400 x 500	313021	1.788,00 €

1100 mm Tiefe – benötigt Montage-Kit 310007, siehe Zubehör

B x T x H/mm:	Luftmenge:	Filter/mm:	Artikel-Nr.:	Preis:
1200 x 1100 x 450	1200 m ³ /h	2 x 400 x 500	314013	923,00 €
1400 x 1100 x 450	1200 m ³ /h	2 x 400 x 500	314014	972,00 €
1600 x 1100 x 450	1800 m ³ /h	2 x 400 x 500	314015	1.028,00 €
1800 x 1100 x 450	1800 m ³ /h	3 x 400 x 500	314016	1.176,00 €
2000 x 1100 x 450	2400 m ³ /h	4 x 400 x 500	314017	1.342,00 €
2200 x 1100 x 450	2400 m ³ /h	4 x 400 x 500	314018	1.396,00 €
2400 x 1100 x 450	2400 m ³ /h	4 x 400 x 500	314019	1.449,00 €
2600 x 1100 x 450	3000 m ³ /h	4 x 400 x 500	314020	1.503,00 €
2800 x 1100 x 450	3000 m ³ /h	5 x 400 x 500	314021	1.715,00 €
3000 x 1100 x 450	3600 m ³ /h	6 x 400 x 500	314022	1.865,00 €



Wandhaube in Kastenform mit Filter: Typ A

900 mm Tiefe – benötigt Montage-Kit 310007, siehe Zubehör

B x T x H/mm:	Luftmenge:	Filter/mm:	Artikel-Nr.:	Preis:
1200 x 900 x 450	1200 m ³ /h	2 x 400 x 500	331010	875,00 €
1600 x 900 x 450	1800 m ³ /h	2 x 400 x 500	331011	952,00 €
1800 x 900 x 450	1800 m ³ /h	3 x 400 x 500	331012	1.129,00 €
2000 x 900 x 450	2400 m ³ /h	4 x 400 x 500	331013	1.299,00 €
2400 x 900 x 450	2400 m ³ /h	4 x 400 x 500	331014	1.372,00 €
2800 x 900 x 450	3000 m ³ /h	5 x 400 x 500	331015	1.620,00 €
3000 x 900 x 450	3600 m ³ /h	6 x 400 x 500	331016	1.799,00 €

1100 mm Tiefe – benötigt Montage-Kit 310007, siehe Zubehör

B x T x H/mm:	Luftmenge:	Filter/mm:	Artikel-Nr.:	Preis:
1200 x 1100 x 450	1200 m ³ /h	2 x 400 x 500	332014	933,00 €
1600 x 1100 x 450	1800 m ³ /h	2 x 400 x 500	332015	1.014,00 €
1800 x 1100 x 450	1800 m ³ /h	3 x 400 x 500	332016	1.196,00 €
2000 x 1100 x 450	2400 m ³ /h	4 x 400 x 500	332017	1.372,00 €
2400 x 1100 x 450	2400 m ³ /h	4 x 400 x 500	332018	1.443,00 €
2800 x 1100 x 450	3000 m ³ /h	5 x 400 x 500	332019	1.687,00 €
3000 x 1100 x 450	3600 m ³ /h	6 x 400 x 500	332020	1.875,00 €

1400 mm Tiefe – benötigt Montage-Kit 310007, siehe Zubehör

B x T x H/mm:	Luftmenge:	Filter/mm:	Artikel-Nr.:	Preis:
1200 x 1400 x 450	1200 m ³ /h	2 x 400 x 500	333012	954,00 €
1600 x 1400 x 450	1800 m ³ /h	2 x 400 x 500	333013	1.045,00 €
1800 x 1400 x 450	1800 m ³ /h	3 x 400 x 500	333014	1.239,00 €
2000 x 1400 x 450	2400 m ³ /h	4 x 400 x 500	333015	1.432,00 €
2400 x 1400 x 450	2400 m ³ /h	4 x 400 x 500	333016	1.517,00 €
2800 x 1400 x 450	3000 m ³ /h	5 x 400 x 500	333017	1.770,00 €
3000 x 1400 x 450	3600 m ³ /h	6 x 400 x 500	333018	1.970,00 €

VDI 2052 vor Bestellung / Einbau beachten:

Flammendurchschlag: Gemäß DIN 18869-5 Punkt 8.2 darf bei Abscheidern der Bauart A kein Flammendurchschlag erfolgen. Abscheider, die bei der Prüfung nach 8.2 Flammendurchschlag zulassen oder Abscheider ohne Prüfung nach 8.2 sind Abscheider der Bauart B.

Achtung: Abscheider der Bauart B dürfen nicht über thermischen Geräten mit erhöhter Brandgefahr eingesetzt werden!

Hauben mit Abscheidern bzw. Flammenschutzfiltern Typ B sind auf Anfrage innerhalb 2 Wochen lieferbar. Preise auf Anfrage.

Einsatzgebiete für Abscheider Typ A + B:

Küchenbereiche zulässig für Type A:

- › Küchenbereiche mit thermischen Geräten (z. B. Garküchen, Cook & Chill)
- › Frontcookingbereiche

Küchenbereiche zulässig für Typ B:

- › Speisenausgabe, Lagerung und Spülküche

Wandhauben ohne Ventilator und Regler

i

› komplett aus Edelstahl, punktgeschweißt

› herausnehmbare Fettauffangfilter: 400 x 500 x 25 mm

› rundumlaufende Fettauffangrinne mit eingelassenem Fettablassventil

› Einbaubeleuchtung ohne Verdrahtung

› mit Edelstahlverkleidung und Plexiglasabdeckung

› spritzwassergeschützt IP:54



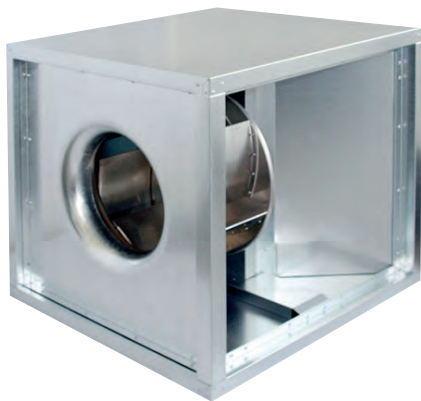

Airboxen

- › Motor außerhalb des Luftstromes
- › gemäß DIN 18869 und VDI 2052
- › doppelwandig mit 40 mm Schallsisolierung
- › Boden als Fettwanne ausgebildet
- › Thermokontakt auf Klemmen ausgeführt
- › spannungssteuerbarer Motor
- › Motorvollschutz durch externes Auslösegerät
- › rückwärtsgekrümmter Radialventilator
- › Ventilator mit hohem Wirkungsgrad
- › wartungsfreie Kugellager

B x T x H/mm:	Luftmenge:	Anschlusswert:	Artikel-Nr.:	Preis:
500 x 500 x 500	2600 m ³ /h	230 V / 0,45 kW / 4,1 A	362007	999,00 €
500 x 500 x 500	4200 m ³ /h	230 V / 1,32 kW / 5,3 A	362008	1.160,00 €
700 x 700 x 700	4300 m ³ /h	230 V / 0,50 kW / 3,5 A	362009	1.199,00 €
700 x 700 x 700	5900 m ³ /h	230 V / 0,79 kW / 5,0 A	362010	1.299,00 €
700 x 700 x 700	7800 m ³ /h	230 V / 1,43 kW / 7,1 A	362011	1.499,00 €



Wandkonsolen für Airboxen

- › schwere Ausführung
- › Stahl, galvanisch verzinkt
- › Wandaufgelänge: 230 mm
- › Profilstärke: 30 x 30 x 3 mm
- › Traglast: 290 kg

T/mm:	Artikel-Nr.:	Preis:
550	360015	60,00 €
850	360016	71,00 €



Ventilator zum Einbau in Hauben

Druck/Pa:	Luftmenge:	Anschlusswert:	Artikel-Nr.:	Preis:
260	2000 m ³ /h	230 V / 0,18 kW / 1,8 A	361001	352,00 €
260	3000 m ³ /h	230 V / 0,42 kW / 3,8 A	361002	384,00 €

Drehzahlregler für Airboxen

- › Kunststoff-Isogehäuse IP54
- › inkl. Motorschutz über Thermokontakt
- › inkl. Lichtschalter für Haubenbeleuchtung zum nachträglichen Einbau
- › Direktanschluss mit 2 A für Gas-Magnetventil
- › regelbar in 5 Stufen



B x T x H/mm:	Anschlusswert:	Artikel-Nr.:	Preis:
250 x 200 x 180	230 V	381001	147,00 €
250 x 200 x 180	230 V	381002	166,00 €
250 x 200 x 180	230 V	381003	186,00 €
310 x 230 x 200	230 V	381004	251,00 €
310 x 230 x 200	230 V	381005	352,00 €

Flammschutzfilter Typ A, DIN 18869

B x T x H/mm:	Artikel-Nr.:	Preis:
400 x 400 x 25	310008	91,00 €
400 x 500 x 25	310009	95,00 €



Drehzahlregler, stufenlos

B x T x H/mm:	Anschlusswert:	Artikel-Nr.:	Preis:
135 x 75 x 75	230 V / 1,38 kW	381006	99,00 €



Montagekit für Wandhauben

- › 1 Paar Ketten mit Haken
- › Wandhängeprofile mit Schraubensatz

L/mm:	Artikel-Nr.:	Preis:
1500	310007	49,50 €





Elektronische Plattformwaage bis 60 kg

- › für Batterie- und Netzbetrieb (230 V)
- › Ziffernschritt: 20 g
- › Wiegefläche: 370 x 300 mm
- › passende Anzegeeinheit im Lieferumfang enthalten
- › deutliche LCD-Flüssigkristallanzeige mit 17 mm hohen Zeichen
- › 3-Tasten-Folientastatur für einfache Bedienung
- › Trierung über den gesamten Wägebereich (subtraktiv)
- › Einheiten wahlweise kg, lbs oder oz
- › inkl. RS232-Datenschnittstelle
- › inkl. Anschlusskabel an Plattformwaage
- › Anzegeeinheit: 160 x 80 x 30 mm

B x T x H/mm:	Anschlusswert:	Artikel-Nr.:	Preis:
370 x 300 x 40	230 V	461006	150,00 €



Elektronische Portionswaage bis 30 kg

- › ungeeicht und nicht eichfähig
- › Anzeige kg, g, lbs und pcs für integriertes Stückzählungsprogramm
- › automatische Nullstellung
- › Trierung über gesamten Wägebereich / Mehrfach tara
- › Wiegefläche aus Edelstahl: 260 x 215 mm
- › serienmäßig mit 230 V Netzbetrieb und integriertem Akku ca. 80 h
- › Ziffernschritt 1 g

B x T x H/mm:	Anschlusswert:	Artikel-Nr.:	Preis:
260 x 310 x 125	230 V	461004	190,00 €



Elektronische Kompaktwaage bis 5 kg

- › für den Einsatz im gesamten nicht eichpflichtigen Kontrollbereich
- › Ziffernschritt: 1g, Tara-Funktion
- › Wiegefläche: 180 x 171 mm abnehmbar, Edelstahl rostfrei
- › Gehäuse: Edelstahl, Schutzklasse: IP67, abwischbare Folientastatur
- › Temperaturbereich: 10°C bis 40°C
- › großes LCD-Display mit Hinterleuchtung, Ziffernhöhe 30 mm
- › frei programmierbare Mindest- und Höchstwerte für Kontrollwägungen mit akustischer Unterstützung, Minusanzeige für Entnahmewägungen
- › automatische Nullstellung, automatische Abschaltung, Überlastanzeige
- › Batteriestandanzeige, Netz- und Akkubetrieb, Akku Betriebsdauer: ca. 15 h

B x T x H/mm:	Anschlusswert:	Artikel-Nr.:	Preis:
244 x 187 x 54	230 V	461009	160,00 €

Tellerstapelsystem PLATE MATE, Tischmodell

- › komplett aus Nirosta, Alu-eloxiert und Kunststoff
- › für alle Teller bis ø 330 mm
- › für Schüsseln mit Rand bis 50 mm Höhe
- › geeignet für runde, ovale und quadratische Formen
- › Haltevorrichtung ohne Werkzeug veränderbar
- › für Schräglage von Tellern / Platten

B x T x H/mm:	für Teller:	Artikel-Nr.:	Preis:
480 x 480 x 490	12	462005	168,00 €
480 x 480 x 730	24	462006	297,00 €
480 x 480 x 930	36	462007	376,00 €
480 x 480 x 1170	48	462008	465,00 €



Tellerstapelsystem PLATE MATE, fahrbar

- › komplett aus Nirosta, Alu-eloxiert und Kunststoff
- › für alle Teller bis ø 330 mm
- › für Schüsseln mit Rand bis 50 mm Höhe
- › geeignet für runde, ovale und quadratische Formen
- › Haltevorrichtung ohne Werkzeug veränderbar
- › für Schräglage von Tellern / Platten

B x T x H/mm:	Ausführung:	Teller:	Artikel-Nr.:	Preis:
600 x 600 x 1850	-	84	462011	899,00 €
655 x 655 x 1900	faltbar	84	462012	899,00 €
600 x 600 x 1430	faltbar	60	462013	782,00 €



Tellerstapelsystem PLATE MATE, Wandmodell

- › komplett aus Nirosta, Alu-eloxiert und Kunststoff
- › für alle Teller bis ø 330 mm
- › für Schüsseln mit Rand bis 50 mm Höhe
- › geeignet für runde, ovale und quadratische Formen
- › Haltevorrichtung ohne Werkzeug veränderbar
- › für Schräglage von Tellern / Platten

H/mm:	für Teller:	Artikel-Nr.:	Preis:
570	6	462001	109,00 €
770	9	462003	139,00 €
990	12	462004	168,00 €
1410	18	462009	208,00 €
1620	21	462010	248,00 €





Vakuumiergerät, 1 m³/h automatische Schweißung

- › Gehäuse aus Edelstahl
- › Trockenpumpe
- › benötigt geprägte Folienbeutel
- › Schweißbalkenlänge: 330 mm

B x T x H/mm: 390 x 260 x 130
Anschlusswert: 230 V / 0,37 kW
Artikel-Nr.: **442017**

Preis: **418,00 €**



Vakuumiergerät, 0,9 m³/h vollautomatisch oder manuell

- › doppelte Schweißnaht, Breite 300 mm
- › dreistufiges Schweißen
- › patentierter Verschlussgriff
- › 2 Vakuumstufen, Pulsfunktion
- › Soft-Touch mit Druckanzeige
- › Doppelkolbenpumpe, starker Motor
- › inkl. 20 Profi-Folienbeutel
- › inkl. Vakuumierschlauch für Behälter

B x T x H/mm: 400 x 260 x 113
Anschlusswert: 230 V / 0,13 kW
Artikel-Nr.: **442021**

Preis: **349,00 €**

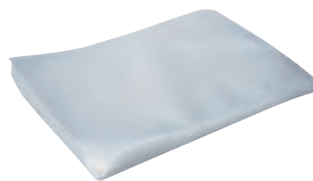

Folienbeutel, 50 Stück 110 Mikrometer, geprägt

B x T/mm: 160 x 230
Artikel-Nr.: **440012**

Preis: **7,60 €**

B x T/mm: 200 x 300
Artikel-Nr.: **440013**

Preis: **12,40 €**

B x T/mm: 300 x 400
Artikel-Nr.: **440014**

Preis: **21,00 €**

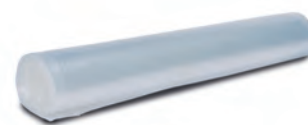

Folienrolle, 2 Rollen à 6 m 110 Mikrometer, geprägt

B/mm: 200
Artikel-Nr.: **440010**

Preis: **12,50 €**

B/mm: 300
Artikel-Nr.: **440011**

Preis: **17,30 €**

Folienrolle, 1 Rolle à 10 m 160-190 Mikrometer geprägt, extra stark

B/mm: 400
Artikel-Nr.: **440017**

Preis: **20,70 €**



Vakuumierer 4 m³/h, Kammer 220 x 300 x 67 mm

- › 4 m³/h Busch Vakuumpumpe
- › max. Beutelgröße 200 x 300 mm
- › Schweißbalkenlänge: 220 mm
- › Doppelschweißung
- › Zyklusdauer: 25 - 60 Sekunden
- › benötigt glatte Beutel

B x T x H/mm: 279 x 440 x 252
Anschlusswert: 230 V / 0,30 kW
Artikel-Nr.: **442015**

Preis: **1.199,00 €**



Vakuumierer 8 m³/h, Kammer 280 x 310 x 85 mm

- › 8 m³/h Busch Vakuumpumpe
- › max. Beutelgröße 250 x 350 mm
- › Schweißbalkenlänge 280 mm
- › Doppelschweißung
- › Zyklusdauer 20 - 50 Sekunden
- › benötigt glatte Beutel

B x T x H/mm: 330 x 450 x 295
Anschlusswert: 230 V / 0,35 kW
Artikel-Nr.: **442004**

Preis: **1.799,00 €**



Vakuumierer 16 m³/h, Kammer 350 x 370 x 150 mm

- › 16 m³/h Vakuumpumpe, ECO Line
- › max. Beutelgröße 330 x 450 mm
- › Schweißbalkenlänge 350 mm
- › Doppelschweißung
- › Zyklusdauer 20 - 40 Sekunden
- › benötigt glatte Beutel

B x T x H/mm: 450 x 525 x 385
Anschlusswert: 230 V / 0,55 kW
Artikel-Nr.: **442025**

Preis: **1.899,00 €**



Vakuumierer 4 m³/h, Kammer 280 x 310 x 85 mm

- › 4 m³/h Busch Vakuumpumpe
- › max. Beutelgröße 250 x 350 mm
- › Schweißbalkenlänge 280 mm
- › Doppelschweißung
- › Zyklusdauer 30 - 60 Sekunden
- › benötigt glatte Beutel

B x T x H/mm: 330 x 450 x 295
Anschlusswert: 230 V / 0,30 kW
Artikel-Nr.: **442003**

Preis: **1.499,00 €**



Vakuumierer 8 m³/h, Kammer 350 x 370 x 150 mm

- › 8 m³/h Busch Vakuumpumpe
- › max. Beutelgröße 330 x 450 mm
- › Schweißbalkenlänge 350 mm
- › Doppelschweißung
- › Zyklusdauer 20 - 45 Sekunden
- › benötigt glatte Beutel

B x T x H/mm: 450 x 525 x 385
Anschlusswert: 230 V / 0,40 kW
Artikel-Nr.: **442010**

Preis: **1.899,00 €**



Vakuumierer 16 m³/h, Kammer 350 x 370 x 150 mm

- › 16 m³/h Busch Vakuumpumpe
- › max. Beutelgröße 330 x 450 mm
- › Schweißbalkenlänge 350 mm
- › Doppelschweißung
- › Zyklusdauer 20 - 40 Sekunden
- › benötigt glatte Beutel

B x T x H/mm: 450 x 525 x 385
Anschlusswert: 230 V / 0,55 kW
Artikel-Nr.: **442005**

Preis: **2.188,00 €**



Vakuumierer 16 m³/h, Kammer 370 x 420 x 180 mm

- › 16 m³/h Busch Vakuumpumpe
- › max. Beutelgröße 400 x 450 mm
- › Schweißbalkenlänge 420 mm
- › Doppelschweißung
- › Zyklusdauer 20 - 60 Sekunden
- › benötigt glatte Beutel

B x T x H/mm:	Anschlusswert:	Artikel-Nr.:	Preis:
480 x 525 x 430	230 V / 0,55 kW	442007	2.399,00 €



Vakuumierer 16 m³/h, Kammer 420 x 460 x 180 mm

- › 16 m³/h Busch Vakuumpumpe
- › max. Beutelgröße 400 x 500 mm
- › Schweißbalkenlänge 420 mm
- › Doppelschweißung
- › Zyklusdauer 20 - 45 Sekunden
- › benötigt glatte Beutel

B x T x H/mm:	Anschlusswert:	Artikel-Nr.:	Preis:
480 x 610 x 470	230 V / 0,55 kW	442013	2.799,00 €



Vakuumierer 21 m³/h, Kammer 420 x 460 x 180 mm

- › 21 m³/h Busch Vakuumpumpe
- › max. Beutelgröße 400 x 500 mm
- › Schweißbalkenlänge 420 mm
- › Doppelschweißung
- › Zyklusdauer 20 - 45 Sekunden
- › benötigt glatte Beutel

B x T x H/mm:	Anschlusswert:	Artikel-Nr.:	Preis:
480 x 610 x 470	230 V / 1,00 kW	442016	3.059,00 €



Vakuumierer 16 m³/h mit Dampfsensor, Kammer 350 x 370 x 150 mm

- › 16 m³/h Busch Vakuumpumpe
- › Dampfsensorsteuerung
- › mit Akku-Stop-Funktion bis 99% Vakuum
- › 10 Speicherprogramme, Softair sanfte Rückbelüftung
- › max. Beutelgröße 350 x 400 mm
- › Schweißbalkenlänge 350 mm, Doppelschweißung
- › Zyklusdauer 20 - 45 Sekunden
- › vollautomatisches Reinigungsprogramm für Pumpe und Öl
- › benötigt glatte Beutel

B x T x H/mm:	Anschlusswert:	Artikel-Nr.:	Preis:
440 x 550 x 420	230 V / 0,55 kW	442024	3.099,00 €

Vakuumierer 21 m³/h mit Dampfsensor, Kammer 370 x 420 x 180 mm

- › 21 m³/h Busch Vakuumpumpe
- › Dampfsensorsteuerung
- › mit Akku-Stop-Funktion bis 99% Vakuum
- › 10 Speicherprogramme, Softair sanfte Zurückbelüftung
- › max. Beutelgröße 400 x 450 mm
- › Schweißbalkenlänge 420 mm, Doppelschweißung
- › Zyklusdauer 20 - 45 Sekunden
- › vollautomatisches Reinigungsprogramm für Pumpe und Öl
- › benötigt glatte Beutel

B x T x H/mm:	Anschlusswert:	Artikel-Nr.:	Preis:
480 x 520 x 450	230 V / 1,00 kW	442026	3.366,00 €



Vakuumierer 21 m³/h Vollausrüstung, mit Begasung, Kammer 420 x 460 x 180 mm

- › 21 m³/h Busch Vakuumpumpe
- › Dampfsensorsteuerung, Begasungsanlage
- › mit Akku-Stop-Funktion bis 99% Vakuum
- › 10 Speicherprogramme, Softair sanfte Zurückbelüftung
- › max. Beutelgröße 400 x 550 mm
- › Schweißbalkenlänge 420 mm, Doppelschweißung
- › Zyklusdauer 15 - 35 Sekunden
- › vollautomatisches Reinigungsprogramm für Pumpe und Öl
- › benötigt glatte Beutel

B x T x H/mm:	Anschlusswert:	Artikel-Nr.:	Preis:
480 x 610 x 470	230 V / 1,00 kW	442023	3.499,00 €



Vakuumierer 21 m³/h mit Dampfsensor, VacAssist App, Kammer 370 x 420 x 180 mm

- › 21 m³/h Busch Vakuumpumpe
- › Dampfsensorsteuerung
- › mit Akku-Stop-Funktion bis 99% Vakuum
- › Bluetooth Verbindung mit der VacAssist App
- › max. Beutelgröße 400 x 550 mm
- › Schweißbalkenlänge 420 mm, Doppelschweißung
- › Softair sanfte Zurückbelüftung
- › Marinierfunktion, Stufenvakuum, HACCP Datenspeicher
- › Zyklusdauer 15 - 35 Sekunden
- › vollautomatisches Reinigungsprogramm für Pumpe und Öl
- › benötigt glatte Beutel

B x T x H/mm:	Anschlusswert:	Artikel-Nr.:	Preis:
480 x 520 x 450	230 V / 1,00 kW	442028	3.465,00 €



Vakuumierer 21 m³/h mit Dampfsensor, VacAssist App, Kammer 420 x 460 x 180 mm

B x T x H/mm:	Anschlusswert:	Artikel-Nr.:	Preis:
480 x 610 x 470	230 V / 1,00 kW	442029	3.850,00 €



Vakuumierer 21 m³/h mit Dampfsensor, Kammer 520 x 406 x 180 mm

- › 21 m³/h Busch Vakuumpumpe
- › Dampfsensorsteuerung
- › mit Akku-Stop-Funktion bis 99% Vakuum
- › 10 Speicherprogramme
- › max. Beutelgröße 2 x 400 x 600 mm
- › Schweißbalkenlänge 2 x 405 mm
- › Doppelschweißung
- › Softair sanfte Zurückbelüftung
- › Zyklusdauer 15 - 35 Sekunden
- › vollautomatisches Reinigungsprogramm für Pumpe und Öl
- › benötigt glatte Beutel

B x T x H/mm:	Anschlusswert:	Artikel-Nr.:	Preis:
700 x 530 x 440	230 V / 1,00 kW	442027	3.762,00 €



Vakuumierer 63 m³/h mit Dampfsensor, Kammer 520 x 500 x 200 mm

- › 63 m³/h Dauerlauf-Vakuumpumpe Busch
- › Dampfsensorsteuerung
- › mit Akku-Stop-Funktion bis 99% Vakuum
- › 10 Speicherprogramme
- › max. Beutelgröße 2 x 500 x 550 mm
- › Schweißbalkenlänge 2 x 520 mm
- › Doppelschweißung
- › Softair sanfte Zurückbelüftung
- › Zyklusdauer 15 - 35 Sekunden
- › vollautomatisches Reinigungsprogramm für Pumpe und Öl
- › benötigt glatte Beutel

B x T x H/mm:	Anschlusswert:	Artikel-Nr.:	Preis:
700 x 690 x 1030	400 V / 3,50 kW	442006	5.999,00 €



Vakuumierer 100 m³/h, Doppelkammer 620 x 500 x 240 mm

- › 100 m³/h Busch Dauerlauf-Vakuumpumpe
- › flacher Maschinentisch aus 5 mm Edelstahl
- › Deckel aus 5 mm Edelstahl
- › Sensorsteuerung
- › mit Akku-Stop-Funktion bis 99% Vakuum
- › 10 Speicherprogramme
- › max. Beutelgröße 4 x 300 x 550 mm
- › Schweißbalkenlänge 2 x 620 mm
- › Doppelschweißung
- › Softair sanfte Zurückbelüftung
- › Zyklusdauer 15 - 35 Sekunden
- › vollautomatisches Reinigungsprogramm für Pumpe und Öl
- › benötigt glatte Beutel

B x T x H/mm:	Anschlusswert:	Artikel-Nr.:	Preis:
1545 x 900 x 1175	400 V / 5,00 kW	442030	12.999,00 €

Schrägschneider und Senkrechtschneider

- › eloxiertes Aluminium, Oberfläche poliert
- › belüfteter Motor mit Wärmeschutz
- › Messer aus Edelstahl, Schnittstärke: 0 bis 16 mm
- › mit festem Schutzring, mit Blockiersystem gemäß CE PRO
- › Anschlagplattenverriegelung gemäß CE PRO
- › mit einsteckbarem Messerschärfer



Schrägschneider Profi, Messer ø 220 mm

› Schnittkapazität: 195 x 155 mm

B x T x H/mm:	Anschlusswert:	Artikel-Nr.:	Preis:
380 x 490 x 370	230 V / 0,20 kW	411030	655,00 €

Schrägschneider Profi, Messer ø 250 mm

› Schnittkapazität: 230 x 175 mm

B x T x H/mm:	Anschlusswert:	Artikel-Nr.:	Preis:
425 x 525 x 380	230 V / 0,20 kW	411031	792,00 €

Schrägschneider Profi, Messer ø 270 mm

› Schnittkapazität: 230 x 188 mm

B x T x H/mm:	Anschlusswert:	Artikel-Nr.:	Preis:
425 x 535 x 405	230 V / 0,20 kW	411032	838,00 €

Schrägschneider Profi, Messer ø 300 mm

› Schnittkapazität: 265 x 210 mm

B x T x H/mm:	Anschlusswert:	Artikel-Nr.:	Preis:
480 x 640 x 515	230 V / 0,32 kW	411033	1.277,00 €

Senkrechtschneider, Messer ø 250 mm

› Schnittkapazität: 215 x 170 mm

B x T x H/mm:	Anschlusswert:	Artikel-Nr.:	Preis:
520 x 610 x 500	230 V / 0,26 kW	411028	899,00 €

Senkrechtschneider, Messer ø 300 mm

› Schnittkapazität: 215 x 215 mm

B x T x H/mm:	Anschlusswert:	Artikel-Nr.:	Preis:
520 x 610 x 500	230 V / 0,26 kW	411029	1.099,00 €



i Schrägschneider rot

- › Korpus und Schärfer in lackiertem Alu
- › Schutzplatte und Schlitten in eloxiertem Alu
- › belüfteter Motor mit Wärmeschutz
- › Messer aus Edelstahl
- › Schnittstärke: 0 bis 16 mm
- › mit festem Schutzring
- › mit Blockiersystem gemäß CE PRO
- › Anschlagplattenverriegelung gemäß CE PRO
- › mit integriertem Messerschleifer



Schrägschneider rot, Messer ø 220 mm

› Schnittkapazität: 190 x 160 mm

B x T x H/mm: 405 x 580 x 340
Anschlusswert: 230 V / 0,19 kW
Artikel-Nr.: **411034**

Preis: **579,00 €**



Schrägschneider rot, Messer ø 250 mm

› Schnittkapazität: 220 x 190 mm

B x T x H/mm: 425 x 620 x 370
Anschlusswert: 230 V / 0,22 kW
Artikel-Nr.: **411035**

Preis: **669,00 €**



Schrägschneider rot, Messer ø 300 mm

› Schnittkapazität: 260 x 220 mm

B x T x H/mm: 495 x 650 x 440
Anschlusswert: 230 V / 0,26 kW
Artikel-Nr.: **411036**

Preis: **979,00 €**



Schrägschneider rot, Messer ø 300 mm

› Schnittkapazität: 280 x 220 mm

B x T x H/mm: 500 x 760 x 510
Anschlusswert: 230 V / 0,26 kW
Artikel-Nr.: **411037**

Preis: **1.069,00 €**



Schrägschneider rot, Messer ø 330 mm

› Schnittkapazität: 260 x 235 mm

B x T x H/mm: 550 x 770 x 465
Anschlusswert: 230 V / 0,26 kW
Artikel-Nr.: **411038**

Preis: **1.499,00 €**

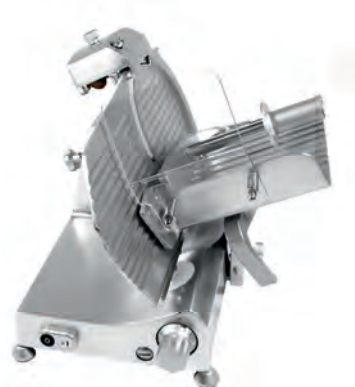

Schrägschneider, Messer ø 220 mm

› Schnittkapazität: 190 x 160 mm

B x T x H/mm: 405 x 580 x 340
Anschlusswert: 230 V / 0,19 kW
Artikel-Nr.: **411023**

Preis: **499,00 €**



Schrägschneider, Messer ø 250 mm

› Schnittkapazität: 220 x 190 mm

B x T x H/mm: 425 x 620 x 370
Anschlusswert: 230 V / 0,22 kW
Artikel-Nr.: **411024**

Preis: **594,00 €**

Schrägschneider i

- › eloxiertes Aluminium
- › Oberfläche poliert
- › mit belüftetem Motor
- › Messer aus gehärtetem Chromstahl
- › Schnittstärke: 0 bis 16 mm
- › oben fest installierter Schleifstein
- › mit festem Schutzring
- › mit Blockiersystem gemäß CE PRO
- › Anschlagplattenverriegelung gemäß CE PRO



Schrägschneider, Messer ø 300 mm

› Schnittkapazität: 260 x 220 mm

B x T x H/mm: 495 x 650 x 440
Anschlusswert: 230 V / 0,26 kW
Artikel-Nr.: **411025**

Preis: **887,00 €**



Schrägschneider, Messer ø 300 mm

› Schnittkapazität: 280 x 220 mm

B x T x H/mm: 500 x 760 x 510
Anschlusswert: 230 V / 0,26 kW
Artikel-Nr.: **411026**

Preis: **974,00 €**



Schrägschneider, Messer ø 330 mm

› Schnittkapazität: 260 x 235 mm

B x T x H/mm: 550 x 770 x 465
Anschlusswert: 230 V / 0,26 kW
Artikel-Nr.: **411027**

Preis: **1.388,00 €**

Schneidscheiben

black



Würfelgatter speziell für Pommes Frites

› passend für 481006
› zur Verwendung in Kombination
mit Schneidscheibe 480031

Schnittstärke/mm: 8
Artikel-Nr.: **480068**

Preis: **79,00 €**

› passend für 481007, 481008
› zur Verwendung in Kombination
mit Schneidscheibe 480031

Schnittstärke/mm: 8
Artikel-Nr.: **480069**

Preis: **79,00 €**

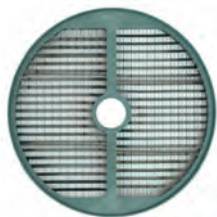

Würfelgatter

› passend für 481007, 481008
› zur Verwendung in Kombination
mit Schneidscheiben 480031 - 480032

Schnittstärke/mm: 10 x 10
Artikel-Nr.: **480065**

Preis: **110,00 €**

Schnittstärke/mm: 12 x 12
Artikel-Nr.: **480066**

Preis: **110,00 €**

Schnittstärke/mm: 20 x 20
Artikel-Nr.: **480067**

Preis: **110,00 €**



Reibescheiben

› passend für 481006, 481007, 481008

Schnittstärke/mm: 2
Artikel-Nr.: **480021**

Preis: **49,00 €**

Schnittstärke/mm: 3
Artikel-Nr.: **480022**

Preis: **49,00 €**

Schnittstärke/mm: 4
Artikel-Nr.: **480023**

Preis: **49,00 €**

Schnittstärke/mm: 7
Artikel-Nr.: **480024**

Preis: **49,00 €**



Würfelgatter

› passend für 481006
› zur Verwendung in Kombination mit
Schneidscheiben 480031 - 480032

Schnittstärke/mm: 8 x 8
Artikel-Nr.: **480061**

Preis: **94,00 €**

Schnittstärke/mm: 10 x 10
Artikel-Nr.: **480062**

Preis: **90,00 €**

Schnittstärke/mm: 12 x 12
Artikel-Nr.: **480063**

Preis: **88,00 €**

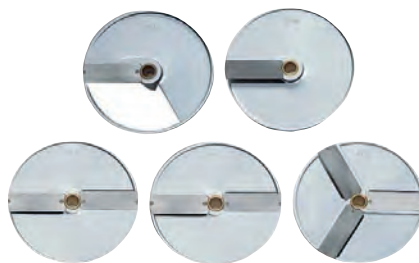

Schneidscheiben

› passend für 481006, 481007, 481008

Schnittstärke/mm: 2
Artikel-Nr.: **480029**

Preis: **53,00 €**

Schnittstärke/mm: 4
Artikel-Nr.: **480030**

Preis: **53,00 €**

Schnittstärke/mm: 8
Artikel-Nr.: **480031**

Preis: **50,00 €**

Schnittstärke/mm: 10
Artikel-Nr.: **480032**

Preis: **50,00 €**



Julienne-Scheiben

› passend für 481006, 481007, 481008

Schnittstärke/mm: 4
Artikel-Nr.: **480025**

Preis: **75,00 €**

Schnittstärke/mm: 6
Artikel-Nr.: **480026**

Preis: **75,00 €**

Schnittstärke/mm: 8
Artikel-Nr.: **480027**

Preis: **75,00 €**

Schnittstärke/mm: 10
Artikel-Nr.: **480028**

Preis: **75,00 €**

Gemüseschneider, 100 - 300 kg/h

- › inkl. Reibescheibe 4 mm
- › Geschwindigkeit: 320 U/min.
- › abnehmbarer Deckel für einfache Reinigung
- › belüfteter Motor mit Wärmeschutz bis 24 V
- › 24 V-Steuerung und Mikroschalter am Deckel und Handgriff
- › Gehäuse: Edelstahl AISI 304 und Aluminium

B x T x H/mm:	Anschlusswert:	Artikel-Nr.:	Preis:
570 x 240 x 470	230 V / 0,38 kW	481006	755,00 €



Gemüseschneider, 100 - 300 kg/h, komplett aus Edelstahl

- › Geschwindigkeit: 400 U/min.
- › abnehmbarer Deckel für einfache Reinigung
- › belüfteter Motor mit Wärmeschutz bis 24 V
- › 24 V-Steuerung und Mikroschalter am Deckel und Handgriff
- › komplett aus Edelstahl AISI 304

B x T x H/mm:	Anschlusswert:	Artikel-Nr.:	Preis:
530 x 265 x 420	230 V / 0,38 kW	481007	895,00 €



Gemüseschneider, 100 - 450 kg/h, komplett aus Edelstahl

- › Geschwindigkeit: 400 U/min.
- › abnehmbarer Deckel für einfache Reinigung
- › belüfteter Motor mit Wärmeschutz bis 24 V
- › 24 V-Steuerung und Mikroschalter am Deckel und Handgriff
- › komplett aus Edelstahl AISI 304

B x T x H/mm:	Anschlusswert:	Artikel-Nr.:	Preis:
580 x 265 x 520	400 V / 0,60 kW	481008	1.295,00 €





Fleischwolf, 160 kg/h mit Käseibe 40 kg/h, 230 Volt

- › aus poliertem Aluminium
- › Trichter aus Edelstahl
- › herausnehmbare Schneidegruppe aus Edelstahl
- › Fleischeinführöffnung \varnothing 56 mm
- › inkl. Edelstahlschneidscheibe Lochung \varnothing 6 mm
- › selbstschärfendes Edelstahlmesser
- › Reibeteil: Öffnung aus poliertem Aluminium
- › Reiberolle aus Edelstahl
- › Öffnung Reibe: 140 x 75 mm
- › Reiben nur geeignet für sehr harten trockenen Käse, Brot, Nüsse etc.

B x T x H/mm: 670 x 300 x 460
Anschlusswert: 230 V / 0,75 kW
Artikel-Nr.: **433005**

Preis: **839,00 €**



Fleischwolf, 300 kg/h

- › Gehäuse und Trichter aus Edelstahl
- › herausnehmbare Schneidegruppe aus Edelstahl
- › Fleischeinführöffnung \varnothing 56 mm
- › inkl. Edelstahlschneidscheibe Lochung \varnothing 6 mm
- › selbstschärfendes Edelstahlmesser

B x T x H/mm: 450 x 290 x 480
Anschlusswert: 230 V / 1,10 kW
Artikel-Nr.: **421007**

Preis: **839,00 €**



Fleischwolf, 300 kg/h

- › Gehäuse und Trichter aus Edelstahl
- › Schneidegruppe aus Edelstahl
- › Fleischeinführöffnung \varnothing 56 mm
- › Enterprise-System mit Edelstahlplatte, Lochung \varnothing 6 mm

B x T x H/mm: 470 x 270 x 410
Anschlusswert: 230 V / 1,10 kW
Artikel-Nr.: **421008**

Preis: **899,00 €**

B x T x H/mm: 470 x 270 x 410
Anschlusswert: 400 V / 1,10 kW
Artikel-Nr.: **422006**

Preis: **899,00 €**



Käseibe, 40 kg/h

- › komplett aus poliertem Aluminium
- › Reibeteil nicht zum Öffnen
- › mit Motorbremse

B x T x H/mm: 420 x 300 x 390
Anschlusswert: 230 V / 0,75 kW
Artikel-Nr.: **431002**

Preis: **589,00 €**



Hackblock, 80 mm stark Untergestell aus Edelstahl

B x T x H/mm: 500 x 500 x 880
Artikel-Nr.: **427003**

Preis: **399,00 €**

B x T x H/mm: 700 x 500 x 880
Artikel-Nr.: **427004**

Preis: **489,00 €**



Kartoffelschäler, 10 kg mit 120 kg/h

B x T x H/mm: 400 x 400 x 860
Anschlusswert: 230 V / 0,75 kW
Artikel-Nr.: **451004**

Preis: **1.428,00 €**



Kartoffelschäler, 5 kg mit 60 kg/h

B x T x H/mm: 520 x 630 x 590
Anschlusswert: 230 V / 0,37 kW
Artikel-Nr.: **451003**

Preis: **1.243,00 €**

Kartoffelschäler *i*

- › zum Schälen von Kartoffeln und Karotten
- › Edelstahlkorpus, Deckel aus durchsichtigem Polycarbonat
- › Sicherheitsmikroschalter an Deckel und Auslassöffnung
- › mit Produktausstoßtaster
- › mit Timer 0 - 5 Minuten
- › automatischer Wasserstrahl
- › ausziehbarer Reibteller

Cutter *i*

- › Gehäuse aus eloxiertem Aluminium
- › transparenter Deckel aus Polycarbonat
- › drei Mikro-Sicherheitsschalter
- › Edelstahlschüssel
- › Geschwindigkeit: 1400 U/min.
- › inkl. Messer mit Edelstahlklingen



Cutter, 3 l Behälter

› Flüssigkeitsmenge: max. 1,7 l

B x T x H/mm: 400 x 320 x 320
Anschlusswert: 230 V / 0,37 kW
Artikel-Nr.: **471007**

Preis: **487,00 €**



Cutter, 5 l Behälter

› Flüssigkeitsmenge: max. 2,6 l

B x T x H/mm: 560 x 320 x 440
Anschlusswert: 230 V / 0,75 kW
Artikel-Nr.: **471008**

Preis: **859,00 €**



Cutter, 8 l Behälter

› Flüssigkeitsmenge: max. 2,6 l

B x T x H/mm: 560 x 320 x 440
Anschlusswert: 230 V / 0,75 kW
Artikel-Nr.: **471009**

Preis: **899,00 €**

Handmixer

black



Handmixer, inkl. Schneebesen und 400 mm Mixstab mit Geschwindigkeitsregler

- › mit Mixer: 2500 - 11000 U/min.
- › mit Schneebesen: 250 - 1500 U/min.
- › Mixstab und Besen in Edelstahl

B x T x H/mm: 155 x 120 x 790
 Anschlusswert: 230 V / 0,40 kW
 Artikel-Nr.: **473007**

Preis: **350,00 €**



Handmixer, komplett mit 400 mm Mixstab

- › 1 Geschwindigkeit: 11000 U/min.
- › Mixstab in Edelstahl

B x T x H/mm: 155 x 120 x 790
 Anschlusswert: 230 V / 0,40 kW
 Artikel-Nr.: **473008**

Preis: **216,00 €**



Handmixer, komplett mit 300 mm Mixstab

- › 1 Geschwindigkeit: 13000 U/min.
- › Mixstab in Edelstahl

B x T x H/mm: 135 x 100 x 600
 Anschlusswert: 230 V / 0,25 kW
 Artikel-Nr.: **473006**

Preis: **174,00 €**



Mixstäbe passend nur für 473007 und 473008

Stablänge/mm:	Eintauchtiefe/mm:	Artikel-Nr.:	Preis:
300	190	470006	104,00 €
400	290	470007	103,00 €
500	390	470008	111,00 €
600	490	470009	127,00 €

Mixstäbe passend nur für 473006

Stablänge/mm:	Eintauchtiefe/mm:	Artikel-Nr.:	Preis:
300	190	470013	85,00 €

GN-Backbleche, emailliert, schwarz, gesprenkelt

Größe:	B x T x H/mm:	Artikel-Nr.:	Preis:
GN 1/1	530 x 330 x 20	210045	13,00 €



GN-Beilagenbehälter

- › CNS 18/10
- › für Theken- oder Selbstbedienungsbereich
- › für GN 1/9, GN 1/6 oder GN 1/3, Tiefe: max. 150 mm
- › Lieferung ohne GN-Behälter

B x T x H/mm:	Artikel-Nr.:	Preis:
350 x 415 x 235	494002	85,00 €



GN-Ständer für Gewürzbehälter

- › CNS 18/10
- › Tischaufstellung oder Wandmontage
- › inkl. Befestigungsschrauben
- › für 6 x GN 1/9 oder 4 x GN 1/6 oder 2 x GN 1/3, Tiefe: max. 100 mm
- › Lieferung ohne GN-Behälter

B x T x H/mm:	Artikel-Nr.:	Preis:
680 x 180 x 155	494001	39,00 €



GN-Aufsatzbord

- › CNS 18/10 gebürstet
- › für 6 x GN 1/6 oder 3 x GN 1/3, Tiefe: max. 150 mm
- › Lieferung ohne GN-Behälter

B x T x H/mm:	Artikel-Nr.:	Preis:
1080 x 240 x 210	494003	85,00 €



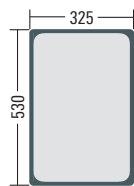

GN-Behälter GN 1/1, Edelstahl CNS 18/8, mit Stapelprägung Wandung 0,7 mm

B x T x H/mm:	Artikel-Nr.:	Preis:
530 x 325 x 20	491041	8,79 €
530 x 325 x 40	491042	10,29 €
530 x 325 x 65	491043	10,79 €
530 x 325 x 100	491044	13,19 €
530 x 325 x 150	491045	19,99 €
530 x 325 x 200	491046	24,99 €

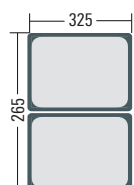

GN 1/2

B x T x H/mm:	Artikel-Nr.:	Preis:
325 x 265 x 40	491048	5,59 €
325 x 265 x 65	491049	5,89 €
325 x 265 x 100	491050	8,09 €
325 x 265 x 150	491051	12,69 €
325 x 265 x 200	491074	16,69 €

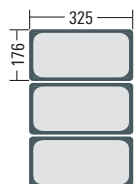

GN 1/3

B x T x H/mm:	Artikel-Nr.:	Preis:
325 x 176 x 65	491053	4,59 €
325 x 176 x 100	491054	6,99 €
325 x 176 x 150	491055	8,59 €
325 x 176 x 200	491056	12,49 €

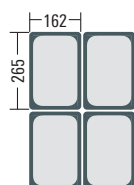

GN 1/4

B x T x H/mm:	Artikel-Nr.:	Preis:
265 x 162 x 65	491058	4,19 €
265 x 162 x 100	491059	5,89 €
265 x 162 x 150	491060	8,49 €
265 x 162 x 200	491061	10,89 €



GN-Behälter, GN 1/6, Edelstahl CNS 18/8, mit Stapelprägung Wandung 0,7 mm

B x T x H/mm:	Artikel-Nr.:	Preis:
176 x 162 x 65	491062	2,99 €
176 x 162 x 100	491063	4,29 €
176 x 162 x 150	491064	6,39 €
176 x 162 x 200	491065	9,89 €

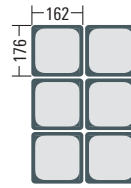

GN 1/9

B x T x H/mm:	Artikel-Nr.:	Preis:
176 x 108 x 65	491066	2,99 €
176 x 108 x 100	491067	3,99 €

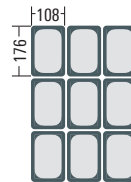

GN 2/3

B x T x H/mm:	Artikel-Nr.:	Preis:
354 x 325 x 20	491096	6,39 €
354 x 325 x 40	491097	7,99 €
354 x 325 x 65	491098	9,29 €
354 x 325 x 100	491087	12,49 €
354 x 325 x 150	491088	18,49 €

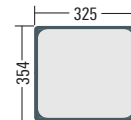

GN 2/4

B x T x H/mm:	Artikel-Nr.:	Preis:
530 x 162 x 65	491091	7,99 €
530 x 162 x 100	491092	11,69 €
530 x 162 x 150	491093	14,59 €

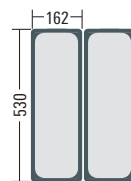



Deckel für GN-Behälter, Edelstahl

Größe:	B x T/mm:	Löffelaussparung:	Artikel-Nr.:	Preis:
GN 1/1	530 x 325	ohne	491068	8,49 €
GN 1/1	530 x 325	mit	491105	8,49 €
GN 1/2	325 x 265	ohne	491069	4,29 €
GN 1/2	325 x 265	mit	491075	4,79 €
GN 1/3	325 x 176	ohne	491070	3,29 €
GN 1/3	325 x 176	mit	491077	3,59 €
GN 1/4	265 x 162	ohne	491071	2,99 €
GN 1/4	265 x 162	mit	491076	2,99 €
GN 1/6	176 x 162	ohne	491072	2,33 €
GN 1/6	176 x 162	mit	491078	2,39 €
GN 1/9	176 x 108	ohne	491073	1,89 €
GN 2/3	354 x 325	ohne	491089	6,99 €
GN 2/3	354 x 325	mit	491090	6,99 €
GN 2/4	530 x 162	ohne	491094	5,99 €
GN 2/4	530 x 162	mit	491095	5,99 €



Deckel mit Dichtlippe für GN-Behälter, Edelstahl

Größe:	B x T/mm:	Artikel-Nr.:	Preis:
GN 1/1	530 x 325	491084	49,99 €
GN 1/2	325 x 265	491085	29,99 €
GN 1/3	325 x 176	491086	25,99 €



GN-Behälter, Edelstahl, gelocht

Größe:	B x T x H/mm:	Artikel-Nr.:	Preis:
GN 1/1	530 x 325 x 65	491079	11,99 €
GN 1/1	530 x 325 x 100	491080	14,99 €
GN 1/1	530 x 325 x 150	491082	22,99 €
GN 1/2	325 x 265 x 100	491081	9,99 €
GN 1/2	325 x 265 x 150	491083	16,99 €



GN-Behälter Zwischenstege, Edelstahl

L/mm:	Artikel-Nr.:	Preis:
325	490001	3,00 €
530	490002	4,00 €

Frischhaltebox GN 1/1, Polypropylen, transparent

B x T x H/mm:	Artikel-Nr.:	Preis:
325 x 530 x 65	495039	6,30 €
325 x 530 x 100	495020	5,40 €
325 x 530 x 150	495021	7,00 €
325 x 530 x 200	495022	9,20 €

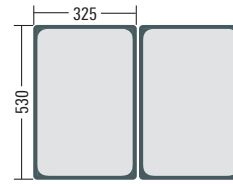

GN 1/2

B x T x H/mm:	Artikel-Nr.:	Preis:
265 x 325 x 65	495040	4,00 €
265 x 325 x 100	495023	3,20 €
265 x 325 x 150	495024	4,20 €
265 x 325 x 200	495025	5,20 €

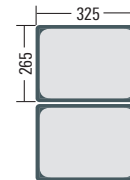

GN 1/3

B x T x H/mm:	Artikel-Nr.:	Preis:
176 x 325 x 65	495041	3,00 €
176 x 325 x 100	495026	2,50 €
176 x 325 x 150	495027	3,40 €

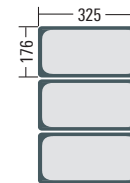

GN 1/4

B x T x H/mm:	Artikel-Nr.:	Preis:
162 x 265 x 65	495042	3,00 €
162 x 265 x 100	495028	2,00 €
162 x 265 x 150	495029	2,60 €

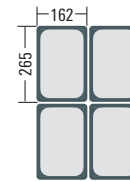

GN 1/6

B x T x H/mm:	Artikel-Nr.:	Preis:
162 x 176 x 65	495043	2,30 €
162 x 176 x 100	495030	1,40 €
162 x 176 x 150	495031	1,80 €

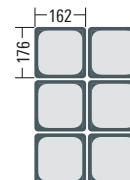

GN 1/9

B x T x H/mm:	Artikel-Nr.:	Preis:
108 x 176 x 65	495044	2,40 €
108 x 176 x 100	495032	1,50 €

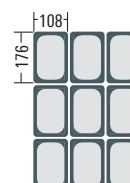

Luftdichter Deckel (weiß, Polypropylen) passend für Frischhalteboxen und Polycarbonat-Behälter

Größe:	B x T/mm:	Ausführung:	Artikel-Nr.:	Preis:
GN 1/1	325 x 650	ohne Griff	493056	6,90 €
GN 1/2	265 x 325	ohne Griff	493057	4,00 €
GN 1/3	176 x 325	ohne Griff	493058	3,00 €
GN 1/4	162 x 265	ohne Griff	493059	2,70 €
GN 1/6	162 x 176	ohne Griff	493060	2,00 €
GN 1/9	108 x 176	ohne Griff	493061	1,80 €



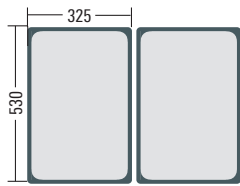

GN-Behälter GN 1/1, Polycarbonat, transparent

B x T x H/mm:	Artikel-Nr.:	Preis:
325 x 530 x 65	493035	7,80 €
325 x 530 x 100	493024	9,80 €
325 x 530 x 150	493025	12,00 €
325 x 530 x 200	493026	15,50 €

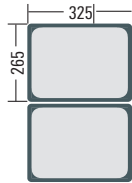

GN 1/2

B x T x H/mm:	Artikel-Nr.:	Preis:
265 x 325 x 65	493027	4,40 €
265 x 325 x 100	493028	5,40 €
265 x 325 x 150	493029	7,20 €
265 x 325 x 200	493030	8,60 €

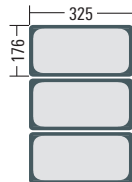

GN 1/3

B x T x H/mm:	Artikel-Nr.:	Preis:
176 x 325 x 65	493031	3,50 €
176 x 325 x 100	493032	4,60 €
176 x 325 x 150	493033	5,50 €
176 x 325 x 200	493034	6,80 €

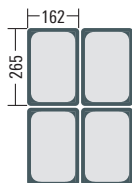

GN 1/4

B x T x H/mm:	Artikel-Nr.:	Preis:
162 x 265 x 65	493062	3,50 €
162 x 265 x 100	493036	3,70 €
162 x 265 x 150	493037	4,70 €

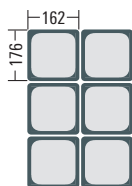

GN 1/6

B x T x H/mm:	Artikel-Nr.:	Preis:
162 x 176 x 65	493038	2,00 €
162 x 176 x 100	493039	2,50 €
162 x 176 x 150	493040	3,40 €

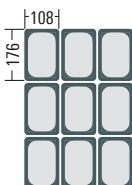

GN 1/9

B x T x H/mm:	Artikel-Nr.:	Preis:
108 x 176 x 65	493041	1,40 €
108 x 176 x 100	493042	1,70 €

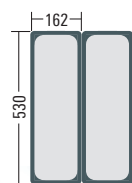

GN 2/4

B x T x H/mm:	Artikel-Nr.:	Preis:
162 x 530 x 65	493063	8,50 €
162 x 530 x 100	493064	10,50 €



GN-Behälter GN 1/1, Polycarbonat, schwarz

B x T x H/mm:	Artikel-Nr.:	Preis:
325 x 530 x 65	493065	7,50 €
325 x 530 x 100	493066	9,50 €
325 x 530 x 150	493067	11,80 €

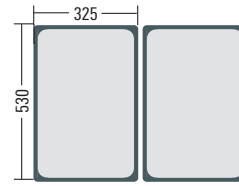

GN 1/2

B x T x H/mm:	Artikel-Nr.:	Preis:
265 x 325 x 65	493068	4,40 €
265 x 325 x 100	493069	5,40 €
265 x 325 x 150	493070	7,00 €

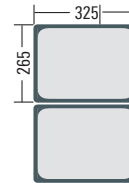

GN 1/3

B x T x H/mm:	Artikel-Nr.:	Preis:
176 x 325 x 65	493073	3,30 €
176 x 325 x 100	493074	4,50 €
176 x 325 x 150	493075	5,30 €
176 x 325 x 200	493076	6,60 €

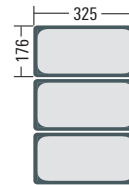

GN 1/4

B x T x H/mm:	Artikel-Nr.:	Preis:
162 x 265 x 65	493077	3,30 €
162 x 265 x 100	493078	3,50 €
162 x 265 x 150	493079	4,50 €

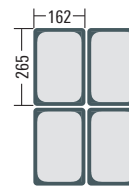

GN 1/6

B x T x H/mm:	Artikel-Nr.:	Preis:
162 x 176 x 50	493080	2,00 €
162 x 176 x 100	493081	2,50 €
162 x 176 x 150	493082	3,20 €

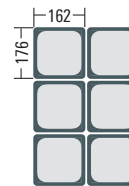

GN 1/9

B x T x H/mm:	Artikel-Nr.:	Preis:
108 x 176 x 50	493083	1,50 €
108 x 176 x 100	493084	1,60 €

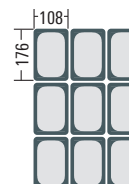

GN 2/4

B x T x H/mm:	Artikel-Nr.:	Preis:
162 x 530 x 65	493071	7,90 €
162 x 530 x 100	493072	9,90 €

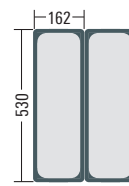



Luftdichter Deckel (weiß, Polypropylen) passend für Frischhalteboxen und Polycarbonat-Behälter

Größe:	B x T/mm:	Ausführung:	Artikel-Nr.:	Preis:
GN 1/1	325 x 650	ohne Griff	493056	6,90 €
GN 1/2	265 x 325	ohne Griff	493057	4,00 €
GN 1/3	176 x 325	ohne Griff	493058	3,00 €
GN 1/4	162 x 265	ohne Griff	493059	2,70 €
GN 1/6	162 x 176	ohne Griff	493060	2,00 €
GN 1/9	108 x 176	ohne Griff	493061	1,80 €

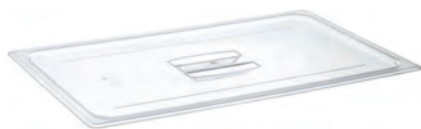

Deckel (durchsichtig) ohne Aussparung für GN-Behälter – Polycarbonat²

Größe:	B x T/mm:	Ausführung:	Artikel-Nr.:	Preis:
GN 1/1	325 x 530	mit Griff	493043	6,90 €
GN 1/2	265 x 325	mit Griff	493044	3,30 €
GN 1/3	176 x 325	mit Griff	493045	2,40 €
GN 1/4	162 x 265	mit Griff	493046	1,80 €
GN 1/6	162 x 176	mit Griff	493047	1,20 €
GN 1/9	108 x 176	ohne Griff	493048	1,10 €
GN 2/4	162 x 530	ohne Griff	493055	8,30 €



Deckel (durchsichtig) mit Aussparung für GN-Behälter – Polycarbonat²

Größe:	B x T/mm:	Ausführung:	Artikel-Nr.:	Preis:
GN 1/1	325 x 530	mit Griff	493049	7,10 €
GN 1/2	265 x 325	mit Griff	493050	3,60 €
GN 1/3	176 x 325	mit Griff	493051	2,80 €
GN 1/4	162 x 265	mit Griff	493052	1,90 €
GN 1/6	162 x 176	mit Griff	493053	1,30 €
GN 1/9	108 x 176	ohne Griff	493054	1,20 €



Abtropf-Einsatz (durchsichtig) für GN-Behälter – Polycarbonat²

Größe:	B x T/mm:	Ausführung:	Artikel-Nr.:	Preis:
GN 1/1	530 x 325	gelocht	493085	20,00 €
GN 1/2	325 x 265	gelocht	493086	11,00 €

²Nicht kompatibel mit GN-Edelstahl-Behältern.

Transportbox, Polyethylen, weiß, stapelbar

- › für den Lebensmitteltransport geeignet
- › für Temperaturen von -40°C bis 80°C
- › Waschttemperaturen bis 120°C

B x T x H/mm:	Artikel-Nr.:	Preis:
600 x 400 x 70	525002	9,00 €
600 x 400 x 100	525003	10,00 €
600 x 400 x 130	525004	12,00 €



Transportbox, Polyethylen, weiß, stapelbar

- › für den Lebensmitteltransport geeignet
- › für Temperaturen von -40°C bis 80°C
- › Waschttemperaturen bis 120°C

B x T x H/mm:	Artikel-Nr.:	Preis:
400 x 300 x 100	525006	6,00 €



Deckel für Transportboxen, Polyethylen, weiß

- › für den Lebensmitteltransport geeignet
- › für Temperaturen von -40°C bis 80°C
- › Waschttemperaturen bis 120°C

B x T/mm:	Artikel-Nr.:	Preis:
600 x 400	525005	6,00 €
400 x 300	525007	4,00 €



Wagen für Transportboxen

- › passend für 525002, 525003, 525004

B x T x H/mm:	Artikel-Nr.:	Preis:
600 x 400 x 170	520001	42,00 €



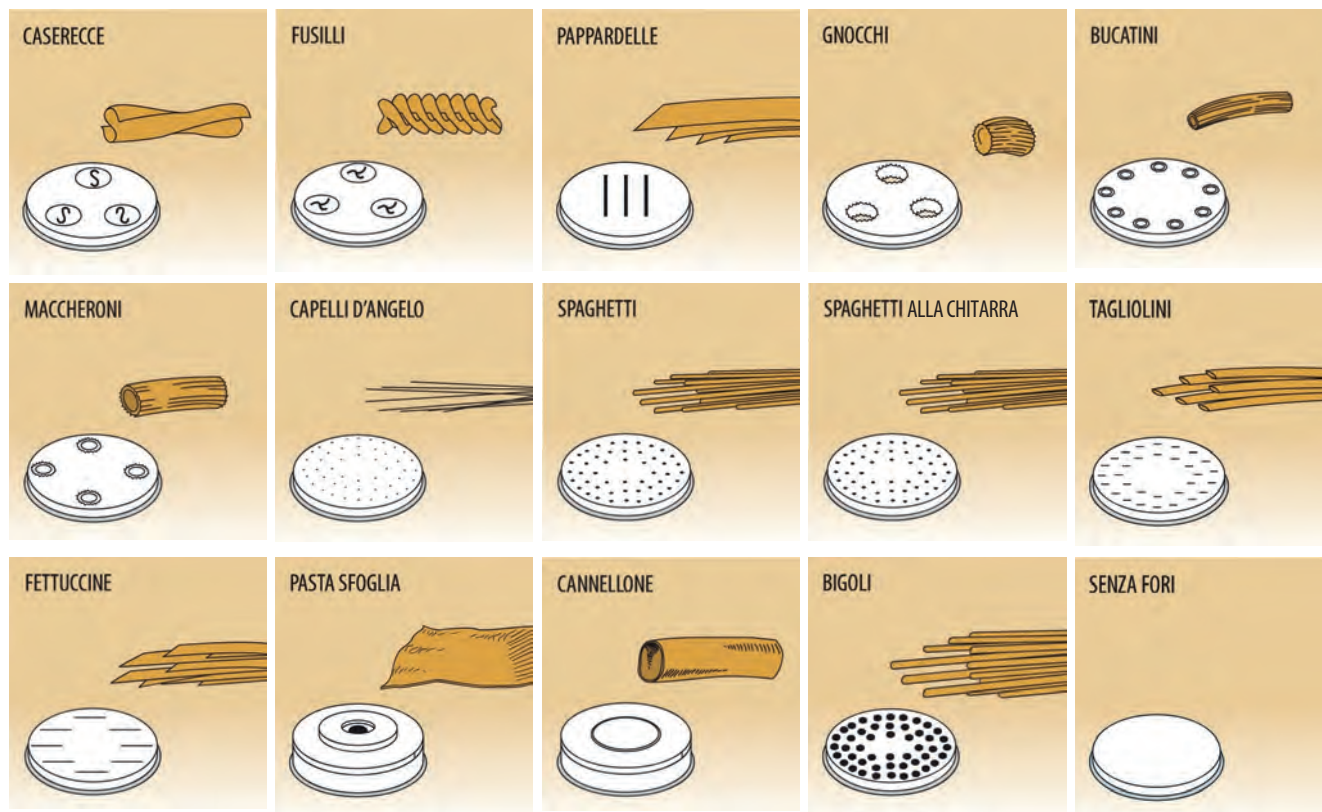

Nudelmaschine 516001

Nudelmaschine 516002 - 516004

Modell:	ø/mm:	Artikel-Nr.:	Preis:	ø/mm:	Artikel-Nr.:	Preis:
Caserecce	9 x 5	510028	44,00 €	9 x 5	510043	55,00 €
Fusili	9	510029	44,00 €	9	510044	55,00 €
Pappardelle	16	510030	44,00 €	16	510045	55,00 €
Gnocchi	12	510031	44,00 €	12	510046	55,00 €
Bucatini	4	510032	44,00 €	4	510047	55,00 €
Maccheroni	8,5	510033	44,00 €	8,5	510048	55,00 €
Capelli D'Angelo	1	510034	44,00 €	1	510049	55,00 €
Spaghetti	2	510035	44,00 €	2	510050	55,00 €
Spaghetti alla Chitarra	2	510036	44,00 €	2	510051	55,00 €
Tagliolini	3	510037	44,00 €	3	510052	55,00 €
Fettuccine	8	510038	44,00 €	8	510053	55,00 €
Pasta Sfoglia	135	510039	55,00 €	155	510054	68,00 €
Cannellone per Ripieno	25	510040	55,00 €	25	510055	55,00 €
Bigoli	3	510041	44,00 €	3	510056	55,00 €
Verschlusskappe	-	510042	44,00 €	-	510057	55,00 €



Nudelmaschine für 5 kg/h

- › Fassungsvermögen: 1,50 kg
- › Teigwanne und Knethaken aus Edelstahl
- › Leistung: 5 kg/h
- › Matrizenaufnahme: ø 50 mm
- › Matrizen in Messing / Bronze optional

B x T x H/mm: 250 x 480 x 460
 Anschlusswert: 230 V / 0,30 kW
 Artikel-Nr.: **516001**

Preis: **980,00 €**



Nudelmaschine für 8 kg/h

- › Fassungsvermögen: 2,50 kg
- › Teigwanne und Knethaken aus Edelstahl
- › Leistung: 8 kg/h
- › Matrizenaufnahme: ø 50 mm
- › Matrizen in Messing / Bronze optional

B x T x H/mm: 260 x 600 x 560
 Anschlusswert: 230 V / 0,37 kW
 Artikel-Nr.: **516002**

Preis: **1.440,00 €**



Nudelmaschine für 8 kg/h mit Nudelschneider

- › Fassungsvermögen: 2,50 kg
- › Teigwanne und Knethaken aus Edelstahl
- › Leistung: 8 kg/h
- › Matrizenaufnahme: ø 50 mm
- › Matrizen in Messing / Bronze optional

B x T x H/mm: 260 x 600 x 560
 Anschlusswert: 230 V / 0,37 kW
 Artikel-Nr.: **516004**

Preis: **1.920,00 €**



Nudelmaschine für 13 kg/h mit Nudelschneider

- › Fassungsvermögen: 4,00 kg
- › Teigwanne und Knethaken aus Edelstahl
- › Leistung: 13 kg/h
- › Matrizenaufnahme: ø 50 mm
- › Matrizen in Messing / Bronze optional

B x T x H/mm: 350 x 760 x 640
 Anschlusswert: 400 V / 0,75 kW
 Artikel-Nr.: **516003**

Preis: **2.899,00 €**



Untergestell passend für Nudelmaschinen

B x T x H/mm: 580 x 400 x 560
 Artikel-Nr.: **510027**

Preis: **196,00 €**

Teigausroller

black

i Teig-Ausrollmaschinen für runde Pizzen

- › Walzenöffnung: 1 - 4 mm
- › zum Ausrollen von Pizza-, Brotteig etc.
- › Gehäuse komplett aus Edelstahl
- › Walzen lebensmittelgeeignet
- › Walzenabstand regulierbar
- › Riemengetriebe
- › optional: Fußpedal



Fußpedal für Teig-Ausrollmaschine

- › passend für 513011 - 513014

Artikel-Nr.: **510080**

Preis: **49,50 €**

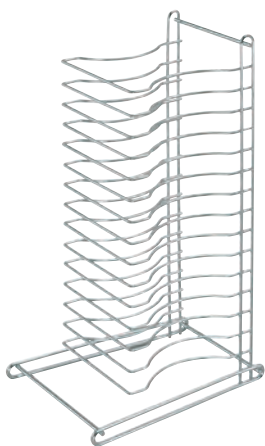

Pizza-Rack für 15 Pizzableche

- › Stahldraht verchromt
- › integrierter Tragegriff

B x T x H/mm: 380 x 290 x 670
Artikel-Nr.: **528001**

Preis: **51,00 €**



Teig-Ausrollmaschine für runde Pizzen bis ø 300 mm

- › untere Rollenlänge: 320 mm

B x T x H/mm: 430 x 500 x 630
Anschlusswert: 230 V / 0,37 kW
Artikel-Nr.: **513012**

Preis: **930,00 €**



Teig-Ausrollmaschine für runde Pizzen bis ø 400 mm

- › untere Rollenlänge: 420 mm

B x T x H/mm: 530 x 530 x 730
Anschlusswert: 230 V / 0,37 kW
Artikel-Nr.: **513013**

Preis: **999,00 €**



Teig-Ausrollmaschine für Pizzen bis ø 340 mm

- › untere Rollenlänge: 350 mm

B x T x H/mm: 500 x 400 x 450
Anschlusswert: 230 V / 0,37 kW
Artikel-Nr.: **513011**

Preis: **769,00 €**



Teig-Ausrollmaschine für Pizzen bis ø 400 mm

- › untere Rollenlänge: 420 mm

B x T x H/mm: 530 x 530 x 730
Anschlusswert: 230 V / 0,37 kW
Artikel-Nr.: **513014**

Preis: **999,00 €**

Teigausroller / -schneider

black



Teigschneider 2 mm

› passend für 513015 - 513017

B x T x H/mm: 295 x 70 x 55

Artikel-Nr.: **510109**

Preis: **614,00 €**



Teigschneider 4 mm

› passend für 513015 - 513017

B x T x H/mm: 295 x 70 x 55

Artikel-Nr.: **510110**

Preis: **584,00 €**



Teigschneider 6 mm

› passend für 513015 - 513017

B x T x H/mm: 295 x 70 x 55

Artikel-Nr.: **510111**

Preis: **584,00 €**



Teigschneider 12 mm

› passend für 513015 - 513017

B x T x H/mm: 295 x 70 x 55

Artikel-Nr.: **510112**

Preis: **584,00 €**



Teig-Ausrollmaschine für Pizza- und Nudelteig 320 mm

B x T x H/mm: 580 x 480 x 400

Anschlusswert: 230 V / 0,37 kW

Artikel-Nr.: **513015**

Preis: **1.699,00 €**



Teig-Ausrollmaschine für Pizza- und Nudelteig 420 mm

B x T x H/mm: 680 x 480 x 400

Anschlusswert: 230 V / 0,37 kW

Artikel-Nr.: **513016**

Preis: **1.799,00 €**



Teig-Ausrollmaschine für Pizza- und Nudelteig 520 mm

B x T x H/mm: 780 x 480 x 400

Anschlusswert: 230 V / 0,37 kW

Artikel-Nr.: **513017**

Preis: **1.899,00 €**

Teig-Ausrollmaschinen für Pizza- und Nudelteig

i

› für Eier- Pizza- und Piadateig

› Gehäuse aus Edelstahl

› Walzen aus Hochglanz-Edelstahl

› Walzenöffnung 0 bis 10 mm

› Stärkenregulierung für letzten Durchgang

› Mikroschalter am Schutzdeckel der Walzen

Teigkneteter black

i Teigknetmaschinen

- › feststehender Kopf
- › nicht herausnehmbare Schüssel
- › rotierender Knethaken und Kessel
- › geeignet für Brot-, Piada- und Pizzateig
- › Struktur mit kratzfestem Lack beschichtet
- › Behälter, Spirale und Knetstab aus Edelstahl
- › Sicherheitsschalter am Behälterdeckel
- › Spiralenumdrehungen: 90 U/min.



Teigknetmaschine für 7 kg / 10 l

- › Stundenleistung: 21 kg/h
- › mit Gitterrostdeckel aus Edelstahl

B x T x H/mm: 560 x 280 x 570
Anschlusswert: 230 V / 0,37 kW
Artikel-Nr.: **512010**

Preis: **799,00 €**



Teigknetmaschine für 12 kg / 16 l

- › Stundenleistung: 36 kg/h
- › Deckel aus rauchfarbenem Polycarbonat

B x T x H/mm: 650 x 350 x 600
Anschlusswert: 400 V / 0,75 kW
Artikel-Nr.: **512011**

Preis: **899,00 €**

Rädersatz für Teigknetmaschinen

Artikel-Nr.: **510010**

Preis: **45,50 €**



Mehlwagen, 150 l

- › komplett Edelstahl
- › 4 Räder
- › mit Klappdeckel
- › mit abgerundetem Innenraum

B x T x H/mm: 395 x 610 x 725
Artikel-Nr.: **957001**

Preis: **280,00 €**



Teigknetmaschine für 18 kg / 22 l

- › Stundenleistung: 54 kg/h
- › Deckel aus rauchfarbenem Polycarbonat

B x T x H/mm: 670 x 390 x 600
Anschlusswert: 400 V / 0,75 kW
Artikel-Nr.: **512012**

Preis: **990,00 €**



Teigknetmaschine für 25 kg / 32 l

- › Stundenleistung: 75 kg/h
- › Deckel aus rauchfarbenem Polycarbonat

B x T x H/mm: 780 x 430 x 710
Anschlusswert: 400 V / 1,50 kW
Artikel-Nr.: **512013**

Preis: **1.190,00 €**

Teigkneteter

Teigkneteter für 12 kg / 16 l mit anhebbaarem Kopf

› Stundenleistung: 36 kg/h

B x T x H/mm: 650 x 350 x 620
Anschlusswert: 400 V / 0,75 kW
Artikel-Nr.: **512015**

Preis: **1.190,00 €**

Teigkneteter für 18 kg / 22 l mit anhebbaarem Kopf

› Stundenleistung: 54 kg/h

B x T x H/mm: 670 x 3900 x 620
Anschlusswert: 400 V / 0,75 kW
Artikel-Nr.: **512016**

Preis: **1.290,00 €**

Teigkneteter für 25 kg / 32 l mit anhebbaarem Kopf

› Stundenleistung: 75 kg/h

B x T x H/mm: 780 x 430 x 730
Anschlusswert: 400 V / 1,50 kW
Artikel-Nr.: **512017**

Preis: **1.390,00 €**

Teigkneteter für 38 kg / 42 l mit anhebbaarem Kopf

› Stundenleistung: 114 kg/h

B x T x H/mm: 800 x 480 x 730
Anschlusswert: 400 V / 1,50 kW
Artikel-Nr.: **512014**

Preis: **1.490,00 €**

Teigkneteter für 12 kg / 16 l mit anhebbaarem Kopf und herausnehmbarer Wanne

› Stundenleistung: 36 kg/h

B x T x H/mm: 650 x 350 x 620
Anschlusswert: 400 V / 0,75 kW
Artikel-Nr.: **512019**

Preis: **1.290,00 €**

Teigkneteter für 18 kg / 22 l mit anhebbaarem Kopf und herausnehmbarer Wanne

› Stundenleistung: 54 kg/h

B x T x H/mm: 670 x 3900 x 620
Anschlusswert: 400 V / 0,75 kW
Artikel-Nr.: **512020**

Preis: **1.290,00 €**

Teigkneteter für 25 kg / 32 l mit anhebbaarem Kopf und herausnehmbarer Wanne

› Stundenleistung: 75 kg/h

B x T x H/mm: 780 x 430 x 730
Anschlusswert: 400 V / 1,50 kW
Artikel-Nr.: **512021**

Preis: **1.560,00 €**

Teigkneteter für 38 kg / 42 l mit anhebbaarem Kopf und herausnehmbarer Wanne

› Stundenleistung: 114 kg/h

B x T x H/mm: 800 x 480 x 730
Anschlusswert: 400 V / 1,50 kW
Artikel-Nr.: **512022**

Preis: **1.650,00 €**

- › geeignet für Brot-, Piada- und Pizzateig
- › Struktur mit kratzfestem Lack beschichtet
- › Behälter, Spirale und Knetstab aus Edelstahl
- › Sicherheitsschalter am Behälterdeckel
- › Deckel aus rauchfarbenem Polycarbonat



Rührmixer

black

i Planeten-Rührmixer

- › für verschiedene Teigtypen wie Pizza, Brot, Kekse, Croissants, Brioches, Biskuit, Mürbeteig, Baisers, Püree, Mayonnaise, verschiedene Soßen, Schlagsahne, etc.
- › mit kratzfestem Lack beschichtet
- › Behälter, Schneebesen und Gitterrost-deckel aus Edelstahl
- › Mikroschalter an Deckel und Behälter
- › ausziehbarer Behälter
- › Werkzeug-Schnellanschlüsse
- › inkl. Spachtel, Spirale und Schneebesen



Planeten-Rührmixer, 4,9 l

- › Geschwindigkeit: 40 bis 250 U/min.
- › Behälter: 4,90 l (ø 200 x H 170 mm)
- › Spirale und Spachtel aus Edelstahl
- › elektrische Geschwindigkeitsregelung

B x T x H/mm: 350 x 230 x 400
 Anschlusswert: 230 V / 0,30 kW
 Artikel-Nr.: **511009**

Preis: **470,00 €**



Planeten-Rührmixer, 7 l

- › Geschwindigkeit: 40 bis 250 U/min.
- › Behälter: 7,00 l (ø 235 x H 205 mm)
- › Spirale und Spachtel aus Edelstahl
- › elektrische Geschwindigkeitsregelung

B x T x H/mm: 420 x 250 x 420
 Anschlusswert: 230 V / 0,32 kW
 Artikel-Nr.: **511010**

Preis: **539,00 €**



Planeten-Rührmixer, 10 l

- › Geschwindigkeit: 95/175/320 U/min.
- › Behälter: 10,00 l (ø 245 x H 220 mm)
- › Spirale und Spachtel aus Aluminium
- › mechanische Geschwindigkeitsregelung

B x T x H/mm: 420 x 480 x 720
 Anschlusswert: 230 V / 0,37 kW
 Artikel-Nr.: **511006**

Preis: **1.499,00 €**



Planeten-Rührmixer, 20 l

- › Geschwindigkeit: 95/175/320 U/min.
- › Behälter: 20,00 l (ø 320 x H 280 mm)
- › Spirale und Spachtel aus Aluminium
- › mechanische Geschwindigkeitsregelung

B x T x H/mm: 500 x 540 x 850
 Anschlusswert: 230 V / 0,55 kW
 Artikel-Nr.: **511007**

Preis: **2.199,00 €**



Planeten-Rührmixer, 30 l

- › Geschwindigkeit: 95/175/320 U/min.
- › Behälter: 30,00 l (ø 370 x H 350 mm)
- › Spirale und Spachtel aus Aluminium
- › mechanische Geschwindigkeitsregelung

B x T x H/mm: 520 x 670 x 1080
 Anschlusswert: 400 V / 0,75 kW
 Artikel-Nr.: **511008**

Preis: **3.699,00 €**

Pizzaöfen – rustikal i

- › Temperatur: 50°C bis 500°C
- › Innenbeleuchtung je Backkammer
- › mit Ein- / Ausschalter
- › thermostatische Temperaturregelung
- › Ober- und Unterhitze getrennt regelbar
- › Backfläche aus Schamottstein
- › integrierter Entlüftungskamin
- › Innenisolierung mit Steinwolle
- › hitzebeständiges Sichtfenster



Pizzaofen, 1 Backkammer für 4 Pizzen ø 360 mm

› Innenmaß: 720 x 720 x 140 mm

B x T x H/mm: 1010 x 850 x 420
Anschlusswert: 400 V / 6,00 kW
Artikel-Nr.: **531020**

Preis: **944,00 €**



Pizzaofen, 1 Backkammer für 6 Pizzen ø 360 mm

› Innenmaß: 720 x 1080 x 140 mm

B x T x H/mm: 1010 x 1210 x 420
Anschlusswert: 400 V / 9,00 kW
Artikel-Nr.: **531022**

Preis: **1.148,00 €**

Untergestelle

› für 4er-Pizzaöfen rustikal

H/mm: 980
Artikel-Nr.: **530009**

Preis: **184,00 €**

› für 6er-Pizzaöfen rustikal

H/mm: 980
Artikel-Nr.: **530010**

Preis: **220,00 €**

› für 8er-Pizzaöfen rustikal

H/mm: 850
Artikel-Nr.: **530011**

Preis: **184,00 €**

› für 12er-Pizzaöfen rustikal

H/mm: 850
Artikel-Nr.: **530012**

Preis: **220,00 €**



Pizzaofen, 2 Backkammern für 8 Pizzen ø 360 mm

› 2 x Innenmaß: 720 x 720 x 140 mm

B x T x H/mm: 1010 x 850 x 750
Anschlusswert: 400 V / 12,00 kW
Artikel-Nr.: **531021**

Preis: **1.445,00 €**



Pizzaofen, 2 Backkammern für 12 Pizzen ø 360 mm

› 2 x Innenmaß: 720 x 1080 x 140 mm

B x T x H/mm: 1010 x 1210 x 750
Anschlusswert: 400 V / 18,00 kW
Artikel-Nr.: **531023**

Preis: **1.891,00 €**

Pizzableche aus Blaublech mit gebördeltem Rand

ø/mm:	Artikel-Nr.:	Preis:
200	524005	2,50 €
240	524006	3,00 €
260	524007	3,40 €
280	524008	3,50 €
300	524009	4,00 €
320	524010	4,40 €
360	524011	5,60 €
400	524012	7,50 €



Pizzaöfen

black

i Pizzaöfen

- › Temperatur: 85°C bis 455°C
- › 32 A Anschluss erforderlich, ab 10 kW Anschlusswert
- › Frontausführung in Edelstahl
- › Innenausführung aus verzinktem Stahlblech
- › extra große Sichtfenster mit hitzebeständigem Glas
- › Innenbeleuchtung je Backkammer
- › Ober- und Unterhitze getrennt schaltbar
- › mit Ein- / Ausschalter
- › mit analoger Temperaturanzeige
- › geringer Energieverbrauch



Pizzaofen, 1 Backkammer für 4 Pizzen ø 300 mm

- › Innenmaß: 620 x 620 x 150 mm
- › Backkammer: Boden aus Schamott

B x T x H/mm: 950 x 900 x 410
 Anschlusswert: 400 V / 5,00 kW
 Artikel-Nr.: **531032**

Preis: **1.035,00 €**



Pizzaofen, 2 Backkammern für 8 Pizzen ø 300 mm

- › 2 x Innenmaß: 620 x 620 x 150 mm
- › Backkammer: Boden aus Schamott

B x T x H/mm: 950 x 900 x 740
 Anschlusswert: 400 V / 10,00 kW
 Artikel-Nr.: **531033**

Preis: **1.799,00 €**



Untergestell für Pizzaöfen 531032, 531033

B x T x H/mm: 950 x 760 x 850
 Artikel-Nr.: **530030**

Preis: **222,00 €**

für Pizzaöfen 531034, 531035

B x T x H/mm: 950 x 1060 x 850
 Artikel-Nr.: **530031**

Preis: **232,00 €**



Pizzaofen, 1 Backkammer für 6 Pizzen ø 300 mm

- › Innenmaß: 620 x 920 x 150 mm
- › Backkammer: Boden aus Schamott

B x T x H/mm: 950 x 1200 x 410
 Anschlusswert: 400 V / 6,00 kW
 Artikel-Nr.: **531034**

Preis: **1.284,00 €**



Pizzaofen, 2 Backkammern für 12 Pizzen ø 300 mm

- › 2 x Innenmaß: 620 x 920 x 150 mm
- › Backkammer: Boden aus Schamott

B x T x H/mm: 950 x 1200 x 740
 Anschlusswert: 400 V / 12,00 kW
 Artikel-Nr.: **531035**

Preis: **2.099,00 €**

Pizzaöfen

i



Pizzaofen, 2 Backkammern für 8 Pizzen ø 330 mm Vollschamottofen

- › 2 x Innenmaß: 670 x 680 x 150 mm
- › Backkammer: komplett aus Schamott
- › obere Heizstäbe freiliegend

B x T x H/mm: 1010 x 1030 x 800
Anschlusswert: 400 V / 10,00 kW
Artikel-Nr.: **531036**

Preis: **2.299,00 €**



Pizzaofen, 2 Backkammern für 12 Pizzen ø 330 mm Vollschamottofen

- › 2 x Innenmaß: 670 x 1030 x 150 mm
- › Backkammer: komplett aus Schamott
- › obere Heizstäbe freiliegend

B x T x H/mm: 1010 x 1260 x 800
Anschlusswert: 400 V / 15,00 kW
Artikel-Nr.: **531037**

Preis: **2.899,00 €**

- › Temperatur: 85°C bis 455°C
- › 32 A Anschluss erforderlich
- › Frontausführung in Edelstahl
- › Innenausführung aus verzinktem Stahlblech
- › extra große Sichtfenster mit hitzebeständigem Glas
- › Innenbeleuchtung je Backkammer
- › Ober- und Unterhitze getrennt schaltbar
- › mit Ein- / Ausschalter
- › mit analoger Temperaturanzeige
- › geringer Energieverbrauch



Untergestell für Pizzaofen 531036

B x T x H/mm: 1010 x 910 x 850
Artikel-Nr.: **530032**

Preis: **240,00 €**

für Pizzaofen 531037

B x T x H/mm: 1010 x 1260 x 850
Artikel-Nr.: **530033**

Preis: **270,00 €**

für Pizzaofen 531039

B x T x H/mm: 840 x 780 x 850
Artikel-Nr.: **530014**

Preis: **229,00 €**

für Pizzaofen 531040

B x T x H/mm: 840 x 1070 x 850
Artikel-Nr.: **530015**

Preis: **240,00 €**



Pizzaofen, 2 Backkammern für 8 Pizzen ø 300 mm

- › 2 x Innenmaß: 620 x 620 x 150 mm
- › Backkammer: Boden aus Schamott

B x T x H/mm: 840 x 780 x 820
Anschlusswert: 400 V / 10,00 kW
Artikel-Nr.: **531039**

Preis: **1.629,00 €**



Pizzaofen, 2 Backkammern für 12 Pizzen ø 300 mm

- › 2 x Innenmaß: 620 x 620 x 150 mm
- › Backkammer: Boden aus Schamott

B x T x H/mm: 840 x 1070 x 820
Anschlusswert: 400 V / 12,00 kW
Artikel-Nr.: **531040**

Preis: **1.965,00 €**



Schöpfkelle, Edelstahl

B x T/mm: 330 x 65
 Artikel-Nr.: **520004**

Preis: **17,00 €**



Teigschneider, Edelstahl

B x T/mm: 80 x 115
 Artikel-Nr.: **522003**

Preis: **6,00 €**



Spachtel, Edelstahl

B x T/mm: 110 x 100
 Artikel-Nr.: **521023**

Preis: **6,00 €**



Zange für Pizzableche, Edelstahl

B/mm: 395
 Artikel-Nr.: **520005**

Preis: **13,00 €**



Pizzaschneider, Edelstahl

B x T/mm: 100 x 230
 Artikel-Nr.: **522004**

Preis: **6,90 €**



Pizzaschneider Pro, Edelstahl

B x T/mm: 100 x 260
 Artikel-Nr.: **522005**

Preis: **32,00 €**



Schaufelhängung, Aluminium

B x T/mm: 415 x 80
 Artikel-Nr.: **520003**

Preis: **13,90 €**



Ofenbürste, Aluminium

B x T/mm: 1600 x 60
 Artikel-Nr.: **520002**

Preis: **59,00 €**

Pizzaschaufel in Aluminium, Stiellänge 1500 mm

B x T/mm:	Ausführung:	Artikel-Nr.:	Preis:
1830 x 330	glatt	521014	76,00 €
1860 x 360	glatt	521015	86,00 €
1950 x 450	glatt	521016	112,00 €
1830 x 330	perforiert	521017	97,00 €
1860 x 360	perforiert	521018	112,00 €
1950 x 450	perforiert	521019	130,00 €

Pizzaschaufel in Edelstahl, Stiellänge 1500 mm

B x T/mm:	Artikel-Nr.:	Preis:
1670 x 170	521020	62,00 €
1700 x 200	521021	65,00 €
1730 x 230	521022	67,00 €

Kühlaufsatzvitrine, GN 1/3, mit Glasaufsatz

- › Temperaturbereich: 2°C bis 7°C
- › statische Kühlung und automatische Abtauung
- › Gehäuse aus Edelstahl AISI 304
- › elektronische Steuerung
- › für GN-Behälter 1/3 (nicht im Lieferumfang)

Kapazität:	B x T x H/mm:	Anschlusswert:	Artikel-Nr.:	Preis:
4 x GN 1/3	1100 x 395 x 429	230 V / 0,25 kW	554028	1.183,00 €
5 x GN 1/3	1260 x 395 x 429	230 V / 0,25 kW	554029	1.235,00 €
6 x GN 1/3	1300 x 395 x 429	230 V / 0,25 kW	554030	1.269,00 €
7 x GN 1/3	1450 x 395 x 429	230 V / 0,25 kW	554031	1.294,00 €
8 x GN 1/3	1815 x 395 x 429	230 V / 0,25 kW	554032	1.345,00 €
9 x GN 1/3	2005 x 395 x 429	230 V / 0,25 kW	554033	1.413,00 €

Kühlaufsatzvitrine, GN 1/3, mit Edelstahldeckel

- › Temperaturbereich: 2°C bis 7°C
- › statische Kühlung und automatische Abtauung
- › Gehäuse aus Edelstahl AISI 304
- › elektronische Steuerung
- › für GN-Behälter 1/3 (nicht im Lieferumfang)

Kapazität:	B x T x H/mm:	Anschlusswert:	Artikel-Nr.:	Preis:
4 x GN 1/3	1100 x 395 x 260	230 V / 0,25 kW	554034	1.299,00 €
5 x GN 1/3	1260 x 395 x 260	230 V / 0,25 kW	554035	1.369,00 €
6 x GN 1/3	1300 x 395 x 260	230 V / 0,25 kW	554036	1.379,00 €
7 x GN 1/3	1450 x 395 x 260	230 V / 0,25 kW	554037	1.389,00 €
8 x GN 1/3	1815 x 395 x 260	230 V / 0,25 kW	554038	1.399,00 €
9 x GN 1/3	2005 x 395 x 260	230 V / 0,25 kW	554039	1.499,00 €



Pizzatische

black

i Pizzatische

- › 1 rilsanierter Rost EN 400 x 600 pro Tür auf CNS-Auflageschienen inkl. 4 Rosthalterungen
- › Tür: selbstschließend, 90° Anschlag
- › automatische Abtauung und Tauwasserverdunstung



Pizzatisch mit Kühl-Aufsatzvitrine für 9 GN 1/3

- › Umluftkühlung
- › Temperatur: -2°C bis 7°C
- › elektronische Steuerung
- › inkl. 1 Rost pro Tür
- › GN-Behälter und Teigboxen (optional)

B x T x H/mm: 2005 x 800 x 1469
Anschlusswert: 230 V / 0,55 kW
Artikel-Nr.: **551019**

Preis: **5.999,00 €**



Pizzatisch mit Kühl-Aufsatzvitrine für 9 GN 1/3

- › Umluftkühlung
- › Temperatur: -2°C bis 7°C
- › elektronische Steuerung
- › inkl. 1 Rost pro Tür
- › GN-Behälter und Teigboxen (optional)

B x T x H/mm: 2005 x 800 x 1469
Anschlusswert: 230 V / 0,55 kW
Artikel-Nr.: **551020**

Preis: **5.399,00 €**



Pizzatisch mit Kühl-Aufsatzvitrine für 7 GN 1/3

- › Umluftkühlung
- › Temperatur: -2°C bis 7°C
- › elektronische Steuerung
- › inkl. 1 Rost pro Tür
- › GN-Behälter und Teigboxen (optional)

B x T x H/mm: 1450 x 800 x 1469
Anschlusswert: 230 V / 0,55 kW
Artikel-Nr.: **551018**

Preis: **4.599,00 €**

1 Paar Auflageschienen für Pizzatische 551018, 551019 und 551020

Artikel-Nr.: **550011**

Preis: **18,30 €**

Kühl- / Tiefkühlschränke

black



Kühlschrank, 700 l, GN 2/1

B x T x H/mm: 740 x 830 x 2010
Anschlusswert: 230 V / 0,26 kW
Artikel-Nr.: **621078**

Preis: **1.190,00 €**



Kühlschrank, 1400 l, GN 2/1

B x T x H/mm: 1480 x 830 x 2010
Anschlusswert: 230 V / 0,43 kW
Artikel-Nr.: **621079**

Preis: **1.790,00 €**

Kühlschränke

- › Temperaturbereich: -2°C bis +8°C
- › Umluftkühlung, Kühlmittel: R290
- › Energie-Effizienzklasse: C
- › Klimaklasse: 4
- › automatische Abtauung
- › digitale Steuerung
- › Korpus Edelstahl
- › Isolierung 70 mm
- › verdampferfreier Innenraum
- › LED Innenbeleuchtung
- › 3 Roste GN 2/1 pro Tür
- › reversible Tür mit Schloss
- › beheizter Türrahmen
- › höhenverstellbare Edelstahl-FüÙe
- › galvanisierte Boden- und Rückwände



Tiefkühlschrank, 700 l, GN 2/1

B x T x H/mm: 740 x 830 x 2010
Anschlusswert: 230 V / 0,57 kW
Artikel-Nr.: **622056**

Preis: **1.390,00 €**



Tiefkühlschrank, 1400 l, GN 2/1

B x T x H/mm: 1480 x 830 x 2010
Anschlusswert: 230 V / 0,78 kW
Artikel-Nr.: **622057**

Preis: **1.990,00 €**

Tiefkühlschränke

- › Temperaturbereich: -18°C bis -22°C
- › Umluftkühlung, Kühlmittel: R290
- › Energie-Effizienzklasse: D
- › Klimaklasse: 4
- › automatische Abtauung
- › digitale Steuerung
- › Korpus Edelstahl
- › Isolierung 70 mm
- › verdampferfreier Innenraum
- › LED Innenbeleuchtung
- › 3 Roste GN 2/1 pro Tür
- › reversible Tür mit Schloss
- › beheizter Türrahmen
- › höhenverstellbare Edelstahl-FüÙe
- › galvanisierte Boden- und Rückwände

Auflageschienen (1 Paar) für Kühlische

Artikel-Nr.: **610056**

Preis: **13,00 €**

Rost, beschichtet, GN 1/1 für Kühlische

Artikel-Nr.: **610057**

Preis: **9,00 €**

Kühlische, GN 1/1, Korpushöhe 650 mm

- › Temperaturbereich: -2°C bis 7°C
- › Energieeffizienzklasse: D
- › Umluftkühlung, Klimaklasse: 5
- › innen und außen: Edelstahl AISI 304, 50 mm Isolierung
- › Digitalsteuerung mit Temperaturanzeige
- › automatische Heißgasabtauung und -verdunstung
- › Hygiene-Innenraum mit tiefgezogenem Boden
- › 1 rilsanierter Rost GN 1/1 pro Tür
- › Rost auf kipp sicheren CNS Auflageschienen
- › CNS-Futterer-Vollauszüge GN 1/1 mit 50 kg Tragkraft
- › höhenverstellbare CNS-Füße 150 mm (-10 mm / +90 mm)
- › sockelbaufähig
- › mit Arbeitsplatte in 50 mm Stärke



ohne Aufkantung

B x T x H/mm:	Anschlusswert:	Kühlmittel:	Artikel-Nr.:	Preis:
1260 x 700 x 850	230 V / 0,28 kW	R404	613045	2.027,00 €
1260 x 700 x 850	230 V / 0,13 kW	R290	613063	2.078,00 €

mit 50 mm Aufkantung

B x T x H/mm:	Anschlusswert:	Kühlmittel:	Artikel-Nr.:	Preis:
1260 x 700 x 850	230 V / 0,28 kW	R404	613046	2.074,00 €
1260 x 700 x 850	230 V / 0,13 kW	R290	613064	2.125,00 €



ohne Aufkantung

B x T x H/mm:	Anschlusswert:	Kühlmittel:	Artikel-Nr.:	Preis:
1260 x 700 x 850	230 V / 0,28 kW	R404	613047	2.334,00 €
1260 x 700 x 850	230 V / 0,13 kW	R290	613065	2.385,00 €

mit 50 mm Aufkantung

B x T x H/mm:	Anschlusswert:	Kühlmittel:	Artikel-Nr.:	Preis:
1260 x 700 x 850	230 V / 0,28 kW	R404	613048	2.381,00 €
1260 x 700 x 850	230 V / 0,13 kW	R290	613066	2.432,00 €



ohne Aufkantung

B x T x H/mm:	Anschlusswert:	Kühlmittel:	Artikel-Nr.:	Preis:
1260 x 700 x 850	230 V / 0,28 kW	R404	613049	2.640,00 €
1260 x 700 x 850	230 V / 0,13 kW	R290	613067	2.691,00 €

mit 50 mm Aufkantung

B x T x H/mm:	Anschlusswert:	Kühlmittel:	Artikel-Nr.:	Preis:
1260 x 700 x 850	230 V / 0,28 kW	R404	613050	2.687,00 €
1260 x 700 x 850	230 V / 0,13 kW	R290	613068	2.738,00 €

ohne Aufkantung

B x T x H/mm:	Anschlusswert:	Kühlmittel:	Artikel-Nr.:	Preis:
1721 x 700 x 850	230 V / 0,28 kW	R404	613051	2.348,00 €
1721 x 700 x 850	230 V / 0,13 kW	R290	613069	2.399,00 €



mit 50 mm Aufkantung

B x T x H/mm:	Anschlusswert:	Kühlmittel:	Artikel-Nr.:	Preis:
1721 x 700 x 850	230 V / 0,28 kW	R404	613052	2.399,00 €
1721 x 700 x 850	230 V / 0,13 kW	R290	613070	2.459,00 €

ohne Aufkantung

B x T x H/mm:	Anschlusswert:	Kühlmittel:	Artikel-Nr.:	Preis:
1721 x 700 x 850	230 V / 0,28 kW	R404	613053	2.655,00 €
1721 x 700 x 850	230 V / 0,13 kW	R290	613071	2.699,00 €



mit 50 mm Aufkantung

B x T x H/mm:	Anschlusswert:	Kühlmittel:	Artikel-Nr.:	Preis:
1721 x 700 x 850	230 V / 0,28 kW	R404	613054	2.714,00 €
1721 x 700 x 850	230 V / 0,13 kW	R290	613072	2.765,00 €

ohne Aufkantung

B x T x H/mm:	Anschlusswert:	Kühlmittel:	Artikel-Nr.:	Preis:
1721 x 700 x 850	230 V / 0,28 kW	R404	613055	2.961,00 €
1721 x 700 x 850	230 V / 0,13 kW	R290	613073	2.999,00 €



mit 50 mm Aufkantung

B x T x H/mm:	Anschlusswert:	Kühlmittel:	Artikel-Nr.:	Preis:
1721 x 700 x 850	230 V / 0,28 kW	R404	613056	2.999,00 €
1721 x 700 x 850	230 V / 0,13 kW	R290	613074	3.072,00 €

ohne Aufkantung

B x T x H/mm:	Anschlusswert:	Kühlmittel:	Artikel-Nr.:	Preis:
1721 x 700 x 850	230 V / 0,28 kW	R404	613057	3.268,00 €
1721 x 700 x 850	230 V / 0,13 kW	R290	613075	3.319,00 €



mit 50 mm Aufkantung

B x T x H/mm:	Anschlusswert:	Kühlmittel:	Artikel-Nr.:	Preis:
1721 x 700 x 850	230 V / 0,28 kW	R404	613058	3.327,00 €
1721 x 700 x 850	230 V / 0,13 kW	R290	613076	3.378,00 €

Tiefkühlische

black

Auflageschienen (1 Paar) für Kühlische

Artikel-Nr.: **610056**

Preis: **13,00 €**

Rost, beschichtet, GN 1/1 für Kühlische

Artikel-Nr.: **610057**

Preis: **9,00 €**

Tiefkühlische, GN 1/1, Korpushöhe 650 mm

- › Temperaturbereich: -24°C bis -18°C
- › Energieeffizienzklasse: G
- › Umluftkühlung, Klimaklasse: 5
- › innen und außen: Edelstahl AISI 304, 50 mm Isolierung
- › Digitalsteuerung mit Temperaturanzeige
- › automatische Heißgasabtauung und -verdunstung
- › Hygiene-Innenraum mit tiefgezogenem Boden
- › mit Türrahmenheizung
- › 1 rilsanierter Rost GN 1/1 pro Tür
- › Rost auf kippbaren CNS Auflageschienen
- › CNS-Futterer-Vollauszüge GN 1/1 mit 50 kg Tragkraft
- › höhenverstellbare CNS-Füße 150 mm (-10 mm / +90 mm)
- › sockelbaufähig
- › mit Arbeitsplatte in 50 mm Stärke



ohne Aufkantung

B x T x H/mm:	Anschlusswert:	Kühlmittel:	Artikel-Nr.:	Preis:
1260 x 700 x 850	230 V / 0,63 kW	R404	614019	2.453,00 €
1260 x 700 x 850	230 V / 0,53 kW	R290	614033	2.499,00 €

mit 50 mm Aufkantung

B x T x H/mm:	Anschlusswert:	Kühlmittel:	Artikel-Nr.:	Preis:
1260 x 700 x 850	230 V / 0,63 kW	R404	614020	2.499,00 €
1260 x 700 x 850	230 V / 0,53 kW	R290	614034	2.551,00 €



ohne Aufkantung

B x T x H/mm:	Anschlusswert:	Kühlmittel:	Artikel-Nr.:	Preis:
1260 x 700 x 850	230 V / 0,63 kW	R404	614021	2.759,00 €
1260 x 700 x 850	230 V / 0,53 kW	R290	614035	2.799,00 €

mit 50 mm Aufkantung

B x T x H/mm:	Anschlusswert:	Kühlmittel:	Artikel-Nr.:	Preis:
1260 x 700 x 850	230 V / 0,63 kW	R404	614022	2.799,00 €
1260 x 700 x 850	230 V / 0,53 kW	R290	614036	2.857,00 €



ohne Aufkantung

B x T x H/mm:	Anschlusswert:	Kühlmittel:	Artikel-Nr.:	Preis:
1260 x 700 x 850	230 V / 0,63 kW	R404	614023	3.066,00 €
1260 x 700 x 850	230 V / 0,53 kW	R290	614037	3.117,00 €

mit 50 mm Aufkantung

B x T x H/mm:	Anschlusswert:	Kühlmittel:	Artikel-Nr.:	Preis:
1260 x 700 x 850	230 V / 0,63 kW	R404	614024	3.113,00 €
1260 x 700 x 850	230 V / 0,53 kW	R290	614038	3.164,00 €

Tiefkühlische

black

ohne Aufkantung

B x T x H/mm:	Anschlusswert:	Kühlmittel:	Artikel-Nr.:	Preis:
1721 x 700 x 850	230 V / 0,63 kW	R404	614025	2.774,00 €
1721 x 700 x 850	230 V / 0,53 kW	R290	614039	2.825,00 €



mit 50 mm Aufkantung

B x T x H/mm:	Anschlusswert:	Kühlmittel:	Artikel-Nr.:	Preis:
1721 x 700 x 850	230 V / 0,63 kW	R404	614026	2.821,00 €
1721 x 700 x 900	230 V / 0,53 kW	R290	614040	2.885,00 €

ohne Aufkantung

B x T x H/mm:	Anschlusswert:	Kühlmittel:	Artikel-Nr.:	Preis:
1721 x 700 x 850	230 V / 0,63 kW	R404	614027	3.080,00 €
1721 x 700 x 850	230 V / 0,53 kW	R290	614041	3.131,00 €



mit 50 mm Aufkantung

B x T x H/mm:	Anschlusswert:	Kühlmittel:	Artikel-Nr.:	Preis:
1721 x 700 x 850	230 V / 0,63 kW	R404	614028	3.127,00 €
1721 x 700 x 900	230 V / 0,53 kW	R290	614042	3.191,00 €

ohne Aufkantung

B x T x H/mm:	Anschlusswert:	Kühlmittel:	Artikel-Nr.:	Preis:
1721 x 700 x 850	230 V / 0,63 kW	R404	614029	3.387,00 €
1721 x 700 x 850	230 V / 0,53 kW	R290	614043	3.438,00 €



mit 50 mm Aufkantung

B x T x H/mm:	Anschlusswert:	Kühlmittel:	Artikel-Nr.:	Preis:
1721 x 700 x 850	230 V / 0,63 kW	R404	614030	3.434,00 €
1721 x 700 x 900	230 V / 0,53 kW	R290	614044	3.498,00 €

ohne Aufkantung

B x T x H/mm:	Anschlusswert:	Kühlmittel:	Artikel-Nr.:	Preis:
1721 x 700 x 850	230 V / 0,63 kW	R404	614031	3.693,00 €
1721 x 700 x 850	230 V / 0,53 kW	R290	614045	3.744,00 €



mit 50 mm Aufkantung

B x T x H/mm:	Anschlusswert:	Kühlmittel:	Artikel-Nr.:	Preis:
1721 x 700 x 850	230 V / 0,63 kW	R404	614032	3.740,00 €
1721 x 700 x 900	230 V / 0,53 kW	R290	614046	3.804,00 €

Unterbaukühlische

black

i Unterbaukühlische

- › ohne Arbeitsplatte
- › für Tischgeräte 650 / 700 mm Tiefe
- › Umluftkühlung
- › Kühlmittel: R290
- › Klimaklasse: 5
- › Edelstahl AISI 304
- › Nettoinhalt: 86 l
- › Isolierung: 50 mm
- › Innenraum mit tiefgezogenem Boden und abgerundeten Ecken
- › beschichteter Verdampfer
- › Digitalsteuerung mit Temperaturanzeige
- › automatische Abtauung und Tauwasserverdunstung
- › Türrahmenheizung
- › Teleskopschubladen GN 1/1 mit CNS-Vollauszug
- › große Schublade für GN H=250 mm
kleine Schublade für GN H=100 mm
- › 50 kg Tragkraft
- › Korpushöhe: 443 mm
- › höhenverstellbare CNS-Füße 150 mm (-10 mm / +90 mm)
- › sockelbaufähig



Unterbaukühlisch, 2 Schubladen, 86 l

- › Temperaturbereich: -2°C bis +7°C
- › Energieeffizienzklasse: D
- › Stromverbrauch: 1364 kWh/a

B x T x H/mm: 1200 x 673 x 575
Anschlusswert: 230 V / 0,12 kW
Artikel-Nr.: **617008**

Preis: **2.596,00 €**



Unterbaukühlisch, 4 Schubladen, 86 l

- › Temperaturbereich: -2°C bis +7°C
- › Energieeffizienzklasse: D
- › Stromverbrauch: 1364 kWh/a

B x T x H/mm: 1200 x 673 x 575
Anschlusswert: 230 V / 0,12 kW
Artikel-Nr.: **617009**

Preis: **2.899,00 €**



Unterbaukühlisch, 3 Schubladen, 129 l

- › Temperaturbereich: -2°C bis +7°C
- › Energie-Effizienzklasse: D
- › Stromverbrauch: 1550 kWh/a

B x T x H/mm: 1600 x 685 x 575
Anschlusswert: 230 V / 0,12 kW
Artikel-Nr.: **617012**

Preis: **3.330,00 €**



Unterbaukühlisch, 6 Schubladen, 129 l

- › Temperaturbereich: -2°C bis +7°C
- › Energie-Effizienzklasse: D
- › Stromverbrauch: 1550 kWh/a

B x T x H/mm: 1600 x 685 x 575
Anschlusswert: 230 V / 0,12 kW
Artikel-Nr.: **617013**

Preis: **3.818,00 €**



Unterbautiefkühlisch, 2 Schubladen, 86 l

- › Temperaturbereich: -10°C bis -24°C
- › Energieeffizienzklasse: G
- › Stromverbrauch: 3133 kWh/a

B x T x H/mm: 1200 x 673 x 575
Anschlusswert: 230 V / 0,35 kW
Artikel-Nr.: **617010**

Preis: **2.799,00 €**



Unterbautiefkühlisch, 4 Schubladen, 86 l

- › Temperaturbereich: -10°C bis -24°C
- › Energieeffizienzklasse: G
- › Stromverbrauch: 3133 kWh/a

B x T x H/mm: 1200 x 673 x 575
Anschlusswert: 230 V / 0,35 kW
Artikel-Nr.: **617011**

Preis: **3.166,00 €**



Unterbautiefkühlisch, 3 Schubladen, 129 l

- › Temperaturbereich: -10°C bis -24°C
- › Energie-Effizienzklasse: G
- › Stromverbrauch: 3560 kWh/a

B x T x H/mm: 1600 x 685 x 575
Anschlusswert: 230 V / 0,35 kW
Artikel-Nr.: **617014**

Preis: **3.635,00 €**



Unterbautiefkühlisch, 6 Schubladen, 129 l

- › Temperaturbereich: -10°C bis -24°C
- › Energie-Effizienzklasse: G
- › Stromverbrauch: 3560 kWh/a

B x T x H/mm: 1600 x 685 x 575
Anschlusswert: 230 V / 0,35 kW
Artikel-Nr.: **617015**

Preis: **4.123,00 €**

Unterbautiefkühlische i

- › ohne Arbeitsplatte
- › für Tischgeräte 650 / 700 mm Tiefe
- › Umluftkühlung
- › Kühlmittel: R290
- › Klimaklasse: 5
- › Edelstahl AISI 304
- › Nettoinhalt: 86 l
- › Isolierung: 50 mm
- › Innenraum mit tiefgezogenem Boden und abgerundeten Ecken
- › beschichteter Verdampfer
- › Digitalsteuerung mit Temperaturanzeige
- › automatische Abtauung und Tauwasserverdunstung
- › Türrahmenheizung
- › Teleskopschubladen GN 1/1 mit CNS-Vollauszug
- › große Schublade für GN H=250 mm
kleine Schublade für GN H=100 mm
- › 50 kg Tragkraft
- › Korpushöhe: 443 mm
- › höhenverstellbare CNS-Füße 150 mm (-10 mm / +90 mm)
- › sockelbaufähig

Schockfroster

black



Schockfroster, 3 x GN 1/1

- › Schnellkühlen: 9 kg +65°C auf +3°C in 90 min.
- › Schockfrostten: 7 kg +65°C auf -18°C in 240 min.
- › zeitgesteuertes Schockfrostten mit -40°C Zelltemperatur
- › Kapazität: 3 GN 1/1, Einschubhöhe max. 40 mm
- › Kapazität: 2 Eiscreme-Behälter (5 l)
- › Kältemittel: R452A, Klimaklasse 4
- › Isolierung: 60 mm, Korpus aus Edelstahl AISI 304
- › inkl. Kerntemperaturfühler, Türanschlag links
- › programmierte Abkühlprogramme oder manuelle Eingabe
- › Innenraum mit tiefgezogenem Boden, Ablauf und gerundeten Ecken
- › Hochleistungs-Lamellen-Verdampfer mit 3 Ventilatoren

B x T x H/mm:	Anschlusswert:	Artikel-Nr.:	Preis:
650 x 600 x 540	230 V / 0,51 kW	671015	2.228,00 €



Schockfroster, 5 x GN 1/1 oder 600 x 400 mm

- › Schnellkühlen: 11 kg +65°C auf +3°C in 90 min.
- › Schockfrostten: 9 kg +65°C auf -18°C in 240 min.
- › zeitgesteuertes Schockfrostten mit -40°C Zelltemperatur
- › Kapazität: 5 GN 1/1, Einschubhöhe max. 40 mm
- › Kapazität: 5 x 600 x 400 mm, Einschubhöhe max. 40 mm
- › Kapazität: 6 Eiscreme-Behälter (5 l)
- › Kältemittel: R452A, Klimaklasse: 5
- › Isolierung: 60 mm, Korpus aus Edelstahl AISI 304
- › inkl. Kerntemperaturfühler, Türanschlag links
- › programmierte Abkühlprogramme oder manuelle Eingabe
- › Innenraum mit tiefgezogenem Boden, Ablauf und gerundeten Ecken
- › Hochleistungs-Lamellen-Verdampfer mit 1 Ventilator

B x T x H/mm:	Anschlusswert:	Artikel-Nr.:	Preis:
680 x 690 x 850	230 V / 0,48 kW	671009	2.999,00 €



Schockfroster, 5 x GN 1/1 oder 600 x 400 mm

- › Schnellkühlen: 15 kg +65°C auf +3°C in 90 min.
- › Schockfrostten: 10 kg +65°C auf -18°C in 240 min.
- › zeitgesteuertes Schockfrostten mit -40°C Zelltemperatur
- › Kapazität: 5 GN 1/1, Einschubhöhe max. 65 mm
- › Kapazität: 5 x 600 x 400 mm, Einschubhöhe max. 50 mm
- › Kapazität: 6 Eiscreme-Behälter (5 l)
- › Kältemittel: R452A, Klimaklasse: 5
- › Isolierung: 60 mm, Korpus aus Edelstahl AISI 304
- › inkl. Kerntemperaturfühler, Türanschlag links
- › programmierte Abkühlprogramme oder manuelle Eingabe
- › Innenraum mit tiefgezogenem Boden, Ablauf und gerundeten Ecken
- › Hochleistungs-Lamellen-Verdampfer mit 1 Ventilator

B x T x H/mm:	Anschlusswert:	Artikel-Nr.:	Preis:
790 x 816 x 850	230 V / 0,45 kW	671010	3.499,00 €

Schockfroster, 8 x GN 1/1 oder 600 x 400 mm

- › Schnellkühlen: 21 kg +65°C auf +3°C in 90 min.
- › Schockfrosten: 15 kg +65°C auf -18°C in 240 min.
- › zeitgesteuertes Schockfrosten mit -40°C Zelltemperatur
- › Kapazität: 8 GN 1/1, Einschubhöhe max. 65 mm
- › Kapazität: 8 x 600 x 400 mm, Einschubhöhe max. 50 mm
- › Kapazität: 9 Eiscreme-Behälter (5 l)
- › Kältemittel: R452A, Klimaklasse: 5
- › Isolierung: 60 mm, Korpus aus Edelstahl AISI 304
- › inkl. Kerntemperaturfühler, Türanschlag links
- › programmierte Abkühlprogramme oder manuelle Eingabe
- › Innenraum mit tiefgezogenem Boden, Ablauf und gerundeten Ecken
- › Hochleistungs-Lamellen-Verdampfer mit 1 Ventilator

B x T x H/mm:	Anschlusswert:	Artikel-Nr.:	Preis:
790 x 816 x 1322	230 V / 0,58 kW	671011	4.369,00 €



Schockfroster, 10 x GN 1/1 oder 600 x 400 mm

- › Schnellkühlen: 32 kg +65°C auf +3°C in 90 min.
- › Schockfrosten: 22 kg +65°C auf -18°C in 240 min.
- › zeitgesteuertes Schockfrosten mit -40°C Zelltemperatur
- › Kapazität: 10 GN 1/1, Einschubhöhe max. 65 mm
- › Kapazität: 10 x 600 x 400 mm, Einschubhöhe max. 50 mm
- › Kapazität: 12 Eiscreme-Behälter (5 l)
- › Kältemittel: R452A, Klimaklasse: 5
- › Isolierung: 60 mm, Korpus aus Edelstahl AISI 304
- › inkl. Kerntemperaturfühler, Türanschlag links
- › programmierte Abkühlprogramme oder manuelle Eingabe
- › Innenraum mit tiefgezogenem Boden, Ablauf und gerundeten Ecken
- › Hochleistungs-Lamellen-Verdampfer mit 2 Ventilatoren

B x T x H/mm:	Anschlusswert:	Artikel-Nr.:	Preis:
790 x 816 x 1650	230 V / 0,90 kW	671012	5.550,00 €



Schockfroster, 15 x GN 1/1 oder 600 x 400 mm

- › Schnellkühlen: 40 kg +65°C auf +3°C in 90 min.
- › Schockfrosten: 28 kg +65°C auf -18°C in 240 min.
- › zeitgesteuertes Schockfrosten mit -40°C Zelltemperatur
- › Kapazität: 15 GN 1/1, Einschubhöhe max. 65 mm
- › Kapazität: 15 x 600 x 400 mm, Einschubhöhe max. 50 mm
- › Kapazität: 21 Eiscreme-Behälter (5 l)
- › Kältemittel: R452A, Klimaklasse: 5
- › Isolierung: 60 mm, Korpus aus Edelstahl AISI 304
- › inkl. Kerntemperaturfühler, Türanschlag links
- › programmierte Abkühlprogramme oder manuelle Eingabe
- › Innenraum mit tiefgezogenem Boden, Ablauf und gerundeten Ecken
- › Hochleistungs-Lamellen-Verdampfer mit 2 Ventilatoren

B x T x H/mm:	Anschlusswert:	Artikel-Nr.:	Preis:
790 x 816 x 1990	400 V / 2,26 kW	671013	6.650,00 €



Kühlzellen black

i Kühlzellenregale

- › mit 4 Fachböden
- › Fachboden ohne Werkzeug wechselbar
- › Winkelmontage, vielseitige Möglichkeiten
- › Stellschrauben
- › Regalleitern und Stützen aus eloxiertem Aluminium
- › Regalböden aus Polyäthylen
- › Höhe: 1670 mm, Tiefe: 370 mm
- › höhenverstellbare Füße

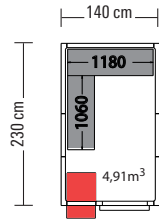

Kühlzelle
Artikel-Nr.: 661033
Preis.: **2.490,00 €**

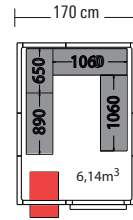

Kühlzelle
Artikel-Nr.: 661037
Preis.: **2.790,00 €**

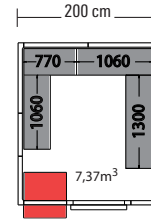

Kühlzelle
Artikel-Nr.: 661040
Preis.: **3.090,00 €**

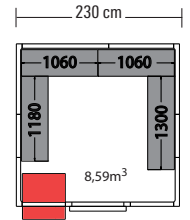

Kühlzelle
Artikel-Nr.: 661042
Preis.: **3.350,00 €**



Kühlzelle
Artikel-Nr.: 661032
Preis.: **2.230,00 €**

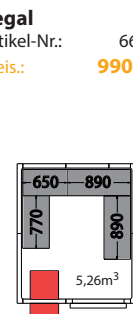

Kühlzelle
Artikel-Nr.: 661036
Preis.: **2.520,00 €**

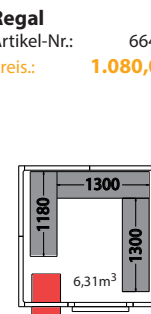

Kühlzelle
Artikel-Nr.: 661039
Preis.: **2.750,00 €**

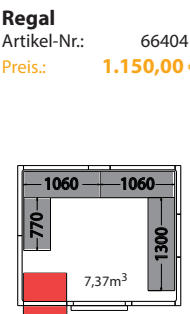

Kühlzelle
Artikel-Nr.: 661040
Preis.: **3.090,00 €**

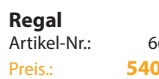

Kühlzelle
Artikel-Nr.: 661031
Preis.: **2.030,00 €**

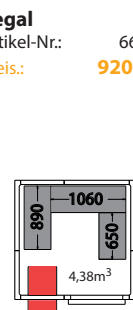

Kühlzelle
Artikel-Nr.: 661035
Preis.: **2.280,00 €**

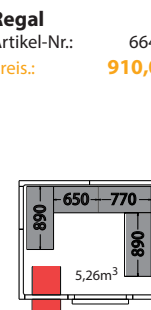

Kühlzelle
Artikel-Nr.: 661036
Preis.: **2.520,00 €**

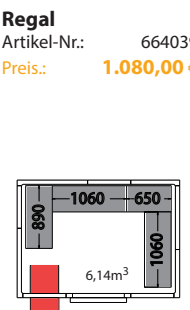

Kühlzelle
Artikel-Nr.: 661037
Preis.: **2.790,00 €**



Kühlzelle
Artikel-Nr.: 661030
Preis.: **490,00 €**

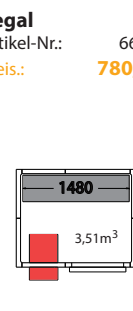

Kühlzelle
Artikel-Nr.: 661034
Preis.: **780,00 €**

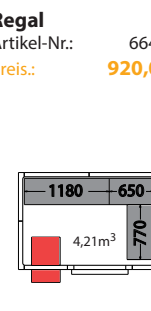

Kühlzelle
Artikel-Nr.: 661035
Preis.: **920,00 €**

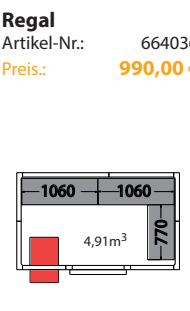

Kühlzelle
Artikel-Nr.: 661036
Preis.: **990,00 €**

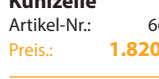

Kühlzelle
Artikel-Nr.: 661030
Preis.: **1.820,00 €**

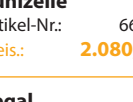

Kühlzelle
Artikel-Nr.: 661034
Preis.: **2.080,00 €**

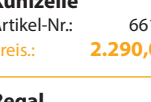

Kühlzelle
Artikel-Nr.: 661038
Preis.: **2.290,00 €**

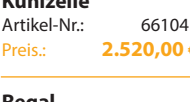

Kühlzelle
Artikel-Nr.: 661041
Preis.: **2.520,00 €**

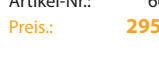

Regal
Artikel-Nr.: 664029
Preis.: **295,00 €**



Regal
Artikel-Nr.: 664033
Preis.: **325,00 €**

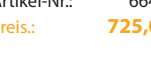

Regal
Artikel-Nr.: 664037
Preis.: **725,00 €**

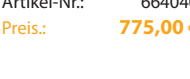

Regal
Artikel-Nr.: 664040
Preis.: **775,00 €**



Kühlzelle mit 80 mm Wandstärke, Höhe 2110 mm

- › Wandverkleidung lackiertes Blech, Farbe: weiß
- › Paneele 300, 600, 900 bis 1200 mm
- › Nut-Feder-System mit Excenter-Spannschlösser
- › mit Schloss und Sicherheits-Verschlussystem
- › Bodenelemente Edelstahl
- › Antirutsch-Fußboden
- › Druckausgleichventil
- › Türöffnung modellabhängig 600 oder 700 mm
- › Türscharnier mit Neigungssystem, Türanschlag wechselbar
- › PUR-Hartschaum-Isolierung
- › FCKW-frei
- › Dichtigkeit: 41 kg/m³
- › Türrahmenheizung

Kühlaggregate, steckerfertig

- › vormontiert auf 80 mm Paneel (einfacher Austausch mit Kühlzellenpaneel)
- › automatische Heißgasabtauung und Tauwasserverdunstung
- › Kältemittel R404A
- › Temperaturbereich: -4°C bis 4°C
- › Umgebungstemperatur: < 32°C
- › Beschickungstemperatur: max. +15°C
- › tägliche Warenbeschickung: 30 kg/m³
- › täglicher Betrieb: 16 h
- › mit integrierter Zellenbeleuchtung

passend für:	Artikel-Nr.:	Preis:
661030, 661031, 661032	665007	1.399,00 €
661034, 661035, 661038	665008	1.399,00 €
661033	665009	1.599,00 €
661036, 661037, 661039, 661041	665010	1.649,00 €
661040, 661042	665011	1.799,00 €



Tiefkühlaggregate, steckerfertig

- › vormontiert auf 80 mm Paneel
- › einfacher Austausch mit Kühlzellenpaneel
- › automatische Heißgasabtauung und Tauwasserverdunstung
- › Kältemittel R404A
- › Temperaturbereich: -23°C bis -18°C
- › Umgebungstemperatur: < 32°C
- › Beschickungstemperatur: max. +15°C
- › tägliche Warenbeschickung: < 30 kg/m³
- › täglicher Betrieb: < 16 h
- › mit integrierter Zellenbeleuchtung

passend für:	Artikel-Nr.:	Preis:
661030, 661031, 661032	666007	1.859,00 €
661034, 661035, 661038	666008	1.899,00 €
661033	666009	2.299,00 €
661036, 661037, 661039, 661041	666010	2.299,00 €
661040, 661042	666011	2.549,00 €



Tiefkühlzellen

black

i Tiefkühlzellenregale

- › mit 4 Fachböden
- › Fachboden ohne Werkzeug wechselbar
- › Winkelmontage, vielseitige Möglichkeiten
- › Stellschrauben
- › Regalleitern und Stützen aus eloxiertem Aluminium
- › Regalböden aus Polyäthylen
- › Höhe: 1670 mm, Tiefe: 370 mm
- › höhenverstellbare FüÙe

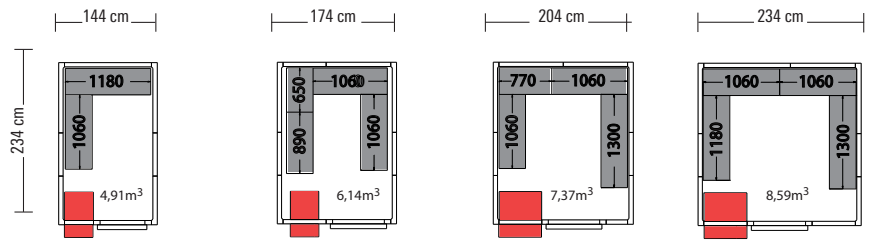

Kühlzelle Artikel-Nr.: 661046 Preis.: 2.750,00 €	Kühlzelle Artikel-Nr.: 661050 Preis.: 3.090,00 €	Kühlzelle Artikel-Nr.: 661053 Preis.: 3.390,00 €	Kühlzelle Artikel-Nr.: 661055 Preis.: 3.680,00 €
Regal Artikel-Nr.: 664032 Preis.: 550,00 €	Regal Artikel-Nr.: 664036 Preis.: 990,00 €	Regal Artikel-Nr.: 664039 Preis.: 1.080,00 €	Regal Artikel-Nr.: 664041 Preis.: 1.150,00 €

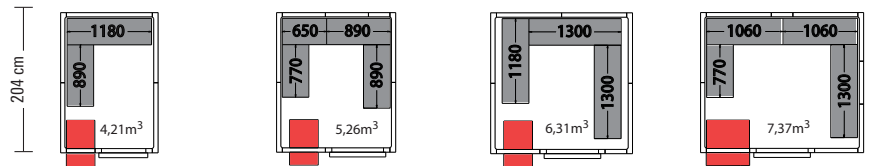

Kühlzelle Artikel-Nr.: 661045 Preis.: 2.460,00 €	Kühlzelle Artikel-Nr.: 661049 Preis.: 2.790,00 €	Kühlzelle Artikel-Nr.: 661052 Preis.: 3.070,00 €	Kühlzelle Artikel-Nr.: 661053 Preis.: 3.390,00 €
Regal Artikel-Nr.: 664031 Preis.: 540,00 €	Regal Artikel-Nr.: 664035 Preis.: 920,00 €	Regal Artikel-Nr.: 664038 Preis.: 910,00 €	Regal Artikel-Nr.: 664039 Preis.: 1.080,00 €

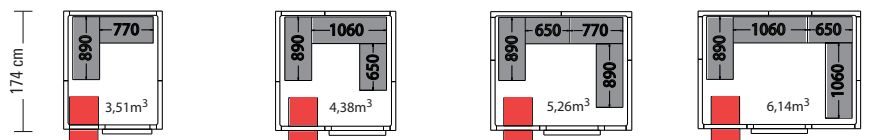

Kühlzelle Artikel-Nr.: 661044 Preis.: 2.290,00 €	Kühlzelle Artikel-Nr.: 661048 Preis.: 2.580,00 €	Kühlzelle Artikel-Nr.: 661049 Preis.: 2.790,00 €	Kühlzelle Artikel-Nr.: 661050 Preis.: 3.090,00 €
Regal Artikel-Nr.: 664030 Preis.: 490,00 €	Regal Artikel-Nr.: 664034 Preis.: 780,00 €	Regal Artikel-Nr.: 664035 Preis.: 920,00 €	Regal Artikel-Nr.: 664036 Preis.: 990,00 €

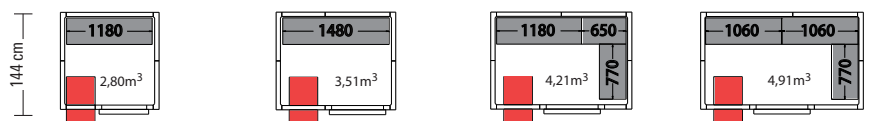

Kühlzelle Artikel-Nr.: 661043 Preis.: 1.990,00 €	Kühlzelle Artikel-Nr.: 661047 Preis.: 2.290,00 €	Kühlzelle Artikel-Nr.: 661051 Preis.: 2.540,00 €	Kühlzelle Artikel-Nr.: 661054 Preis.: 2.790,00 €
Regal Artikel-Nr.: 664029 Preis.: 295,00 €	Regal Artikel-Nr.: 664033 Preis.: 325,00 €	Regal Artikel-Nr.: 664037 Preis.: 725,00 €	Regal Artikel-Nr.: 664040 Preis.: 775,00 €



Tiefkühlzelle mit 100 mm Wandstärke, Höhe 2150 mm

- › Wandverkleidung lackiertes Blech, Farbe: weiß
- › Paneele 300, 600, 900 bis 1200 mm
- › Nut-Feder-System mit Excenter-Spannschlösser
- › mit Schloss und Sicherheits-Verschlussysteme
- › Bodenelemente Edelstahl
- › Antirutsch-Fußboden
- › Druckausgleichventil
- › Türöffnung modellabhängig 600 oder 700 mm
- › Türscharnier mit Neigungssystem, Türanschlag wechselbar
- › PUR-Hartschaum-Isolierung
- › FCKW-frei
- › Dichtigkeit: 41 kg/m³
- › Türrahmenheizung

Tiefkühlaggregate, steckerfertig

- › vormontiert auf 100 mm Paneel
- › einfacher Austausch mit Kühlzellenpaneel
- › automatische Heißgasabtauung und Tauwasserverdunstung
- › Kältemittel R404A
- › Temperaturbereich: -23°C bis -18°C
- › Umgebungstemperatur: < 32°C
- › Beschickungstemperatur: max. +15°C
- › tägliche Warenbeschickung: < 30 kg/m³
- › täglicher Betrieb: < 16 h
- › mit integrierter Zellenbeleuchtung

passend für:

Artikel-Nr.:

Preis:

661043, 661044, 661045	666012	1.770,00 €
661047, 661048, 661051	666013	1.790,00 €
661046	666014	2.250,00 €
661049, 661050, 661052, 661054	666015	2.250,00 €
661053, 661055	666016	2.390,00 €



Kühlaggregate

black



Huckepack-Kühlaggregate, steckerfertig

- › automatische Heißgasabtauung und Tauwasserverdunstung
- › Kältemittel R404A
- › Umgebungstemperatur: < 32°C
- › tägliche Warenbeschickung: < 250 kg/m³
- › täglicher Betrieb: < 18 h
- › Temperaturbereich: -5°C bis 5°C

passend für:	Artikel-Nr.:	Preis:
661030 - 661036, 661038 - 661039, 661041, 661043 - 661052	665013	1.440,00 €
661037, 661040	665014	1.540,00 €
661042, 661055	665015	1.540,00 €

Huckepack-Tiefkühlaggregate, steckerfertig

passend für:	Artikel-Nr.:	Preis:
661045 - 661046, 661048 - 661049, 661051, 661054	666019	1.840,00 €
661050, 661052 - 661053, 661055, 661058	666020	2.050,00 €



Decken-Kühlaggregate, steckerfertig

- › automatische Heißgasabtauung und Tauwasserverdunstung
- › Kältemittel R404A
- › Umgebungstemperatur: < 32°C
- › tägliche Warenbeschickung: < 250 kg/m³
- › täglicher Betrieb: < 18 h
- › Temperaturbereich: -5°C bis 5°C

passend für:	Artikel-Nr.:	Preis:
661030 - 661039, 661041, 661043 - 661051, 661054, 661058, 661061	665019	1.720,00 €
661040, 661042, 661052 - 661053, 661055 - 661056	665020	1.820,00 €

Decken-Tiefkühlaggregate, steckerfertig

passend für:	Artikel-Nr.:	Preis:
661043, 661061	666025	2.320,00 €
661044 - 661049, 661051, 661054	666026	2.330,00 €
661043, 661050, 661057 - 661058	666027	2.850,00 €
661055	666028	3.050,00 €

Mini-Kühlzelle

- › Temperaturbereich: 2°C bis 10°C
- › außen: plastifiziert
- › innen: plastifiziert, Boden: AISI 304
- › Isolierung: 60 mm / 50 mm (SLIM)
- › Magnetdichtung auf 4 Seiten
- › Touch-Steuerung: High Performance
- › abnehmbare Frontplatte für leichte Wartung
- › Monoblock-Kühleinheit
- › Abtauautomatik und Tauwasserverdunstung
- › Kühlmittel: R404

B x T x H/mm:	Inhalt/l:	Anschlusswert:	Artikel-Nr.:	Preis:
955 x 800 x 2150	1080,00	230 V / 0,41 kW	663004	1.790,00 €
975 x 1046 x 2165	1240,00	230 V / 0,42 kW	663005	2.190,00 €



Auflagevorrichtung für Roste, Edelstahl

Artikel-Nr.:	Preis:
660011	38,00 €

Ablagerost, verzinkt

B x T/mm:	passend für:	Artikel-Nr.:	Preis:
827 x 870	663005	660012	53,00 €
640 x 830	663004	660013	45,00 €

Rampe, Edelstahl

passend für:	Artikel-Nr.:	Preis:
663004, 663005	660016	103,00 €

Fleischgehänge für Mini-Kühlzelle, Edelstahl

passend für:	Artikel-Nr.:	Preis:
663005	660014	63,00 €
663004	660015	57,00 €



Ausgabe-Elemente, gekühlte Wanne

- › statische Kühlung
- › Temperaturbereich: 4°C bis 8°C
- › elektronische Steuerung
- › mit automatischer Abtattung
- › verchromtes Stahlgestell auf Rädern mit unterer Verkleidung
- › mit CNS-Tablettrutsche
- › gerade obere Glasabdeckung und Frontscheibe mit LED-Beleuchtung
- › Kühlwanne Behältertiefe: max. 200 mm



Farbe: Wenge

B x T x H/mm:	Anschlusswert:	Kapazität:	Artikel-Nr.:	Preis:
1169 x 650 x 1325	230 V / 0,24 kW	3 x GN 1/1	651046	3.190,00 €
1494 x 650 x 1325	230 V / 0,24 kW	4 x GN 1/1	651048	3.572,00 €
2144 x 650 x 1325	230 V / 0,29 kW	6 x GN 1/1	651050	4.490,00 €



Farbe: Kirsche hell

B x T x H/mm:	Anschlusswert:	Kapazität:	Artikel-Nr.:	Preis:
1169 x 650 x 1325	230 V / 0,24 kW	3 x GN 1/1	651047	3.190,00 €
1494 x 650 x 1325	230 V / 0,24 kW	4 x GN 1/1	651049	3.572,00 €
2144 x 650 x 1325	230 V / 0,29 kW	6 x GN 1/1	651051	4.519,00 €



Farbe: Hemlock

B x T x H/mm:	Anschlusswert:	Kapazität:	Artikel-Nr.:	Preis:
1169 x 650 x 1325	230 V / 0,24 kW	3 x GN 1/1	651203	3.190,00 €
1494 x 650 x 1325	230 V / 0,24 kW	4 x GN 1/1	651204	3.572,00 €
2144 x 650 x 1325	230 V / 0,29 kW	6 x GN 1/1	651205	4.519,00 €



Farbe: RAL / CNS Laminat

B x T x H/mm:	Anschlusswert:	Kapazität:	Artikel-Nr.:	Preis:
1169 x 650 x 1325	230 V / 0,24 kW	3 x GN 1/1	651206	3.510,00 €
1494 x 650 x 1325	230 V / 0,24 kW	4 x GN 1/1	651207	3.929,00 €
2144 x 650 x 1325	230 V / 0,29 kW	6 x GN 1/1	651208	4.971,00 €

Ausgabe-Elemente, gekühlte Platte

- › statische Kühlung
- › Temperaturbereich: 4°C bis 8°C
- › elektronische Steuerung
- › mit automatischer Abtauerung
- › verchromtes Stahlgestell auf Rädern mit unterer Verkleidung
- › mit CNS-Tablettrutsche
- › gerade obere Glasabdeckung und Frontscheibe mit LED-Beleuchtung
- › Kühlplatte Tiefe: max. 30 mm



Farbe: Wenge

B x T x H/mm:	Anschlusswert:	Kapazität:	Artikel-Nr.:	Preis:
1169 x 650 x 1325	230 V / 0,24 kW	3 x GN 1/1	651052	3.036,00 €
1494 x 650 x 1325	230 V / 0,24 kW	4 x GN 1/1	651054	3.399,00 €
1494 x 650 x 1325	230 V / 0,28 kW	6 x GN 1/1	651245	4.396,00 €



Farbe: Kirsche hell

B x T x H/mm:	Anschlusswert:	Kapazität:	Artikel-Nr.:	Preis:
1169 x 650 x 1325	230 V / 0,24 kW	3 x GN 1/1	651053	3.036,00 €
1494 x 650 x 1325	230 V / 0,24 kW	4 x GN 1/1	651055	3.399,00 €



Farbe: Hemlock

B x T x H/mm:	Anschlusswert:	Kapazität:	Artikel-Nr.:	Preis:
1169 x 650 x 1325	230 V / 0,24 kW	3 x GN 1/1	651209	3.037,00 €
1494 x 650 x 1325	230 V / 0,24 kW	4 x GN 1/1	651210	3.399,00 €



Farbe: RAL / CNS Laminat

B x T x H/mm:	Anschlusswert:	Kapazität:	Artikel-Nr.:	Preis:
1169 x 650 x 1325	230 V / 0,24 kW	3 x GN 1/1	651211	3.340,00 €
1494 x 650 x 1325	230 V / 0,24 kW	4 x GN 1/1	651212	3.749,00 €



Alle Geräte dieser Serie werden ohne vormontierte Aufbauten und Tablettrutschen geliefert.
Montageaufwand ist zusätzlich zu berücksichtigen. Zubehör zu den Büfettinseln finden Sie auf den Seiten 56-59.



Ausgabe-Elemente, beheizte Wanne, Bain-Marie

- › Temperaturbereich: 30°C bis 90°C
- › elektronische Steuerung
- › verchromtes Stahlgestell auf Rädern mit unterer Verkleidung
- › mit CNS-Tablettrutsche
- › gerade obere Glasabdeckung und Frontscheibe mit Halogen-Wärmelampen
- › Wanne Behältertiefe: max. 200 mm
- › manuelle Wasserbefüllung, mit Überlauf und Ablaufrohr
- › mit Trockengehschutz



Farbe: Wenge

B x T x H/mm:	Anschlusswert:	Kapazität:	Artikel-Nr.:	Preis:
1169 x 650 x 1325	230 V / 2,20 kW	3 x GN 1/1	651056	3.636,00 €
1494 x 650 x 1325	230 V / 3,05 kW	4 x GN 1/1	651058	4.099,00 €
2144 x 650 x 1325	400 V / 4,40 kW	6 x GN 1/1	651130	5.296,00 €



Farbe: Kirsche hell

B x T x H/mm:	Anschlusswert:	Kapazität:	Artikel-Nr.:	Preis:
1169 x 650 x 1325	230 V / 2,20 kW	3 x GN 1/1	651057	3.636,00 €
1494 x 650 x 1325	230 V / 3,05 kW	4 x GN 1/1	651059	4.099,00 €
2144 x 650 x 1325	400 V / 4,40 kW	6 x GN 1/1	651131	5.296,00 €



Farbe: Hemlock

B x T x H/mm:	Anschlusswert:	Kapazität:	Artikel-Nr.:	Preis:
1169 x 650 x 1325	230 V / 2,20 kW	3 x GN 1/1	651193	3.636,00 €
1494 x 650 x 1325	230 V / 3,05 kW	4 x GN 1/1	651194	4.108,00 €
2144 x 650 x 1325	400 V / 4,40 kW	6 x GN 1/1	651195	5.296,00 €



Farbe: RAL / CNS Laminat

B x T x H/mm:	Anschlusswert:	Kapazität:	Artikel-Nr.:	Preis:
1169 x 650 x 1325	230 V / 2,20 kW	3 x GN 1/1	651196	4.000,00 €
1494 x 650 x 1325	230 V / 3,05 kW	4 x GN 1/1	651197	4.518,00 €
2144 x 650 x 1325	400 V / 4,40 kW	3 x GN 1/1	651198	5.825,00 €

Ausgabe-Elemente, Ceran-Platte beheizt

- › Temperaturbereich: 60°C bis 100°C
- › elektronische Steuerung
- › verchromtes Stahlgestell auf Rädern mit unterer Verkleidung
- › mit CNS-Tablettrutsche
- › gerade obere Glasabdeckung und Frontscheibe mit Halogen-Wärmelampen



Farbe: Wenge

B x T x H/mm:	Anschlusswert:	Kapazität:	Artikel-Nr.:	Preis:
1169 x 650 x 1325	230 V / 1,55 kW	3 x GN 1/1	651060	3.630,00 €
1494 x 650 x 1325	230 V / 2,19 kW	4 x GN 1/1	651062	4.139,00 €



Farbe: Kirsche hell

B x T x H/mm:	Anschlusswert:	Kapazität:	Artikel-Nr.:	Preis:
1169 x 650 x 1325	230 V / 1,55 kW	3 x GN 1/1	651061	3.630,00 €
1494 x 650 x 1325	230 V / 2,19 kW	4 x GN 1/1	651063	4.139,00 €



Farbe: Hemlock

B x T x H/mm:	Anschlusswert:	Kapazität:	Artikel-Nr.:	Preis:
1169 x 650 x 1325	230 V / 1,55 kW	3 x GN 1/1	651199	3.630,00 €
1494 x 650 x 1325	230 V / 2,19 kW	4 x GN 1/1	651200	4.139,00 €



Farbe: RAL / CNS Laminat

B x T x H/mm:	Anschlusswert:	Kapazität:	Artikel-Nr.:	Preis:
1169 x 650 x 1325	230 V / 1,55 kW	3 x GN 1/1	651201	3.990,00 €
1494 x 650 x 1325	230 V / 2,19 kW	4 x GN 1/1	651202	4.548,00 €



Alle Geräte dieser Serie werden ohne vormontierte Aufbauten und Tablettrutschen geliefert.
Montageaufwand ist zusätzlich zu berücksichtigen. Zubehör zu den Büfettinseln finden Sie auf den Seiten 56-59.



Ausgabe-Anfahrelemente, mit Beleuchtung

- › mit CNS-Arbeitsplatte
- › mit Aussparung: 1300 x 600 mm
- › verchromtes Stahlgestell auf Rädern
- › mit unterer Verkleidung
- › mit CNS-Tablettrutsche
- › gerade Glasabdeckung und Frontscheibe
- › mit Halogen-Wärmelampen: je 400 W
- › inkl. 230 V / 2,50 kW Steckdose, seitlich
- › Arbeitshöhe: 880 mm



Farbe: Wenge

B x T x H/mm:	Anschlusswert:	Beleuchtung:	Artikel-Nr.:	Preis:
1819 x 760 x 1325	230 V / 0,01 kW	LED	651068	3.326,00 €
1819 x 760 x 1325	230 V / 0,01 kW	Halogen	651070	3.454,00 €

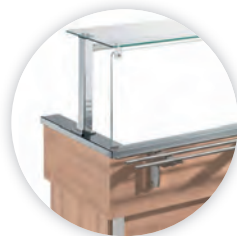

Farbe: Kirsche hell

B x T x H/mm:	Anschlusswert:	Beleuchtung:	Artikel-Nr.:	Preis:
1819 x 760 x 1325	230 V / 0,01 kW	LED	651069	3.326,00 €
1819 x 760 x 1325	230 V / 0,01 kW	Halogen	651071	3.454,00 €

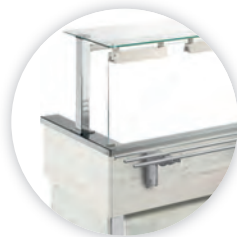

Farbe: Hemlock

B x T x H/mm:	Anschlusswert:	Beleuchtung:	Artikel-Nr.:	Preis:
1819 x 760 x 1325	230 V / 0,01 kW	LED	651213	3.326,00 €
1819 x 760 x 1325	230 V / 0,01 kW	Halogen	651214	3.454,00 €

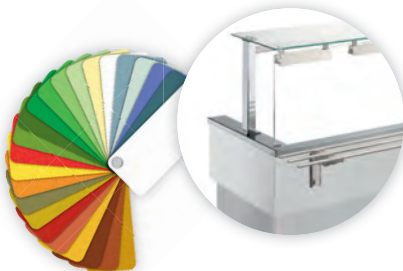

Farbe: RAL / CNS Laminat

B x T x H/mm:	Anschlusswert:	Beleuchtung:	Artikel-Nr.:	Preis:
1819 x 760 x 1325	230 V / 0,01 kW	LED	651215	3.659,00 €
1819 x 760 x 1325	230 V / 0,01 kW	Halogen	651216	3.799,00 €

Ausgabe-Neutralelemente

- › mit CNS-Arbeitsplatte
- › verchromtes Stahlgestell auf Rädern
- › mit unterer Verkleidung
- › mit CNS-Tablettrutsche



Farbe: Wenge

B x T x H/mm:	Anschlusswert:	Kapazität:	Artikel-Nr.:	Preis:
1169 x 650 x 881	-	3 x GN 1/1	651064	2.163,00 €
1494 x 650 x 881	-	4 x GN 1/1	651066	2.495,00 €



Farbe: Kirsche hell

B x T x H/mm:	Anschlusswert:	Kapazität:	Artikel-Nr.:	Preis:
1169 x 650 x 881	-	3 x GN 1/1	651065	2.163,00 €
1494 x 650 x 881	-	4 x GN 1/1	651067	2.495,00 €



Farbe: Hemlock

B x T x H/mm:	Anschlusswert:	Kapazität:	Artikel-Nr.:	Preis:
1169 x 650 x 881	-	3 x GN 1/1	651217	2.163,00 €
1494 x 650 x 881	-	4 x GN 1/1	651218	2.495,00 €



Farbe: RAL / CNS Laminat

B x T x H/mm:	Anschlusswert:	Kapazität:	Artikel-Nr.:	Preis:
1169 x 650 x 881	-	3 x GN 1/1	651219	2.380,00 €
1494 x 650 x 881	-	4 x GN 1/1	651220	2.744,00 €



Alle Geräte dieser Serie werden ohne vormontierte Aufbauten und Tablettrutschen geliefert.
Montageaufwand ist zusätzlich zu berücksichtigen. Zubehör zu den Büfettinseln finden Sie auf den Seiten 56-59.



Büfett-Elemente, gekühlte Wanne

- › statische Kühlung
- › Temperaturbereich: 4°C bis 8°C
- › elektronische Steuerung
- › mit automatischer Abtauung
- › verchromtes Stahlgestell auf Rädern
- › mit unterem Ablageboden
- › gebogene obere Glasabdeckung mit LED-Beleuchtung
- › Kühlwanne Behältertiefe: max. 200 mm



Farbe: Wenge

B x T x H/mm:	Anschlusswert:	Kapazität:	Artikel-Nr.:	Preis:
1169 x 650 x 1325	230 V / 0,24 kW	3 x GN 1/1	651015	2.449,00 €
1494 x 650 x 1325	230 V / 0,24 kW	4 x GN 1/1	651016	2.615,00 €
2144 x 650 x 1325	230 V / 0,29 kW	6 x GN 1/1	651017	3.275,00 €



Farbe: Kirsche hell

B x T x H/mm:	Anschlusswert:	Kapazität:	Artikel-Nr.:	Preis:
1169 x 650 x 1325	230 V / 0,24 kW	3 x GN 1/1	651032	2.449,00 €
1494 x 650 x 1325	230 V / 0,24 kW	4 x GN 1/1	651033	2.615,00 €
2144 x 650 x 1325	230 V / 0,29 kW	6 x GN 1/1	651034	3.275,00 €



Farbe: Hemlock

B x T x H/mm:	Anschlusswert:	Kapazität:	Artikel-Nr.:	Preis:
1169 x 650 x 1325	230 V / 0,24 kW	3 x GN 1/1	651221	2.449,00 €
1494 x 650 x 1325	230 V / 0,24 kW	4 x GN 1/1	651222	2.615,00 €
2144 x 650 x 1325	230 V / 0,29 kW	6 x GN 1/1	651223	3.275,00 €



Farbe: RAL / CNS Laminat

B x T x H/mm:	Anschlusswert:	Kapazität:	Artikel-Nr.:	Preis:
1169 x 650 x 1325	230 V / 0,24 kW	3 x GN 1/1	651224	2.618,00 €
1494 x 650 x 1325	230 V / 0,24 kW	4 x GN 1/1	651225	2.798,00 €
2144 x 650 x 1325	230 V / 0,29 kW	6 x GN 1/1	651226	3.505,00 €

Alle Geräte dieser Serie werden ohne vormontierte Aufbauten und Tabletrutschen geliefert. Montageaufwand ist zusätzlich zu berücksichtigen. Zubehör zu den Büfettinseln finden Sie auf den Seiten 56-59.

Büfett-Elemente, beheizte Wanne, Bain-Marie

- › Temperaturbereich: 30°C bis 90°C
- › elektronische Steuerung
- › verchromtes Stahlgestell auf Rädern mit unterem Ablageboden
- › gebogene obere Glasabdeckung mit Halogen-Wärmelampen
- › Wanne Behältertiefe: max. 200 mm
- › manuelle Wasserbefüllung, mit Überlauf und Ablaufrohr
- › mit Trockengehschutz



Farbe: Wenge

B x T x H/mm:	Anschlusswert:	Kapazität:	Artikel-Nr.:	Preis:
1169 x 650 x 1325	230 V / 2,20 kW	3 x GN 1/1	651020	2.895,00 €
1494 x 650 x 1325	230 V / 3,05 kW	4 x GN 1/1	651021	3.151,00 €
2144 x 650 x 1325	400 V / 4,40 kW	6 x GN 1/1	651022	4.052,00 €



Farbe: Kirsche hell

B x T x H/mm:	Anschlusswert:	Kapazität:	Artikel-Nr.:	Preis:
1169 x 650 x 1325	230 V / 2,20 kW	3 x GN 1/1	651039	2.895,00 €
1494 x 650 x 1325	230 V / 3,05 kW	4 x GN 1/1	651040	3.151,00 €
2144 x 650 x 1325	400 V / 4,40 kW	6 x GN 1/1	651041	4.052,00 €



Farbe: Hemlock

B x T x H/mm:	Anschlusswert:	Kapazität:	Artikel-Nr.:	Preis:
1169 x 650 x 1325	230 V / 2,20 kW	3 x GN 1/1	651227	2.895,00 €
1494 x 650 x 1325	230 V / 3,05 kW	4 x GN 1/1	651228	3.151,00 €
2144 x 650 x 1325	400 V / 4,40 kW	6 x GN 1/1	651229	4.052,00 €



Farbe: RAL / CNS Laminat

B x T x H/mm:	Anschlusswert:	Kapazität:	Artikel-Nr.:	Preis:
1169 x 650 x 1325	230 V / 2,20 kW	3 x GN 1/1	651230	3.184,00 €
1494 x 650 x 1325	230 V / 3,05 kW	4 x GN 1/1	651231	3.466,00 €
2144 x 650 x 1325	400 V / 4,40 kW	6 x GN 1/1	651232	4.456,00 €



Alle Geräte dieser Serie werden ohne vormontierte Aufbauten und Tabletrutschen geliefert. Montageaufwand ist zusätzlich zu berücksichtigen. Zubehör zu den Büfettinseln finden Sie auf den Seiten 56-59.



Büfett-Elemente, trockenbeheizte Wanne

- › Temperaturbereich: 30°C bis 90°C
- › elektronische Steuerung
- › verchromtes Stahlgestell auf Rädern
- › mit unterem Ablageboden
- › gebogene obere Glasabdeckung
- › mit Halogen-Wärmelampe: je 0,35 kW
- › Wanne Behältertiefe: max. 200 mm



Farbe: Wenge

B x T x H/mm:	Anschlusswert:	Kapazität:	Artikel-Nr.:	Preis:
1169 x 650 x 1325	230 V / 2,20 kW	3 x GN 1/1	651027	2.896,00 €
1494 x 650 x 1325	230 V / 3,05 kW	4 x GN 1/1	651023	3.151,00 €



Farbe: Kirsche hell

B x T x H/mm:	Anschlusswert:	Kapazität:	Artikel-Nr.:	Preis:
1169 x 650 x 1325	230 V / 2,20 kW	3 x GN 1/1	651042	2.896,00 €
1494 x 650 x 1325	230 V / 3,05 kW	4 x GN 1/1	651043	3.151,00 €



Farbe: Hemlock

B x T x H/mm:	Anschlusswert:	Kapazität:	Artikel-Nr.:	Preis:
1169 x 650 x 1325	230 V / 2,20 kW	3 x GN 1/1	651233	2.895,00 €
1494 x 650 x 1325	230 V / 3,05 kW	4 x GN 1/1	651234	3.151,00 €

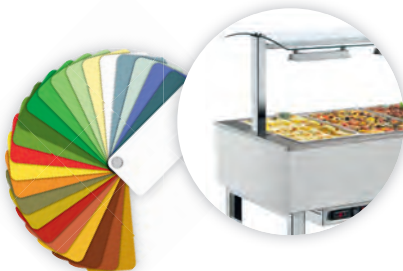

Farbe: RAL / CNS Laminat

B x T x H/mm:	Anschlusswert:	Kapazität:	Artikel-Nr.:	Preis:
1169 x 650 x 1325	230 V / 2,20 kW	3 x GN 1/1	651235	3.085,00 €
1494 x 650 x 1325	230 V / 3,05 kW	4 x GN 1/1	651236	3.361,00 €

Alle Geräte dieser Serie werden ohne vormontierte Aufbauten und Tabletrutschen geliefert. Montageaufwand ist zusätzlich zu berücksichtigen. Zubehör zu den Büfettinseln finden Sie auf den Seiten 56-59.

Büfett-Element, gekühlte Platte

- › statische Kühlung
- › Temperaturbereich: 4°C bis 8°C
- › elektronische Steuerung
- › mit automatischer Abtauung
- › verchromtes Stahlgestell auf Rädern
- › mit unterem Ablageboden
- › gebogene obere Glasabdeckung
- › mit LED-Beleuchtung
- › Kühlplatte Tiefe: max. 30 mm



Farbe: Wenge

B x T x H/mm:	Anschlusswert:	Kapazität:	Artikel-Nr.:	Preis:
1169 x 650 x 1325	230 V / 0,24 kW	3 x GN 1/1	651025	2.296,00 €
1494 x 650 x 1325	230 V / 0,24 kW	4 x GN 1/1	651018	2.452,00 €



Farbe: Kirsche hell

B x T x H/mm:	Anschlusswert:	Kapazität:	Artikel-Nr.:	Preis:
1169 x 650 x 1325	230 V / 0,24 kW	3 x GN 1/1	651035	2.296,00 €
1494 x 650 x 1325	230 V / 0,24 kW	4 x GN 1/1	651036	2.452,00 €



Farbe: Hemlock

B x T x H/mm:	Anschlusswert:	Kapazität:	Artikel-Nr.:	Preis:
1169 x 650 x 1325	230 V / 0,24 kW	3 x GN 1/1	651237	2.296,00 €
1494 x 650 x 1325	230 V / 0,24 kW	4 x GN 1/1	651238	2.452,00 €



Farbe: RAL / CNS Laminat

B x T x H/mm:	Anschlusswert:	Kapazität:	Artikel-Nr.:	Preis:
1169 x 650 x 1325	230 V / 0,24 kW	3 x GN 1/1	651239	2.456,00 €
1494 x 650 x 1325	230 V / 0,24 kW	4 x GN 1/1	651240	2.626,00 €



Alle Geräte dieser Serie werden ohne vormontierte Aufbauten und Tabletrutschen geliefert.
Montageaufwand ist zusätzlich zu berücksichtigen. Zubehör zu den Büfettinseln finden Sie auf den Seiten 56-59.



Büfett-Element, Ceran-Platte, beheizt

- › Temperaturbereich: 60°C bis 100°C
- › elektronische Steuerung
- › verchromtes Stahlgestell auf Rädern
- › mit unterem Ablageboden
- › gebogene obere Glasabdeckung
- › mit Halogen-Wärmelampen: je 400 W



Farbe: Wenge

B x T x H/mm:	Anschlusswert:	Kapazität:	Artikel-Nr.:	Preis:
1169 x 650 x 1325	230 V / 1,56 kW	3 x GN 1/1	651028	2.896,00 €
1494 x 650 x 1325	230 V / 2,19 kW	4 x GN 1/1	651024	3.178,00 €



Farbe: Kirsche hell

B x T x H/mm:	Anschlusswert:	Kapazität:	Artikel-Nr.:	Preis:
1169 x 650 x 1325	230 V / 1,56 kW	3 x GN 1/1	651044	2.896,00 €
1494 x 650 x 1325	230 V / 2,19 kW	4 x GN 1/1	651045	3.178,00 €



Farbe: Hemlock

B x T x H/mm:	Anschlusswert:	Kapazität:	Artikel-Nr.:	Preis:
1169 x 650 x 1325	230 V / 1,56 kW	3 x GN 1/1	651241	2.896,00 €
1494 x 650 x 1325	230 V / 2,19 kW	4 x GN 1/1	651242	3.178,00 €

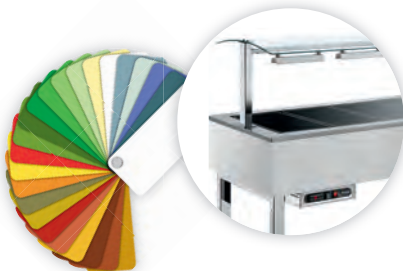

Farbe: RAL / CNS Laminat

B x T x H/mm:	Anschlusswert:	Kapazität:	Artikel-Nr.:	Preis:
1169 x 650 x 1325	230 V / 1,56 kW	3 x GN 1/1	651243	3.085,00 €
1494 x 650 x 1325	230 V / 2,19 kW	4 x GN 1/1	651244	3.390,00 €

Alle Geräte dieser Serie werden ohne vormontierte Aufbauten und Tabletrutschen geliefert. Montageaufwand ist zusätzlich zu berücksichtigen. Zubehör zu den Büfettinseln finden Sie auf den Seiten 56-59.

Weinkühlschrank für 21 Flaschen

- › Flaschengröße: ø 83 x 330 mm
- › obere Zone: 6 Flaschen, 7°C bis 18°C
- › untere Zone: 15 Flaschen, 7°C bis 18°C
- › 1 Zone für Weißwein, 1 Zone für Rotwein
- › Temperatur je Zone regelbar
- › blaue LED-Beleuchtung, zuschaltbar
- › herausnehmbare Holzlagerböden
- › Edelstahl-Glastür ohne Schloss
- › Weinlagerschrank mit Peltier-Kältetechnik
- › zwei Kühlsysteme, leise und vibrationsarm
- › Jahresverbrauch: 235 kWh

B x T x H/mm:	Anschlusswert:	Artikel-Nr.:	Preis:
340 x 555 x 830	230 V / 0,14 kW	627006	359,00 €



Weinkühlschrank für 12 Flaschen

- › Flaschengröße: ø 83 x 330 mm
- › obere Zone: 6 Flaschen, 7°C bis 18°C
- › untere Zone: 6 Flaschen, 7°C bis 18°C
- › 1 Zone für Weißwein, 1 Zone für Rotwein
- › Temperatur je Zone regelbar
- › blaue LED-Beleuchtung, zuschaltbar
- › herausnehmbare Holzlagerböden
- › Edelstahl-Glastür ohne Schloss
- › Weinlagerschrank mit Peltier-Kältetechnik
- › zwei Kühlsysteme, leise und vibrationsarm
- › Jahresverbrauch: 269 kWh

B x T x H/mm:	Anschlusswert:	Artikel-Nr.:	Preis:
340 x 555 x 535	230 V / 0,14 kW	627004	289,00 €



Einbau-Weinkühlschrank für 18 Flaschen

- › Flaschengröße: ø 75 x 310 mm, Standard Bordeaux
- › 1 Zone, Temperatur regelbar, 5°C bis 22°C
- › Aktivlüfter für gleichmäßige Temperatur
- › Isoliersicherheitsglas mit UV-Filter
- › blaue LED-Beleuchtung, zuschaltbar
- › kugelgelagerte Auszüge mit Holzlagerböden
- › Edelstahltür mit Glaseinsatz, ohne Schloss
- › Türanschlag rechts, nicht wechselbar
- › Weinlagerschrank mit Kompressortechnik
- › Kühlsystem leise und vibrationsarm
- › Jahresverbrauch: 127 kWh
- › Einbau (B x H) 560-570 x 450 mm

B x T x H/mm:	Anschlusswert:	Artikel-Nr.:	Preis:
557 x 522 x 441	230 V / 0,14 kW	627015	520,00 €



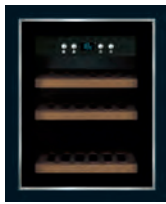

Weinkühlschrank für 12 Flaschen

- › Flaschengröße: ø 75 x 310 mm, Standard Bordeaux
- › 1 Zone, Temperatur regelbar, 5°C bis 22°C
- › Aktivlüfter für gleichmäßige Temperatur
- › 3-fach Isoliersicherheitsglas mit UV-Filter
- › blaue LED-Beleuchtung, zuschaltbar
- › kugelgelagerte Auszüge mit Holzlagerböden
- › Edelstahltür mit Glaseinsatz, mit Schloss
- › Türanschlag rechts, nicht wechselbar
- › Weinlagerschrank mit Kompressortechnik
- › Kühlsystem leise und vibrationsarm
- › Jahresverbrauch: 127 kWh

B x T x H/mm:	Anschlusswert:	Artikel-Nr.:	Preis:
395 x 505 x 490	230 V / 0,14 kW	627012	410,00 €



Weinkühlschrank für 38 Flaschen

- › Flaschengröße: ø 75 x 310 mm, Standard Bordeaux
- › 1 Zone für Weißwein, 1 Zone für Rotwein
- › Temperatur je Zone regelbar, 5°C bis 22°C
- › elegante Sensor-Touch Bedienung
- › 3-fach Isoliersicherheitsglas mit UV-Filter
- › blaue LED-Beleuchtung, zuschaltbar
- › kugelgelagerte Auszüge mit Holzlagerböden
- › Edelstahltür mit Glaseinsatz, ohne Schloss
- › Türanschlag rechts, nicht wechselbar
- › Weinlagerschrank mit Kompressortechnik
- › Kühlsystem leise und vibrationsarm
- › Jahresverbrauch: 120 kWh

B x T x H/mm:	Anschlusswert:	Artikel-Nr.:	Preis:
400 x 580 x 1025	230 V / 0,14 kW	627013	750,00 €



Weinkühlschrank für 43 Flaschen

- › Flaschengröße: ø 75 x 310 mm, Standard Bordeaux
- › 1 Zone, Temperatur regelbar, 5°C bis 22°C
- › Aktivlüfter für gleichmäßige Temperatur
- › 3-fach Isoliersicherheitsglas mit UV-Filter
- › blaue LED-Beleuchtung, zuschaltbar
- › kugelgelagerte Auszüge mit Holzlagerböden
- › Edelstahltür mit Glaseinsatz, mit Schloss
- › Türanschlag rechts, nicht wechselbar
- › Weinlagerschrank mit Kompressortechnik
- › Kühlsystem leise und vibrationsarm
- › Jahresverbrauch: 120 kWh

B x T x H/mm:	Anschlusswert:	Artikel-Nr.:	Preis:
395 x 580 x 1020	230 V / 0,23 kW	627007	670,00 €

Weinkühlschrank für 66 Flaschen

- › Flaschengröße: ø 75 x 310 mm, Standard Bordeaux
- › 1 Zone für Weißwein, 1 Zone für Rotwein
- › Temperatur je Zone regelbar, 5°C bis 22°C
- › elegante Sensor-Touch Bedienung
- › 3-fach Isoliersicherheitsglas mit UV-Filter
- › blaue LED-Beleuchtung, zuschaltbar
- › kugelgelagerte Auszüge mit Holzlagerböden
- › Edelstahltür mit Glaseinsatz, ohne Schloss
- › Türanschlag rechts, nicht wechselbar
- › Weinlagerschrank mit Kompressortechnik
- › Kühlsystem leise und vibrationsarm
- › Jahresverbrauch: 258 kWh

B x T x H/mm:	Anschlusswert:	Artikel-Nr.:	Preis:
595 x 580 x 1025	230 V / 0,14 kW	627014	890,00 €

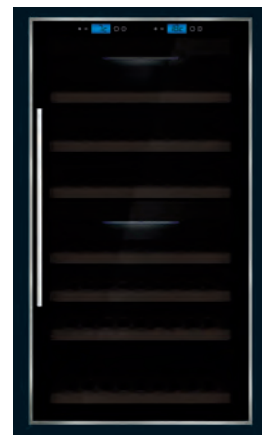

Weinkühlschrank für 81 Flaschen

- › gebogene Fronttür mit Aluminiumgriff
- › Umluftkühlung
- › Kühlmittel: R290
- › Kühleinheit oben
- › Temperaturbereich: 5°C bis 18°C
- › digitaler Temperaturregler
- › seitliche LED-Beleuchtung
- › Einfachverglasung auf 4 Seiten
- › höhenverstellbare Weinregale
- › 4 Rollen, davon 2 mit Bremse

B x T x H/mm:	Anschlusswert:	Artikel-Nr.:	Preis:
656 x 656 x 1892	230 V / 0,50 kW	627020	2.140,00 €



Weinkühlschrank für 180 Flaschen

- › Flaschengröße: ø 75 x 310 mm, Standard Bordeaux
- › 1 Zone für Weißwein, 1 Zone für Rotwein
- › Temperatur je Zone regelbar, 5°C bis 22°C
- › Aktivlüfter für gleichmäßige Temperatur
- › 3-fach Isoliersicherheitsglas mit UV-Filter
- › blaue LED-Beleuchtung, zuschaltbar
- › kugelgelagerte Auszüge mit Holzlagerböden
- › Edelstahltür mit Glaseinsatz, mit Schloss
- › Türanschlag rechts, nicht wechselbar
- › Weinlagerschrank mit Kompressortechnik
- › Kühlsystem leise und vibrationsarm

B x T x H/mm:	Anschlusswert:	Artikel-Nr.:	Preis:
595 x 680 x 1840	230 V / 0,12 kW	627011	1.430,00 €



Weinkühlschränke

black



Weinkühlschrank für 24 Flaschen

- › Flaschengröße: ø 75 x 310 mm, Standard Bordeaux
- › 1 Zone für Weißwein, 1 Zone für Rotwein
- › Temperatur je Zone regelbar, 5°C bis 22°C
- › Aktivlüfter für gleichmäßige Temperatur
- › 3-fach Isoliersicherheitsglas mit UV-Filter
- › blaue LED-Beleuchtung, zuschaltbar
- › kugelgelagerte Auszüge mit Holzlagerböden
- › Edelstahltür mit Glaseinsatz, mit Schloss
- › Türanschlag rechts, nicht wechselbar
- › Weinlagerschrank mit Kompressortechnik
- › Kühlsystem leise und vibrationsarm

B x T x H/mm:	Anschlusswert:	Artikel-Nr.:	Preis:
395 x 495 x 875	230 V / 0,80 kW	627008	610,00 €



Weinkühlschrank für 38 Flaschen

- › Flaschengröße: ø 75 x 310 mm, Standard Bordeaux
- › 1 Zone für Weißwein, 1 Zone für Rotwein
- › Temperatur je Zone regelbar, 5°C bis 22°C
- › Aktivlüfter für gleichmäßige Temperatur
- › 3-fach Isoliersicherheitsglas mit UV-Filter
- › blaue LED-Beleuchtung, zuschaltbar
- › kugelgelagerte Auszüge mit Holzlagerböden
- › Edelstahltür mit Glaseinsatz, mit Schloss
- › Türanschlag rechts, nicht wechselbar
- › Weinlagerschrank mit Kompressortechnik
- › Kühlsystem leise und vibrationsarm

B x T x H/mm:	Anschlusswert:	Artikel-Nr.:	Preis:
395 x 580 x 1020	230 V / 0,12 kW	627009	730,00 €



Weinkühlschrank für 66 Flaschen

- › Flaschengröße: ø 75 x 310 mm, Standard Bordeaux
- › 1 Zone für Weißwein, 1 Zone für Rotwein
- › Temperatur je Zone regelbar, 5°C bis 22°C
- › Aktivlüfter für gleichmäßige Temperatur
- › 3-fach Isoliersicherheitsglas mit UV-Filter
- › blaue LED-Beleuchtung, zuschaltbar
- › kugelgelagerte Auszüge mit Holzlagerböden
- › Edelstahltür mit Glaseinsatz, mit Schloss
- › Türanschlag rechts, nicht wechselbar
- › Weinlagerschrank mit Kompressortechnik
- › Kühlsystem leise und vibrationsarm

B x T x H/mm:	Anschlusswert:	Artikel-Nr.:	Preis:
595 x 580 x 1020	230 V / 0,12 kW	627010	880,00 €



Weinkühlschrank für 45 Flaschen

› Innenabmessung: 520 x 430 x 695 mm
› inkl. 1 Edelstahl-Flaschenboden

B x T x H/mm: 600 x 602 x 860
Anschlusswert: 230 V / 0,15 kW
Artikel-Nr.: **627016**

Preis: **530,00 €**



Weinkühlschrank für 72 Flaschen

› Innenabmessung: 520 x 430 x 1095 mm
› inkl. 3 Edelstahl-Flaschenböden

B x T x H/mm: 600 x 602 x 1260
Anschlusswert: 230 V / 0,15 kW
Artikel-Nr.: **627017**

Preis: **635,00 €**



Weinkühlschrank für 94 Flaschen

› Innenabmessung: 520 x 430 x 1395 mm
› inkl. 4 Edelstahl-Flaschenböden

B x T x H/mm: 600 x 602 x 1560
Anschlusswert: 230 V / 0,15 kW
Artikel-Nr.: **627018**

Preis: **745,00 €**



Weinkühlschrank für 116 Flaschen

› Innenabmessung: 520 x 430 x 1695 mm
› inkl. 5 Edelstahl-Flaschenböden

B x T x H/mm: 600 x 602 x 1860
Anschlusswert: 230 V / 0,15 kW
Artikel-Nr.: **627019**

Preis: **845,00 €**

Weinkühlschränke

- › Temperaturbereich: 5°C bis 18°C
- › statische Kühlung
- › 40 mm Isolierung
- › Kühlmittel: R600a
- › oberer Bereich wärmer für Rotwein
- › unterer Bereich kälter für Weißwein
- › digitale Steuerung
- › automatische Tauwasserverdunstung
- › BLUE-LED Innenbeleuchtung
- › max. Außentemperatur: +33°C / 60% U
- › Tür nicht reversibel
- › Korpus: Edelstahl (schwarz)
- › Tür: Kunststoff (schwarz)
- › Innenraum: Aluminium (schwarz)

Edelstahl-Flaschenboden für Weinkühlschränke 627016 - 627019

Artikel-Nr.: **620080**

Preis: **22,30 €**

Auflageschienen für Edelstahl-Flaschenboden 620080 für Weinkühlschränke 627016 - 627019

Artikel-Nr.: **620081**

Preis: **17,80 €**

Holz-Flaschenboden inkl. Auflageschienen für 627016 - 627019

Artikel-Nr.: **620082**

Preis: **35,60 €**

Sushivitrinen

black

Sushivitrine

- › Temperaturbereich: 0°C bis +12°C
- › statische Kühlung
- › elektronische Steuerung mit Digitaldisplay
- › außen ABS und Glas
- › gebogenes Frontglas
- › bedienseitige Schiebetüren
- › LED-Innenbeleuchtung
- › Außentemperatur: max. +33°C
- › automatische Tauwasserverdunstung



Sushivitrine, 4 x GN 1/3

B x T x H/mm:	Artikel-Nr.:	Preis:
1177 x 420 x 265	636011	870,00 €



Sushivitrine, 5 x GN 1/3

B x T x H/mm:	Artikel-Nr.:	Preis:
1350 x 420 x 265	636012	920,00 €



Sushivitrine, 6 x GN 1/3

B x T x H/mm:	Artikel-Nr.:	Preis:
1530 x 420 x 265	636013	950,00 €



Sushivitrine, 8 x GN 1/3

B x T x H/mm:	Artikel-Nr.:	Preis:
1800 x 420 x 265	636014	1.030,00 €



Getränkemixer für 1,5 l mit zwei Geschwindigkeiten

- › Geschwindigkeit: 13000 - 16000 U/min.
- › Gehäuse: Edelstahl
- › Mikroschalter am Deckel
- › Edelstahlmesser: abnehmbar, 6 Klingen
- › mit Lexanbecher

B x T x H/mm: 175 x 230 x 460
Anschlusswert: 230 V / 0,60 kW
Artikel-Nr.: **721010**

Preis: **290,00 €**



Getränkemixer für 0,8 l

- › Geschwindigkeit: 15000 U/min.
- › für Frappés, Cocktails, Sorbets usw.
- › Gehäuse: Edelstahl und Aluminium mit Kunststoff-Einsätzen
- › Auto-Start nur bei eingesetztem Becher
- › nicht für Eiswürfel geeignet
- › mit Lexanbecher

B x T x H/mm: 170 x 190 x 490
Anschlusswert: 230 V / 0,15 kW
Artikel-Nr.: **721011**

Preis: **239,00 €**



Getränkemixer für 2 x 0,8 l

- › Geschwindigkeit: 15000 U/min.
- › für Frappés, Cocktails, Sorbets usw.
- › Gehäuse: Edelstahl und Aluminium mit Kunststoff-Einsätzen
- › Auto-Start nur bei eingesetztem Becher
- › nicht für Eiswürfel geeignet
- › mit Lexanbecher

B x T x H/mm: 300 x 190 x 490
Anschlusswert: 230 V / 0,30 kW
Artikel-Nr.: **721012**

Preis: **424,00 €**



Eis-Crusher für max. 120 kg/h

- › Geschwindigkeit: 900 U/min.
- › Gehäuse aus lackierter Alulegierung
- › Mikroschalter am Deckel
- › Becher und Messergruppe aus Edelstahl

B x T x H/mm: 210 x 230 x 460
Anschlusswert: 230 V / 0,15 kW
Artikel-Nr.: **715004**

Preis: **455,00 €**



Zitruspresse mit Pressarm

- › Geschwindigkeit: 1400 U/min.
- › Gehäuse in Edelstahl mit Kunststoff
- › Presskegel, Filter, Schüssel Edelstahl
- › Presskegel, Filter, Schüssel abnehmbar
- › Start-Stop über Drücken des Presshebels

B x T x H/mm: 180 x 220 x 350
Anschlusswert: 230 V / 0,30 kW
Artikel-Nr.: **723007**

Preis: **479,00 €**



Zitruspresse mit Spritzschutz

- › Geschwindigkeit: 1400 U/min.
- › Gehäuse in Edelstahl mit Kunststoff
- › Schüssel in Edelstahl
- › Presskegel, Filter und Spritzschutz ABS
- › alle Anbauteile sind abnehmbar
- › Start-Stop über Druck auf Presskegel

B x T x H/mm: 180 x 220 x 320
Anschlusswert: 230 V / 0,25 kW
Artikel-Nr.: **723006**

Preis: **323,00 €**

Eisbereiter

black



Würfeleisbereiter, Vollkegel

- › klarer, fester Vollkegel einzeln geformt, 18 g, 35 x 31 mm
- › Eisproduktion durch Sprühen von Wasser in eine Verdampferplatte
- › Kegel kühlt schnell, verwässert den Drink nur langsam und hält lange
- › Thermostat- und Timersteuerung
- › System für optimale Hygiene, HACCP konform
- › Horizontalverdampfer mit Sprühsystem
- › energiesparende Produktion
- › Frontklappe für einfache Entnahme
- › separater Ein- / Ausschalter
- › Edelstahlausführung in AISI 304, Scotch Brite
- › Maßangaben ohne FüÙe

luftgekühlt, Fußhöhe = 5 mm

Verfügbarkeit: ab Lager

B x T x H/mm:	Anschlusswert:	Vorrat:	Artikel-Nr.:	Preis:
355 x 404 x 590	230 V / 0,32 kW	21,00 kg / 4,00 kg	711002	834,00 €
390 x 460 x 610	230 V / 0,35 kW	24,00 kg / 6,00 kg	711004	990,00 €
390 x 460 x 690	230 V / 0,37 kW	28,00 kg / 9,00 kg	711006	990,00 €

wassergekühlt, Fußhöhe = 5 mm

Lieferzeit: 3 Wochen

B x T x H/mm:	Anschlusswert:	Vorrat:	Artikel-Nr.:	Preis:
355 x 404 x 590	230 V / 0,32 kW	21,00 kg / 4,00 kg	711003	829,00 €
390 x 460 x 610	230 V / 0,35 kW	24,00 kg / 6,00 kg	711005	990,00 €
390 x 460 x 690	230 V / 0,37 kW	28,00 kg / 9,00 kg	711007	999,00 €



luftgekühlt, Fußhöhe = 110-150 mm

Verfügbarkeit: ab Lager

B x T x H/mm:	Anschlusswert:	Vorrat:	Artikel-Nr.:	Preis:
500 x 580 x 690	230 V / 0,37 kW	33,00 kg / 16,00 kg	711008	1.174,00 €
500 x 580 x 690	230 V / 0,45 kW	42,00 kg / 16,00 kg	711010	1.263,00 €
500 x 580 x 800	230 V / 0,50 kW	46,00 kg / 25,00 kg	711012	1.295,00 €
738 x 600 x 920	230 V / 0,65 kW	65,00 kg / 40,00 kg	711014	1.681,00 €
738 x 600 x 920	230 V / 0,80 kW	80,00 kg / 40,00 kg	711016	1.778,00 €
738 x 600 x 1020	230 V / 0,85 kW	90,00 kg / 55,00 kg	711018	1.867,00 €
840 x 740 x 1075	230 V / 1,05 kW	130,00 kg / 65,00 kg	711049	2.390,00 €

wassergekühlt, Fußhöhe = 110-150 mm

Lieferzeit: 3 Wochen

B x T x H/mm:	Anschlusswert:	Vorrat:	Artikel-Nr.:	Preis:
500 x 580 x 690	230 V / 0,37 kW	33,00 kg / 16,00 kg	711009	1.174,00 €
500 x 580 x 690	230 V / 0,45 kW	42,00 kg / 16,00 kg	711011	1.263,00 €
500 x 580 x 800	230 V / 0,50 kW	46,00 kg / 25,00 kg	711013	1.295,00 €
738 x 600 x 920	230 V / 0,65 kW	65,00 kg / 40,00 kg	711015	1.681,00 €
738 x 600 x 920	230 V / 0,80 kW	80,00 kg / 40,00 kg	711017	1.778,00 €
738 x 600 x 1020	230 V / 0,85 kW	90,00 kg / 55,00 kg	711019	1.867,00 €
840 x 740 x 1075	230 V / 1,05 kW	130,00 kg / 65,00 kg	711050	2.390,00 €

Würfeisbereiter, Hohlkegel

- › klarer, fester Hohlkegel, einzeln geformt, 20 g, 35 x 31 mm
- › Eisproduktion mit Paddelsystem, Verdampferfinger mit Paddelsystem
- › Betrieb auch bei besonders hartem, kalkhaltigem oder unreinem Wasser
- › keine Pumpen und Spritzdüsen und damit wartungsarm, weniger Entkalkungsaufwand
- › Kegel kühlt schnell, verwässert den Drink nur langsam und hält lange
- › Thermostat- und Timersteuerung
- › HACCP konform, energiesparende Produktion
- › Frontklappe für einfache Entnahme
- › separater Ein- / Ausschalter
- › Edelstahlausführung in AISI 304, Scotch Brite
- › Maßangaben ohne Füße

luftgekühlt, Fußhöhe = 5 mm

Verfügbarkeit: ab Lager

B x T x H/mm:	Anschlusswert:	Vorrat:	Artikel-Nr.:	Preis:
385 x 468 x 607	230 V / 0,31 kW	25,00 kg / 4,00 kg	711021	1.154,00 €
385 x 468 x 687	230 V / 0,31 kW	25,00 kg / 8,00 kg	711023	1.172,00 €



wassergekühlt, Fußhöhe = 5 mm

Lieferzeit: 3 Wochen

B x T x H/mm:	Anschlusswert:	Vorrat:	Artikel-Nr.:	Preis:
385 x 468 x 607	230 V / 0,31 kW	25,00 kg / 4,00 kg	711022	1.154,00 €
385 x 468 x 687	230 V / 0,31 kW	25,00 kg / 8,00 kg	711024	1.172,00 €

luftgekühlt, Fußhöhe = 110-150 mm

Verfügbarkeit: ab Lager

B x T x H/mm:	Anschlusswert:	Vorrat:	Artikel-Nr.:	Preis:
495 x 580 x 687	230 V / 0,31 kW	35,00 kg / 15,00 kg	711025	1.376,00 €
495 x 580 x 797	230 V / 0,42 kW	50,00 kg / 20,00 kg	711027	1.487,00 €
735 x 596 x 907	230 V / 0,48 kW	75,00 kg / 30,00 kg	711029	1.855,00 €

wassergekühlt, Fußhöhe = 110-150 mm

Lieferzeit: 3 Wochen

B x T x H/mm:	Anschlusswert:	Vorrat:	Artikel-Nr.:	Preis:
495 x 580 x 687	230 V / 0,31 kW	35,00 kg / 15,00 kg	711026	1.376,00 €
495 x 580 x 797	230 V / 0,42 kW	50,00 kg / 20,00 kg	711028	1.487,00 €
735 x 596 x 907	230 V / 0,48 kW	75,00 kg / 30,00 kg	711030	1.855,00 €



Eisbereiter

black



Flockeneisbereiter

- › Eisproduktion in stehendem, doppelwandigem, wartungsfreiem Edelstahlverdampfer mit rotierender Schnecke
- › Eis in seiner natürlichsten Form, ca. -0,5°C kalt
- › für Hotel, Restaurant, Sauna, Medizin, Fischlagerung, Supermarkt und Industrie
- › Flockeneis: spezifisches Volumen 1 m³ / 550 kg
- › VE-Wasser geeignet
- › Thermostat- und Timersteuerung
- › optimale Hygiene, HACCP konform, energiesparende Produktion
- › Frontklappe für einfache Entnahme
- › separater Ein- / Ausschalter
- › Edelstahlausführung in AISI 304, Scotch Brite
- › Maßangaben ohne FüÙe

luftgekühlt, Fußhöhe = 5 mm

Verfügbarkeit: ab Lager

B x T x H/mm:	Anschlusswert:	Vorrat:	Artikel-Nr.:	Preis:
450 x 620 x 680	230 V / 0,42 kW	60,00 kg / 9,00 kg	711031	2.079,00 €

wassergekühlt, Fußhöhe = 5 mm

Lieferzeit: 3 Wochen

B x T x H/mm:	Anschlusswert:	Vorrat:	Artikel-Nr.:	Preis:
450 x 620 x 680	230 V / 0,42 kW	60,00 kg / 9,00 kg	711032	2.079,00 €



luftgekühlt, Fußhöhe = 110-150 mm

Verfügbarkeit: ab Lager

B x T x H/mm:	Anschlusswert:	Vorrat:	Artikel-Nr.:	Preis:
500 x 660 x 690	230 V / 0,55 kW	95,00 kg / 20,00 kg	711033	2.192,00 €
500 x 660 x 800	230 V / 0,55 kW	95,00 kg / 30,00 kg	711035	2.299,00 €
738 x 690 x 920	230 V / 0,65 kW	155,00 kg / 40,00 kg	711037	2.477,00 €
738 x 690 x 1020	230 V / 0,65 kW	155,00 kg / 55,00 kg	711039	2.550,00 €

wassergekühlt, Fußhöhe = 110-150 mm

Lieferzeit: 3 Wochen

B x T x H/mm:	Anschlusswert:	Vorrat:	Artikel-Nr.:	Preis:
500 x 660 x 690	230 V / 0,55 kW	95,00 kg / 20,00 kg	711034	2.192,00 €
500 x 660 x 800	230 V / 0,55 kW	95,00 kg / 30,00 kg	711036	2.299,00 €
738 x 690 x 920	230 V / 0,65 kW	155,00 kg / 40,00 kg	711038	2.477,00 €
738 x 690 x 1020	230 V / 0,65 kW	155,00 kg / 55,00 kg	711040	2.550,00 €

Nuggeteisbereiter

- › Eisproduktion in stehendem, doppelwandigem, wartungsfreiem Edelstahlverdampfer mit rotierender Schnecke und Presskopf
- › für Hotel, Restaurant, Bar, Sauna, Medizin, Fischlagerung, Supermarkt und Industrie
- › Nuggets: 8 x 16 x 7 mm, spezifisches Volumen: 1 m³ / 550 kg
- › VE-Wasser geeignet
- › Thermostat- und Timersteuerung
- › System für optimale Hygiene, HACCP konform
- › energiesparende Produktion
- › Frontklappe für einfache Entnahme
- › separater Ein- / Ausschalter
- › Edelstahlausführung in AISI 304, Scotch Brite
- › Maßangaben ohne FüÙe

luftgekühlt, Fußhöhe = 5 mm

Verfügbarkeit: ab Lager

B x T x H/mm:	Anschlusswert:	Vorrat:	Artikel-Nr.:	Preis:
450 x 620 x 680	230 V / 0,42 kW	55,00 kg / 10,00 kg	711041	2.196,00 €

wassergekühlt, Fußhöhe = 5 mm

Lieferzeit: 3 Wochen

B x T x H/mm:	Anschlusswert:	Vorrat:	Artikel-Nr.:	Preis:
450 x 620 x 680	230 V / 0,42 kW	55,00 kg / 10,00 kg	711042	2.196,00 €



luftgekühlt, Fußhöhe = 110-150 mm

Verfügbarkeit: ab Lager

B x T x H/mm:	Anschlusswert:	Vorrat:	Artikel-Nr.:	Preis:
500 x 660 x 690	230 V / 0,55 kW	85,00 kg / 20,00 kg	711043	2.317,00 €
738 x 690 x 852	230 V / 0,65 kW	140,00 kg / 40,00 kg	711045	2.633,00 €
738 x 690 x 1020	230 V / 0,65 kW	140,00 kg / 50,00 kg	711047	2.760,00 €

wassergekühlt, Fußhöhe = 110-150 mm

Lieferzeit: 3 Wochen

B x T x H/mm:	Anschlusswert:	Vorrat:	Artikel-Nr.:	Preis:
500 x 660 x 690	230 V / 0,55 kW	85,00 kg / 20,00 kg	711044	2.317,00 €
738 x 690 x 852	230 V / 0,65 kW	140,00 kg / 40,00 kg	711046	2.633,00 €
738 x 690 x 1020	230 V / 0,65 kW	140,00 kg / 50,00 kg	711048	2.760,00 €





Kaffeemühle mit Zählwerk und automatischer Mahlung

- › mit Autostopp-Mahlung
- › Mahlgrad / Menge einstellbar
- › Motor 1300 U/min.
- › Mahlscheiben: ø 64 mm
- › Behälterkapazität: 1,50 kg

B x T x H/mm: 190 x 310 x 430
 Anschlusswert: 230 V / 0,25 kW
 Artikel-Nr.: **744002**

Preis: **688,00 €**



Espressomaschine, 1-gruppig programmierbare Dosierung

- › 6 l Kupferboiler, bis 9 bar regulierbar
- › 1 Dampfahh, 1 Heißwasserauslass
- › Festwasseranschluss 3/8"
- › mit Kabel, ohne Stecker

B x T x H/mm: 490 x 535 x 535
 Anschlusswert: 230 V / 2,70 kW
 Artikel-Nr.: **742019**

Preis: **2.490,00 €**



Espressomaschine, 2-gruppig programmierbare Dosierung

- › 12 l Kupferboiler, bis 9 bar regulierbar
- › 2 Dampfahhne, 1 Heißwasserauslass
- › Festwasseranschluss 3/8"
- › mit Kabel, ohne Stecker

B x T x H/mm: 700 x 535 x 535
 Anschlusswert: 230 V / 3,40 kW
 Artikel-Nr.: **742020**

Preis: **2.990,00 €**



Kaffeesatzschublade für 1-gruppige Maschinen

- › 1 Schublade mit Ausklopfer

B x T x H/mm: 602 x 515 x 141
 Artikel-Nr.: **746001**

Preis: **446,00 €**



Kaffeesatzschublade für 2-gruppige Maschinen

- › 2 Schubladen mit Ausklopfer

B x T x H/mm: 802 x 515 x 141
 Artikel-Nr.: **746002**

Preis: **545,00 €**



Filterkaffeemaschine Edelstahlgehäuse

- › kompaktes Edelstahlgehäuse mit 1,8 l Glaskanne
- › Warmhaltekapazität: 2 x 1,8 l
- › kein Wasseranschluss erforderlich
- › Sofortleistung Kaffee: ca. 14 Tassen in 6,5 Minuten
- › Stundenleistung: 125 Tassen Kaffee

B x T x H/mm: 210 x 420 x 463
Anschlusswert: 230 V / 2,03 kW
Artikel-Nr.: **741001**

Preis: **199,00 €**



Filterkaffeemaschine Edelstahlgehäuse

- › kompaktes Edelstahlgehäuse
- › für 1,9 oder 2,2 l Isolierkanne
- › inkl. Entkalkungsanzeige
- › kein Wasseranschluss erforderlich
- › Sofortleistung Kaffee: ca. 14 Tassen in 6,5 Minuten
- › Lieferung erfolgt ohne Kanne
- › Stundenleistung: 125 Tassen Kaffee

B x T x H/mm: 210 x 420 x 601
Anschlusswert: 230 V / 1,88 kW
Artikel-Nr.: **741002**

Preis: **199,00 €**



Isolierkanne, 1,9 l

- › mit Schraubverschluss

Artikel-Nr.: **740002**

Preis: **78,00 €**



Isolierkanne, 2,2 l

- › mit Pumpmechanik

Artikel-Nr.: **740003**

Preis: **110,00 €**



Filterpapier

- › Inhalt je Packung: 100 Filtertüten
- › passend für Filterkaffeemaschine 741001, 741002, 741003

Artikel-Nr.: **740004**

Preis: **8,00 €**

Spülmaschinen

black

i Gläserpüler

- › Einschubhöhe max. 301 mm
- › Spannung wechselbar (400 V / 230 V)
- › Hygienesicherheit durch Thermostopp-Funktion
- › Korbgröße: 385 x 385 mm bis 390 x 390 mm
- › Ausführung in Edelstahl
- › inkl. 1 Drahtkorb mit 4 Stellreihen, max. Glasdurchmesser 85 mm
- › inkl. 2 Besteckköcher
- › 2,5 l Wasserverbrauch / Zyklus bei 3 bar
- › isolierte doppelwandige Tür
- › elektronische Steuerung
- › Spülzyklen: 90 / 120 Sekunden
- › Tankinhalt: 11 l
- › mit Kunststoff-Schmutzfilter



Gläserpüler

- › mit Ablaufpumpe
- › mit Spülmitteldosierer
- › mit Klarspülmitteldosierer

B x T x H/mm: 435 x 530 x 700
 Anschlusswert (werks.): 230 V / 2,20 kW
 Anschlusswert (konfig.): 400 V / 5,90 kW
 Artikel-Nr.: **811013**

Preis: **1.890,00 €**



Gläserpüler

- › mit Ablaufpumpe
- › mit Spülmitteldosierer
- › mit Klarspülmitteldosierer
- › mit Drucksteigerungspumpe
- › mit Enthärter

B x T x H/mm: 435 x 530 x 700
 Anschlusswert (werks.): 230 V / 2,20 kW
 Anschlusswert (konfig.): 400 V / 5,90 kW
 Artikel-Nr.: **811015**

Preis: **2.090,00 €**

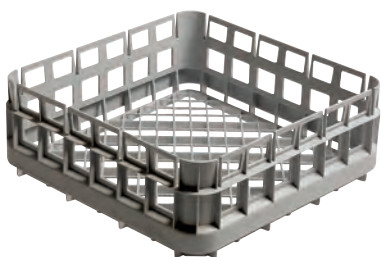

Universalkorb für Gläserpülmaschinen

B x T x H/mm: 390 x 390 x 150
 Artikel-Nr.: **816015**

Preis: **57,00 €**



Gläserkorb, 3 Fächer für Gläser bis ø 115 mm

B x T x H/mm: 385 x 385 x 170
 Artikel-Nr.: **816016**

Preis: **71,00 €**



Gläserkorb, 4 Fächer für Gläser bis ø 85 mm

B x T x H/mm: 385 x 385 x 170
 Artikel-Nr.: **816017**

Preis: **61,00 €**

Gläserpüler

- › Einschubhöhe max. 356 mm
- › Spannung wechselbar (400 V / 230 V)
- › Hygienesicherheit durch Thermostopp-Funktion
- › Korbgröße: 500 x 500 mm
- › inkl. 1 Tellerkorb, 1 Universalkorb 500 x 500 mm und 1 Besteckköcher
- › 2,9 l Wasserverbrauch / Zyklus bei 3 bar
- › isolierte doppelwandige Tür
- › elektronische Steuerung
- › Spülzyklen: 60 / 180 Sekunden
- › Tankinhalt: 25 l
- › höhenverstellbar von 830 auf 850 mm



Geschirrspüler

- › mit Ablaufpumpe
- › mit Spülmitteldosierer
- › mit Klarspülmitteldosierer
- › mit Drucksteigerungspumpe
- › mit Enthärter

B x T x H/mm: 575 x 600 x 835
 Anschlusswert (werks.): 400 V / 6,00 kW
 Anschlusswert (konfig.): 230 V / 2,30 kW
 Artikel-Nr.: **812015**

Preis: **2.580,00 €**



Geschirrspüler

- › mit Ablaufpumpe
- › mit Spülmitteldosierer
- › mit Klarspülmitteldosierer

B x T x H/mm: 575 x 600 x 835
 Anschlusswert (werks.): 400 V / 6,00 kW
 Anschlusswert (konfig.): 230 V / 2,30 kW
 Artikel-Nr.: **812013**

Preis: **2.380,00 €**



CNS-Unterbau für Geschirrspüler

- › passend für 812011 - 812015

B x T x H/mm: 575 x 600 x 380
 Artikel-Nr.: **810013**

Preis: **178,00 €**



Durchschub-Spülmaschine

- › Einschubhöhe max. 440 mm
- › eingebauter Glanztrockner-Dosierer
- › inkl. 1 Tellerkorb, 1 Besteckköcher
- › inkl. 1 Universalkorb 500 x 500 mm
- › inkl. 2 kg Regeneriersalz
- › 2,9 l Wasserverbrauch / Zyklus, Spülzyklus: 75 / 150 Sekunden
- › elektronische Steuerung, Hauben-Startautomatik
- › Selbstreinigungsassistent, tiefgezogener 21 l Hygienetank
- › herausnehmbare Filter, Spülarme in Edelstahl
- › Tische nicht im Lieferumfang enthalten
- › Wasch- / Klarspültemperatur: ca. 60°C / ca. 82°C
- › Höhe bei geöffneter Haube: 1995 mm

mit Spülmitteldosierer, Laugenpumpe, Drucksteigerungspumpe und Enthärter

B x T x H/mm:	Anschlusswert:	Artikel-Nr.:	Preis:
635 x 635 x 1480	400 V / 6,60 kW	813003	3.990,00 €



Durchschub-Spülmaschine

- › Einschubhöhe max. 440 mm
- › eingebauter Glanztrockner-Dosierer
- › inkl. 1 Tellerkorb, 1 Besteckköcher
- › inkl. 1 Universalkorb 500 x 500 mm
- › inkl. 2 kg Regeneriersalz
- › 2,9 l Wasserverbrauch / Zyklus, Spülzyklus: 75 / 150 Sekunden
- › elektronische Steuerung, Hauben-Startautomatik
- › Selbstreinigungsassistent, tiefgezogener 21 l Hygienetank
- › herausnehmbare Filter, Spülarme in Edelstahl
- › Tische nicht im Lieferumfang enthalten
- › Wasch- / Klarspültemperatur: ca. 60°C / ca. 82°C
- › Höhe bei geöffneter Haube: 1995 mm

mit Spülmitteldosierer und Laugenpumpe

B x T x H/mm:	Anschlusswert:	Artikel-Nr.:	Preis:
635 x 635 x 1480	400 V / 6,60 kW	813004	3.790,00 €



Spülmaschinenhaube Kastenform

- › inkl. 2 CNS-Filter: je 400 x 400 x 25 mm
- › inkl. Kit zur Deckenmontage
- › ohne Ventilator
- › Fördervolumen max. 1100 m³/h
- › komplett aus Edelstahl 1.4301
- › Auffangrinne hermetisch verschweißt
- › Ablasshahn 1/2"

B x T x H/mm:	Artikel-Nr.:	Preis:
1000 x 1000 x 450	815002	776,00 €
1200 x 1200 x 450	815003	865,00 €

Montage-Pauschale für Untertischspülmaschinen

- › Inbetriebnahme und Einweisung, ohne Lieferung
- › inkl. Härte-test des Wassers und Montage Wasserfilter
- › Elektro- und Sanitäranschluss bauseitig durch DVGW zugelassenen Fachbetrieb
- › Gerätestandort innerhalb Liefergebiet (max. 50 km)

Artikel-Nr.:	Preis:
819001	210,00 €

Montage-Pauschale für Durchschubspülmaschinen

- › Inbetriebnahme und Einweisung, ohne Lieferung
- › inkl. Montage der Zu- und Ablauf-tische
- › inkl. Härte-test des Wassers und Montage Wasserfilter
- › Elektro- und Sanitäranschluss bauseitig durch DVGW zugelassenen Fachbetrieb
- › Gerätestandort innerhalb Liefergebiet (max. 50 km)

Artikel-Nr.:	Preis:
819002	390,00 €



Purity 1200 Clean, komplett mit Kartusche

- › filtert Kalk bildende Ionen
- › erzeugt teilentsalztes Wasser
- › Warmwassereignung der Filter bis +60°C
- › max. Druck 6,9 bar
- › Betriebstemperatur +4°C bis +60°C
- › Filterkapazität bei 10 KH: 12000 l

B x T x H/mm:	Artikel-Nr.:	Preis:
288 x 255 x 550	831001	828,00 €



Flexschlauch-Set, Eingang

Artikel-Nr.:	Preis:
830003	46,00 €

Flexschlauch-Set, Ausgang

Artikel-Nr.:	Preis:
830004	37,10 €



Flowmeter 100-700A für Purity 1200 Clean / Extra

Artikel-Nr.:	Preis:
830001	97,00 €



Zulauftisch mit Becken und Ablagebord

- › Standard-Ausführung
- › zerlegt geliefert zur Selbstmontage
- › Anbau rechts oder links
- › mit umsteckbarem Spritzschutz
- › Becken: 500 x 400 x 250 mm
- › Ablauf: 1 1/2"
- › höhenverstellbare Füße

B x T x H/mm:	Artikel-Nr.:	Preis:
700 x 695 x 860	810019	599,00 €
1100 x 695 x 860	810020	699,00 €



Ablauftisch mit Ablagebord

- › Standard-Ausführung
- › zerlegt geliefert zur Selbstmontage
- › Anbau rechts oder links
- › höhenverstellbare Füße

B x T x H/mm:	Artikel-Nr.:	Preis:
600 x 540 x 860	810031	299,00 €
700 x 540 x 860	810040	347,00 €
1100 x 540 x 860	810032	399,00 €

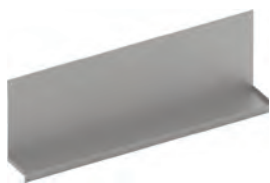

Spritzschutz für Ablauftische

B x T x H/mm:	passend für:	Artikel-Nr.:	Preis:
700 x 160 x 360	700 mm Länge	810043	91,00 €
1100 x 160 x 360	1100 mm Länge	810046	125,00 €

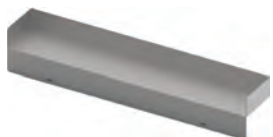

Wandanschlussblech für Spülmaschine bei Eckaufstellung

- › für 813003, 813004

Artikel-Nr.:	Preis:
810047	117,00 €

Zulauftisch mit Becken und Ablagebord

- › Premium-Ausführung, vollverschweißt
- › mit festverschweißtem Spritzblech
- › Becken und Abtropffläche tiefgezogen
- › Becken 400 x 400 x 250 mm, Ablauf 1 1/2"
- › höhenverstellbare Edelstahlfüße -10 / +50 mm
- › Ausführung in Edelstahl AISI 304 Scotch-Brite
- › Unterbau komplett vollverschweißt

Position:	B x T x H/mm:	Artikel-Nr.:	Preis:
links	700 x 750 x 850	810059	740,00 €
links	1100 x 750 x 850	810060	770,00 €
rechts	700 x 750 x 850	810061	740,00 €
rechts	1100 x 750 x 850	810062	770,00 €



Ablauftisch mit Ablagebord und Spritzblech

- › Premium-Ausführung, vollverschweißt
- › mit fest verschweißtem Spritzblech
- › Abtropffläche tiefgezogen, mit Gefälle
- › höhenverstellbare Edelstahlfüße -10 / +50 mm
- › Ausführung in Edelstahl AISI 304 Scotch-Brite
- › Unterbau komplett vollverschweißt

Position:	B x T x H/mm:	Artikel-Nr.:	Preis:
links	700 x 750 x 850	810063	520,00 €
links	1100 x 750 x 850	810064	550,00 €
rechts	700 x 750 x 850	810065	520,00 €
rechts	1100 x 750 x 850	810066	550,00 €



Ablauftisch links / rechts mit Ablagebord, ohne Spritzblech

- › Premium-Ausführung, vollverschweißt
- › Abtropffläche tiefgezogen, mit Gefälle
- › höhenverstellbare Edelstahlfüße -10 / +50 mm
- › Ausführung in Edelstahl AISI 304 Scotch-Brite
- › Unterbau komplett vollverschweißt

	B x T x H/mm:	Artikel-Nr.:	Preis:
	700 x 640 x 850	810067	510,00 €
	1100 x 640 x 850	810068	530,00 €





Gläserkorb, 9 Fächer à 149 x 149 mm – Glas max. ø 148 mm

B x T x H/mm:	Korbausführung:	Glashöhe/mm:	Artikel-Nr.:	Preis:
500 x 500 x 143	Grundkorb + 1 Extender	90	816041	19,70 €
500 x 500 x 184	Grundkorb + 2 Extender	133	816042	29,90 €
500 x 500 x 225	Grundkorb + 3 Extender	174	816043	40,10 €
500 x 500 x 267	Grundkorb + 4 Extender	215	816044	50,00 €
500 x 500 x 308	Grundkorb + 5 Extender	257	816065	60,00 €



Gläserkorb, 16 Fächer à 111 x 111 mm – Glas max. ø 110 mm

B x T x H/mm:	Korbausführung:	Glashöhe/mm:	Artikel-Nr.:	Preis:
500 x 500 x 143	Grundkorb + 1 Extender	90	816045	15,70 €
500 x 500 x 184	Grundkorb + 2 Extender	133	816046	21,90 €
500 x 500 x 225	Grundkorb + 3 Extender	174	816047	28,00 €
500 x 500 x 267	Grundkorb + 4 Extender	215	816048	34,20 €
500 x 500 x 308	Grundkorb + 5 Extender	257	816066	40,40 €



Gläserkorb, 20 Fächer à 99 x 99 mm – Glas max. ø 98 mm

B x T x H/mm:	Korbausführung:	Glashöhe/mm:	Artikel-Nr.:	Preis:
500 x 500 x 143	Grundkorb + 1 Extender	90	816073	15,70 €
500 x 500 x 184	Grundkorb + 2 Extender	133	816074	21,90 €
500 x 500 x 225	Grundkorb + 3 Extender	174	816075	28,00 €
500 x 500 x 267	Grundkorb + 4 Extender	215	816076	34,20 €
500 x 500 x 308	Grundkorb + 5 Extender	257	816077	40,40 €



Gläserkorb, 25 Fächer à 88 x 88 mm – Glas max. ø 87 mm

B x T x H/mm:	Korbausführung:	Glashöhe/mm:	Artikel-Nr.:	Preis:
500 x 500 x 143	Grundkorb + 1 Extender	90	816049	16,10 €
500 x 500 x 184	Grundkorb + 2 Extender	133	816050	22,50 €
500 x 500 x 225	Grundkorb + 3 Extender	174	816051	29,00 €
500 x 500 x 267	Grundkorb + 4 Extender	215	816052	35,50 €
500 x 500 x 308	Grundkorb + 5 Extender	257	816067	42,00 €



Gläserkorb, 30 Fächer à 80 x 80 mm – Glas max. ø 79 mm

B x T x H/mm:	Korbausführung:	Glashöhe/mm:	Artikel-Nr.:	Preis:
500 x 500 x 143	Grundkorb + 1 Extender	90	816078	20,00 €
500 x 500 x 184	Grundkorb + 2 Extender	133	816079	30,00 €
500 x 500 x 225	Grundkorb + 3 Extender	174	816080	40,00 €
500 x 500 x 267	Grundkorb + 4 Extender	215	816081	50,00 €
500 x 500 x 308	Grundkorb + 5 Extender	257	816082	60,00 €

Gläserkorb, 36 Fächer à 73 x 73 mm – Glas max. ø 72 mm

B x T x H/mm:	Korbausführung:	Glashöhe/mm:	Artikel-Nr.:	Preis:
500 x 500 x 143	Grundkorb + 1 Extender	90	816053	16,10 €
500 x 500 x 184	Grundkorb + 2 Extender	133	816054	22,60 €
500 x 500 x 225	Grundkorb + 3 Extender	174	816055	29,10 €
500 x 500 x 267	Grundkorb + 4 Extender	215	816056	35,70 €
500 x 500 x 308	Grundkorb + 5 Extender	257	816068	42,20 €



Gläserkorb, 49 Fächer à 62 x 62 mm – Glas max. ø 61 mm

B x T x H/mm:	Korbausführung:	Glashöhe/mm:	Artikel-Nr.:	Preis:
500 x 500 x 143	Grundkorb + 1 Extender	90	816057	19,00 €
500 x 500 x 184	Grundkorb + 2 Extender	133	816058	28,00 €
500 x 500 x 225	Grundkorb + 3 Extender	174	816059	36,00 €
500 x 500 x 267	Grundkorb + 4 Extender	215	816060	50,00 €
500 x 500 x 308	Grundkorb + 5 Extender	257	816069	60,00 €



Clips für Spülkörbe

- › mit Vordruck, Symbol und Glasart
- › oder ohne Vordruck, frei beschreibbar
- › zur Kennzeichnung der Bestückung
- › einfache Erkennung bei Stapelung
- › am obersten Rand der Körbe einclipbar
- › jederzeit wechselbar
- › Material: ABS

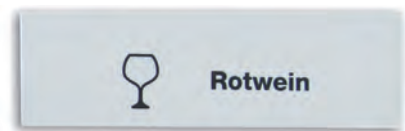

Rotwein

Artikel-Nr.:	810050
Preis:	3,00 €

Kaffee

Artikel-Nr.:	810054
Preis:	3,00 €

Weißwein

Artikel-Nr.:	810051
Preis:	3,00 €

Sekt

Artikel-Nr.:	810055
Preis:	3,00 €

Wasser (mit Stiel)

Artikel-Nr.:	810052
Preis:	3,00 €

Bier

Artikel-Nr.:	810049
Preis:	3,00 €

Wasser (Becher)

Artikel-Nr.:	810053
Preis:	3,00 €

Clip ohne Aufdruck

Artikel-Nr.:	810058
Preis:	1,60 €



Korb für Teller und Tablett mit Spezialdornen

B x T x H/mm: 500 x 500 x 101
 Artikel-Nr.: **816061**

Preis: **10,50 €**

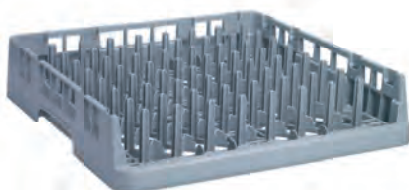

Korb für 9 aufrechtstehende Tablett

B x T x H/mm: 500 x 500 x 101
 Artikel-Nr.: **816070**

Preis: **19,50 €**



Deckel für Spülkörbe

B x T x H/mm: 500 x 500 x 24
 Artikel-Nr.: **816071**

Preis: **28,00 €**



Universalkorb für Besteck engmaschiges Bodengitter

B x T x H/mm: 500 x 500 x 101
 Artikel-Nr.: **816062**

Preis: **10,00 €**

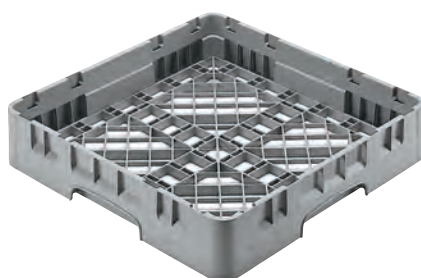

Universalkorb für Großteile grobmaschiges Bodengitter

B x T x H/mm: 500 x 500 x 101
 Artikel-Nr.: **816063**

Preis: **9,60 €**



Extender für Universalkörbe

B x T x H/mm: 500 x 500 x 51
 Artikel-Nr.: **816072**

Preis: **8,00 €**



Korbroller für Spülkörbe 500 x 500 mm, mit Griff

- › Innenmaße: 530 x 530 mm
- › Kunststoffwanne für Tropfwasser
- › 4 Lenkrollen, ø 90 mm, nicht feststellbar
- › säure- und fettbeständige Radkörper
- › thermoelastische Gummibereifung
- › Tragkraft: 159 kg

B x T x H/mm: 545 x 595 x 940
Artikel-Nr.: **956004**

Preis: **195,00 €**



Schiebegriff für Korbroller 956001

- › Rundrohr aus Edelstahl
- › zur nachträglichen Selbstmontage

B x T x H/mm: 610 x 310 x 885
Artikel-Nr.: **950001**

Preis: **106,00 €**



Wand-Korbhalter 1100 mm

- › passend für 4 Körbe
- › in Edelstahl 1.4301
- › wasserdicht verschweißt
- › gebogene Rohre: 20 x 20 x 1 mm
- › abnehmbare Tropfschale
- › inkl. Befestigungsmaterial

B x T x H/mm: 1100 x 450 x 650
Artikel-Nr.: **963001**

Preis: **285,00 €**



Korbroller für Spülkörbe 500 x 500 mm

- › Innenmaße: 530 x 530 mm
- › Kunststoffwanne für Tropfwasser
- › 4 Lenkrollen, ø 90 mm, nicht feststellbar
- › säure- und fettbeständige Radkörper
- › thermoelastische Gummibereifung
- › Tragkraft: 159 kg

B x T x H/mm: 545 x 545 x 205
Artikel-Nr.: **956003**

Preis: **120,00 €**



Korbroller für Spülkörbe 500 x 500 mm

- › Plattformrahmen 30 mm aufgekantet
- › 4 Lenkrollen, ø 125 mm, 2 feststellbar
- › säure- und fettbeständige Radkörper
- › thermoelastische Gummibereifung
- › Tragkraft: 80 kg

B x T x H/mm: 535 x 535 x 192
Artikel-Nr.: **956001**

Preis: **135,00 €**



Wand-Korbhalter 1600 mm

- › passend für 6 Körbe
- › in Edelstahl 1.4301
- › wasserdicht verschweißt
- › gebogene Rohre: 20 x 20 x 1 mm
- › abnehmbare Tropfschale
- › inkl. Befestigungsmaterial

B x T x H/mm: 1600 x 450 x 650
Artikel-Nr.: **963002**

Preis: **337,00 €**



Schlauchaufroller

- › für Wandmontage
- › automatische Schlauchaufrollung
- › mit Spritzpistole G1/2 IG
- › Gehäusekasten aus Edelstahl AISI 304
- › mit Rückschlagventil
- › Gewindeanschluss: 1/2" AG
- › Wassertemperatur: max. 90°C
- › Druck: max. 10 bar
- › Wasserdurchlaufmenge: 40 l/min.
- › EPDM-Schlauch von ContiTech
- › Schlauchtrommel schwenkbar

mit 10 m Schlauch

B x T x H/mm:	Artikel-Nr.:	Preis:
150 x 480 x 450	825007	830,00 €

mit 15 m Schlauch

B x T x H/mm:	Artikel-Nr.:	Preis:
150 x 550 x 540	825008	1.097,00 €

mit 20 m Schlauch

B x T x H/mm:	Artikel-Nr.:	Preis:
150 x 550 x 540	825009	1.196,00 €



Wandbatterie mit Schlauchanschluss für Schlauchaufroller

- › Anschluss-Mittelabstand: 155 mm
- › Anschluss: \varnothing 1/2" mit Rückschlagventil
- › Schlauchanschluss: \varnothing 3/4"
- › Wasserdurchfluss: 60 l/min.

T x H/mm:	150 x 85
Artikel-Nr.:	821012

Preis: **129,00 €**



Schlauchaufroller mit 4 m Schlauch

- › für Wandmontage
- › automatische Schlauchaufrollung
- › Handbrause mit Knopfbetätigung
- › Gehäusekasten aus Edelstahl AISI 304
- › mit Rückschlagventil
- › Gewindeanschluss: 1/2" AG
- › Wassertemperatur: max. 65°C
- › Druck: max. 6,5 bar
- › Wasserdurchlaufmenge: 10,5 l/min.
- › lebensmittelechter EPDM-Schlauch
- › Schlauchtrommel schwenkbar

B x T x H/mm:	64 x 285 x 285
Artikel-Nr.:	825001

Preis: **330,00 €**



Schlauchaufroller mit 6 m Schlauch

- › für Wandmontage
- › automatische Schlauchaufrollung
- › mit Spritzpistole G1/2 IG
- › Gehäusekasten aus Edelstahl AISI 304
- › mit Rückschlagventil
- › Gewindeanschluss: 1/2" AG
- › Wassertemperatur: max. 90°C
- › Druck: max. 6 bar
- › Wasserdurchlaufmenge: 10,5 l/min.
- › EPDM-Schlauch von ContiTech
- › Schlauchtrommel schwenkbar

B x T x H/mm:	80 x 380 x 380
Artikel-Nr.:	825006

Preis: **540,00 €**



Geschirr-Waschbrause mit Standmischbatterie und Schwenkhahn

- › empfohlene Tischbohrung \varnothing 30 mm
- › Anschluss-Mittelabstand: 155 mm
- › Schwenkauslauf: \varnothing 20 x L 250 mm
- › Anschluss: \varnothing 1/2" mit Rückschlagventil
- › inkl. Wandhalterung, L=115 mm
- › Wasserdurchfluss Handbrause: 16 l/min.
- › Wasserdurchfluss Standrohrventil: 26 l/min.

T x H/mm: 350 x 1150
 Artikel-Nr.: **822003**

Preis: **224,00 €**



Geschirrwashbrause mit Standmischbatterie

- › empfohlene Tischbohrung \varnothing 30 mm
- › Anschluss-Mittelabstand: 155 mm
- › Anschluss: \varnothing 1/2" mit Rückschlagventil
- › inkl. Wandhalterung, L=115 mm
- › Wasserdurchfluss Handbrause: 16 l/min.

T x H/mm: 350 x 1070
 Artikel-Nr.: **822001**

Preis: **183,00 €**



Geschirr-Waschbrause mit Mischbatterie und Schwenkhahn

- › empfohlene Tischbohrung \varnothing 30 mm
- › Gewindeschacht: \varnothing G3/4
- › Schwenkauslauf: \varnothing 20 x L 250 mm
- › Anschluss: \varnothing 1/2" mit Rückschlagventil
- › inkl. Wandhalterung, L=115 mm
- › Wasserdurchfluss Handbrause: 16 l/min.
- › Wasserdurchfluss Standrohrventil: 26 l/min.

T x H/mm: 350 x 1100
 Artikel-Nr.: **822002**

Preis: **195,00 €**



Geschirr-Waschbrause mit Mischbatterie

- › empfohlene Tischbohrung \varnothing 30 mm
- › Gewindeschacht: \varnothing G3/4
- › Anschluss: \varnothing 1/2" mit Rückschlagventil
- › inkl. Wandhalterung, L=115 mm
- › Wasserdurchfluss Handbrause: 16 l/min.

T x H/mm: 350 x 1100
 Artikel-Nr.: **822004**

Preis: **162,00 €**



Geschirr-Waschbrause mit Mischbatterie und Schwenkhahn

- › empfohlene Tischbohrung \varnothing 30 mm
- › Gewindeschacht: \varnothing G3/4
- › Schwenkauslauf: \varnothing 20 x L 250 mm
- › Anschluss: \varnothing 3/8" mit Flexschlauch
- › inkl. Wandhalterung, L=115 mm
- › Wasserdurchfluss Handbrause: 16 l/min.
- › Wasserdurchfluss Standrohrventil: 26 l/min.

T x H/mm: 400 x 1050
 Artikel-Nr.: **822010**

Preis: **214,00 €**

Mischbatterien

black



Sensormischbatterie mit Batteriebetrieb

- › Durchflussmenge ca. 6,5 l/min. (3 bar)
- › Wassertemperatur: max. 80°C
- › Druckschläuche: 350 mm
- › Eckventilanschluss G 3/8"
- › Sensorempfindlichkeit automatisch
- › Wassernachlaufzeit auf 1 sec. voreingestellt (0 - 10 sec. einstellbar)
- › Einlaufzeit und Hygienespülung auf 2 min. voreingestellt (0,5 - 20 min. einstellbar)
- › Kurz-Aus 2 min. (fixiert)
- › Normen DIN EN 200
- › Batterie 6 V Lithium CRP 2

T x H/mm: 140 x 127
 Artikel-Nr.: **821014**

Preis: **310,00 €**



Sensormischbatterie mit Netzbetrieb

- › Steckernetzgerät 230 V / 6 V

T x H/mm: 140 x 127
 Artikel-Nr.: **821015**

Preis: **318,00 €**



Mischbatterie mit Schwenkhahn

- › empfohlene Tischbohrung ø 30 mm
- › Gewindeschacht: ø G3/4
- › Anschlussgewinde: ø 1/2"
- › Auslauf: ø 20 x 300 x 150 mm
- › Wasserdurchfluss: 26 l/min.

T x H/mm: 250 x 290
 Artikel-Nr.: **821001**

Preis: **57,00 €**



Mischbatterie mit Schwenkhahn

- › mit Ellbogen-Bedienhebel
- › empfohlene Tischbohrung ø 30 mm
- › Anschlussgewinde: ø 1/2"
- › Wasserdurchfluss: 18 l/min.

T x H/mm: 240 x 320
 Artikel-Nr.: **821002**

Preis: **71,00 €**



Mischbatterie mit Schwenkhahn

- › empfohlene Tischbohrung ø 22 mm
- › Anschluss-Mittelabstand: 155 mm
- › Gewindeanschluss: ø 1/2"
- › Wasserdurchfluss: 26 l/min.

T x H/mm: 250 x 270
 Artikel-Nr.: **821003**

Preis: **86,00 €**



Mischbatterie mit Schwenkhahn

- › empfohlene Tischbohrung ø 30 mm
- › Gewindeschacht: ø G3/4
- › Auslauf: ø 25 x 300 x 150 mm
- › Gewindeanschluss: ø 1/2"
- › Wasserdurchfluss: 26 l/min.

T x H/mm: 300 x 320
 Artikel-Nr.: **821013**

Preis: **175,00 €**



Handwasch-Ausgussbecken kombiniert

B x T x H/mm: 500 x 600 x 850
Artikel-Nr.: **841001**

Preis: **396,00 €**

B x T x H/mm: 500 x 700 x 850
Artikel-Nr.: **841002**

Preis: **396,00 €**



Handwaschbecken

B x T x H/mm: 500 x 400 x 850
Artikel-Nr.: **841004**

Preis: **347,00 €**



Handwaschbecken

B x T x H/mm: 400 x 400 x 240
Artikel-Nr.: **841005**

Preis: **170,00 €**



Handwaschbecken

B x T x H/mm: 500 x 400 x 240
Artikel-Nr.: **841008**

Preis: **197,00 €**



Handwaschbecken

B x T x H/mm: 480 x 360 x 220
Artikel-Nr.: **841006**

Preis: **206,00 €**

Handwaschbecken i

- › Ausführung CNS 18/10 1.4301, Scotch Brite
- › zeitgesteuerte Kniebedienung
- › mechanischer Timer mit 7 sec.
- › mit Wasserhahn und 40 mm Aufkantung
- › inkl. Mischbatterie und Druckanschluss
- › Mischverhältnis am Eckventil einzustellen
- › Anschluss an Durchlauferhitzer möglich
- › je nach Modell abnehmbare Beine für Wandmontage

Händetrockner

black



Elektrischer Händetrockner, 2500 W, Edelstahl matt*

- › CE, ROHS konform und GS zertifiziert
- › spritzwassergeschützt IPx1
- › schneller Automatik-Infrarotsensor
- › Reaktionsradius von 100 mm bis 200 mm
- › Automatik-Aus bei Entfernen der Hände
- › wasser- und feuerfeste Außenschale
- › leiser, kräftiger und langlebiger Motor, 30 m/sec.
- › inkl. Wandmontage-Set

B x T x H/mm:	Anschlusswert:	Artikel-Nr.:	Preis:
270 x 192 x 240	230 V / 2,50 kW	851003	282,00 €



Elektrischer Händetrockner, 1800 W, Aluminium weiß*

- › CE, ROHS konform und GS zertifiziert
- › spritzwassergeschützt IPx1
- › schneller Automatik-Infrarotsensor
- › Reaktionsradius von 100 mm bis 200 mm
- › Automatik-Aus bei Entfernen der Hände
- › wasser- und feuerfeste Außenschale
- › leiser, kräftiger und langlebiger Motor, 17,8 m/sec.
- › inkl. Wandmontage-Set

B x T x H/mm:	Anschlusswert:	Artikel-Nr.:	Preis:
240 x 208 x 268	230 V / 1,80 kW	851002	178,00 €



Elektrischer Händetrockner, 1000 W, Kunststoff weiß

- › CE, ROHS konform und GS zertifiziert
- › spritzwassergeschützt IPx1
- › schneller Automatik-Infrarotsensor
- › Reaktionsradius von 100 mm bis 200 mm
- › Automatik-Aus bei Entfernen der Hände
- › wasser- und feuerfeste Außenschale
- › leiser, kräftiger und langlebiger Motor, 9,8 m/sec.
- › inkl. Wandmontage-Set

B x T x H/mm:	Anschlusswert:	Artikel-Nr.:	Preis:
210 x 145 x 285	230 V / 1,00 kW	851001	99,00 €



Falhtanduch-Spender für 400 Tücher, Metall weiß

- › für Handtücher (C/Z) 250 x 100 mm
- › passen für 2 Pakete, bis zu 400 Tücher
- › Vandalismus geschützte Ausführung
- › einfaches Auffüllen und Reinigen
- › mit Sichtfenster für Füllstandskontrolle
- › abschließbar, inkl. Wandmontage-Set

B x T x H/mm: 250 x 120 x 396
 Artikel-Nr.: **854006**

Preis: **46,90 €**



Papiertücher weiß, gefaltet

- › 15 x 250 Blatt mit ZZ-Falz, 2-lagig

Artikel-Nr.: **858004**

Preis: **47,50 €**



Seifenspender mit Armbedienung, weiß

- › mit Sichtfenster
- › schlagfester Kunststoff
- › abschließbar

B x T x H/mm: 112 x 114 x 291
 Artikel-Nr.: **853001**

Preis: **55,00 €**

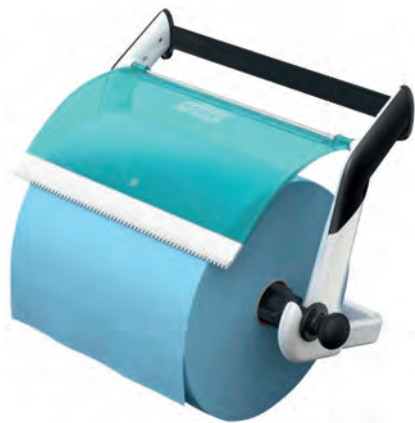

Rollenspender für Papierrolle, blau

B x T x H/mm: 646 x 274 x 463
 Artikel-Nr.: **854005**

Preis: **84,00 €**



Papierrolle blau, 2-lagig

- › 2 Rollen à 1000 Tücher

Artikel-Nr.: **858001**

Preis: **62,00 €**



Seifenspender mit Druckknopf, weiß

- › mit Sichtfenster
- › schlagfester Kunststoff
- › abschließbar

B x T x H/mm: 112 x 114 x 291
 Artikel-Nr.: **853002**

Preis: **43,20 €**



Desinfektionsseife, 6 x 1 l

- › DGHM-gelistet
- › 6 Flaschen à 1 l

Artikel-Nr.: **857006**

Preis: **78,00 €**



Toilettenbürste mit Behälter Edelstahl matt

- › geschlossener Behälter für die Bürste
- › inkl. Wandmontage-Set

B x T x H/mm: 95 x 95 x 270
Artikel-Nr.: **859002**

Preis: **26,30 €**



Toilettenbürste mit Behälter Edelstahl matt

- › geschlossener Behälter für die Bürste

B x T x H/mm: 95 x 95 x 270
Artikel-Nr.: **859001**

Preis: **17,20 €**



Flüssigseife, 6 x 1 l

- › bis zu 1000 Handwaschvorgänge
- › dermatologisch getestet
- › 6 Flaschen à 1 l

Artikel-Nr.: **857007**

Preis: **60,00 €**



Toilettenpapier-Spender rechteckig, Edelstahl matt

- › für 1 Rolle Standard-Toilettenpapier
- › für 2 Päckchen Faltpapier
- › einfaches Auffüllen und Reinigen
- › mit Sichtfenster für Füllstandskontrolle
- › abschließbar, inkl. Wandmontage-Set

B x T x H/mm: 135 x 115 x 140
Artikel-Nr.: **856004**

Preis: **20,80 €**



Toilettenpapier-Spender rechteckig, Metall weiß

- › für 1 Rolle Standard-Toilettenpapier
- › für 2 Päckchen Faltpapier
- › einfaches Auffüllen und Reinigen
- › mit Sichtfenster für Füllstandskontrolle
- › abschließbar, inkl. Wandmontage-Set

B x T x H/mm: 135 x 115 x 140
Artikel-Nr.: **856003**

Preis: **14,50 €**



Toilettenpapier-Spender für 400 m Rolle, Edelstahl matt

- › für 200 / 400 m Jumbo-Rolle
- › Vandalismus geschützte Ausführung
- › einfaches Auffüllen und Reinigen
- › mit Sichtfenster für Füllstandskontrolle
- › abschließbar, inkl. Wandmontage-Set

B x T x H/mm: 286 x 117 x 286
 Artikel-Nr.: **856006**

Preis: **38,70 €**



Toilettenpapier-Spender für 200 m Rolle, Edelstahl matt

- › für 200 m Jumbo-Rolle
- › Vandalismus geschützte Ausführung
- › einfaches Auffüllen und Reinigen
- › mit Sichtfenster für Füllstandskontrolle
- › abschließbar, inkl. Wandmontage-Set

B x T x H/mm: 220 x 115 x 220
 Artikel-Nr.: **856008**

Preis: **31,10 €**



Toilettenpapier-Spender für 400 m Rolle, Metall weiß

- › für 200 / 400 m Jumbo-Rolle
- › Vandalismus geschützte Ausführung
- › einfaches Auffüllen und Reinigen
- › mit Sichtfenster für Füllstandskontrolle
- › abschließbar, inkl. Wandmontage-Set

B x T x H/mm: 286 x 117 x 286
 Artikel-Nr.: **856007**

Preis: **25,60 €**



Kosmetiktuch-Spender für 100 Tücher, Edelstahl poliert

- › für 1 Standard-Box (100 Tücher)
- › einfaches Auffüllen und Reinigen
- › inkl. Wandmontage-Set

B x T x H/mm: 260 x 130 x 90
 Artikel-Nr.: **854008**

Preis: **24,60 €**



Abfalleimer, 50 l, ø 380 mm mit Deckel

› in Edelstahl, mit Rollen

ø x H/mm: 380 x 605
Artikel-Nr.: **861001**

Preis: **99,00 €**



Abfalleimer, 95 l, ø 450 mm mit Deckel

› in Edelstahl, mit Rollen

ø x H/mm: 450 x 685
Artikel-Nr.: **861002**

Preis: **129,00 €**



Abfalleimer, 50 l, ø 380 mm mit Fußpedal und Hub-Deckel

› in Edelstahl, mit Rollen

ø x H/mm: 380 x 605
Artikel-Nr.: **861003**

Preis: **149,00 €**



Abfalleimer, 95 l, ø 450 mm mit Fußpedal und Hub-Deckel

› in Edelstahl, mit Rollen

ø x H/mm: 450 x 685
Artikel-Nr.: **861004**

Preis: **179,00 €**



Abfallsackwagen für 100 l Säcke

- › Konstruktion: Edelstahl, mit 2 Rollen
- › mit Fußpedal für Hub-Deckel ø 390 mm
- › mit Haltering für Abfallsäcke 100 l
- › Plattform für Abfallsack ø 450 mm

B x T x H/mm: 450 x 450 x 850
 Artikel-Nr.: **863001**

Preis: **149,00 €**



Abfallsackwagen für 130 l Säcke, Edelstahl

- › Gummilaschenfixierung für Abfallsäcke
- › Plattform für Abfallsack
- › Pedal zum handfreien Öffnen
- › 2 Rollen mit Bremse

B x T x H/mm: 550 x 425 x 940
 Artikel-Nr.: **863003**

Preis: **142,00 €**



Abfalleimer, 85 l

B x T x H/mm: 573 x 573 x 622
 Artikel-Nr.: **861096**

Preis: **40,00 €**



Abfalleimer, 120 l

B x T x H/mm: 654 x 654 x 716
 Artikel-Nr.: **861097**

Preis: **53,00 €**



Deckel für Abfalleimer 85 l

B x T x H/mm: 538 x 538 x 64
 Artikel-Nr.: **860017**

Preis: **11,50 €**

Deckel für Abfalleimer 120 l

B x T x H/mm: 612 x 612 x 68
 Artikel-Nr.: **860018**

Preis: **16,80 €**



Rollwagen für Abfalleimer 85 l und 120 l

- › 4 Schwerlastrollen 3"
- › 1 Rolle mit Bremse
- › Tragkraft: 100 kg

B x T x H/mm: 435 x 435 x 225
 Artikel-Nr.: **860019**

Preis: **85,00 €**

Treteimer, rechteckig, mit Klappdeckel

- › für den Innenbereich
- › Pedalmechanismus, stabil und geräuschlos
- › überlappender Deckel vermeidet Gerüche
- › glatte Oberflächen und abgerundete Ecken
- › einfache Reinigung und Desinfizierung
- › Polypropylen, robust und haltbar
- › Abfallbehälter in grau und weiß lieferbar
- › verschiedene Deckel-Farbkombinationen möglich
- › inkl. 6 Aufkleber mit Wertstoffpiktogrammen



Treteimer, 30 l

B x T x H/mm:	Farbe:	Artikel-Nr.:	Preis:
398 x 410 x 435	grau / blau	861038	49,70 €
398 x 410 x 435	grau / grün	861039	49,70 €
398 x 410 x 435	grau / rot	861040	49,70 €
398 x 410 x 435	grau / grau	861041	49,70 €
398 x 410 x 435	grau / gelb	861042	49,70 €
398 x 410 x 435	weiß / blau	861043	49,70 €
398 x 410 x 435	weiß / grün	861044	49,70 €
398 x 410 x 435	weiß / grau	861045	49,70 €
398 x 410 x 435	weiß / weiß	861046	49,70 €
398 x 410 x 435	weiß / rot	861047	49,70 €
398 x 410 x 435	weiß / gelb	861048	49,70 €

Treteimer, 45 l

B x T x H/mm:	Farbe:	Artikel-Nr.:	Preis:
398 x 410 x 600	grau / blau	861049	65,00 €
398 x 410 x 600	grau / grün	861050	65,00 €
398 x 410 x 600	grau / rot	861051	65,00 €
398 x 410 x 600	grau / grau	861052	65,00 €
398 x 410 x 600	grau / gelb	861053	65,00 €
398 x 410 x 600	weiß / blau	861054	65,00 €
398 x 410 x 600	weiß / grün	861055	65,00 €
398 x 410 x 600	weiß / grau	861056	65,00 €
398 x 410 x 600	weiß / weiß	861057	65,00 €
398 x 410 x 600	weiß / rot	861058	65,00 €
398 x 410 x 600	weiß / gelb	861059	65,00 €

Treteimer, 70 l

B x T x H/mm:	Farbe:	Artikel-Nr.:	Preis:
412 x 495 x 673	grau / blau	861060	87,00 €
412 x 495 x 673	grau / grün	861061	87,00 €
412 x 495 x 673	grau / rot	861062	87,00 €
412 x 495 x 673	grau / grau	861063	87,00 €
412 x 495 x 673	grau / gelb	861064	87,00 €
412 x 495 x 673	weiß / blau	861065	87,00 €
412 x 495 x 673	weiß / grün	861066	87,00 €
412 x 495 x 673	weiß / grau	861067	87,00 €
412 x 495 x 673	weiß / weiß	861068	87,00 €
412 x 495 x 673	weiß / rot	861069	87,00 €
412 x 495 x 673	weiß / gelb	861070	87,00 €
412 x 495 x 673	gelb / gelb	861082	87,00 €

Treteimer, 90 l, mit Rollen

B x T x H/mm:	Farbe:	Artikel-Nr.:	Preis:
412 x 500 x 820	grau / blau	861071	115,00 €
412 x 500 x 820	grau / grün	861072	115,00 €
412 x 500 x 820	grau / rot	861073	115,00 €
412 x 500 x 820	grau / grau	861074	115,00 €
412 x 500 x 820	grau / gelb	861075	115,00 €
412 x 500 x 820	weiß / blau	861076	115,00 €
412 x 500 x 820	weiß / grün	861077	115,00 €
412 x 500 x 820	weiß / grau	861078	115,00 €
412 x 500 x 820	weiß / weiß	861079	115,00 €
412 x 500 x 820	weiß / rot	861080	115,00 €
412 x 500 x 820	weiß / gelb	861081	115,00 €

Abfallbehälter

black

Wertstoffpiktogramme

› für 861038 - 861082

› verschiedene Aufkleber zum Zuweisen der Abfallart

› Aufkleber: Papier / Karton, Glas, Kunststoff, Organisch, Metall, Restmüll

› jeder Eimer wird mit sechs Aufklebern geliefert



Papier / Karton



Glas



Kunststoff



Organisch



Metall



Restmüll



Abfallbehälter

black

860008 (Deckel)



861083 (Behälter)

Wertstoffsammler, rechteckig

- › zum Trennen von Abfällen im Innenbereich
- › mit seitlichen Hebegriffen
- › Polypropylen, robust und haltbar
- › 7 verschiedene Deckel als Option
- › einfache Handhabung und Reinigung

B x T x H/mm:	Inhalt/l:	Farbe:	Artikel-Nr.:	Preis:
320 x 460 x 580	60,00	grau	861083	36,50 €
320 x 460 x 580	60,00	grün	861105	36,50 €
320 x 460 x 580	60,00	weiß	861106	36,50 €
320 x 460 x 762	80,00	grau	861084	53,00 €
320 x 460 x 762	80,00	grün	861107	53,00 €
320 x 460 x 762	80,00	weiß	861108	53,00 €

Deckelvarianten

B x T x H/mm:	Farbe:	Artikel-Nr.:	Preis:
330 x 455 x 65	grau	860004	20,20 €
330 x 455 x 65	grün	860005	20,20 €
330 x 455 x 65	gelb	860006	20,20 €
330 x 455 x 65	blau	860007	20,20 €
340 x 470 x 220	grau	860008	14,10 €
340 x 470 x 220	gelb / grau	860009	14,10 €
340 x 470 x 220	grau	860010	14,10 €



860004



860005



860006



860007



860009



860010

Wertstoffpiktogramme

› für 860004 - 860010

› verschiedene Aufkleber zum Zuweisen der Abfallart

› Aufkleber: Papier / Karton, Glas, Kunststoff, Organisch, Metall, Restmüll

› jeder Eimer wird mit sechs Aufklebern geliefert



Papier / Karton



Glas



Kunststoff



Organisch



Metall



Restmüll

Fahrgagen für Behälter 861083 und 861084

- › mit 4 Rädern
- › 2 Wagen sind kombinierbar

B x T x H/mm:	Farbe:	Artikel-Nr.:	Preis:
330 x 475 x 150	schwarz	860016	40,50 €



Schliesssystem-Set für Deckel 860004 - 860010

- › Schliesssystem-Set für Wertstoffsammler
- › verhindert unerlaubten Zugriff
- › 2 Verschlussklappen mit Standardschlüssel
- › Befestigung beidseitig an Griff und Deckel

B x T x H/mm:	Farbe:	Artikel-Nr.:	Preis:
185 x 23 x 60	schwarz	860011	30,40 €





Abfallbehälter, eckig

- › für alle Schreibtische
- › robuste Kunststoffkonstruktion
- › kratzfeste Oberfläche, einfach zu reinigen
- › feuerhemmend, schmilzt und brennt nicht

B x T x H/mm:	Inhalt/l:	Farbe:	Artikel-Nr.:	Preis:
170 x 240 x 260	6,60	schwarz	861011	7,60 €
280 x 210 x 310	13,60	schwarz	861012	9,10 €



Abfalleimer zur Wandmontage

- › beschichtetes Metall

B x T x H/mm:	Inhalt/l:	Farbe:	Artikel-Nr.:	Preis:
350 x 190 x 495	20,00	weiß	861103	62,00 €
400 x 210 x 660	40,00	weiß	861104	80,00 €



Abfallbehälter, rund, perforiert

- › Gummiring zum Schutz von Bodenbelägen
- › auch als Wäschekorb einsetzbar

B x T x H/mm:	Inhalt/l:	Farbe:	Artikel-Nr.:	Preis:
205 x 205 x 295	10,00	Edelstahl poliert	861022	21,20 €



Schwingdeckeleimer, eckig

- › für Büro, Küche etc.
- › doppelter Rand verdeckt den Müllbeutel
- › große Öffnung für einfache Abfallentsorgung
- › aufklappbarer, abnehmbarer Deckel
- › Griffe zur einfachen Handhabung
- › abgerundete Ecken und glatte Oberflächen
- › einfache Reinigung

B x T x H/mm:	Inhalt/l:	Farbe:	Artikel-Nr.:	Preis:
246 x 198 x 373	10,00	weiß	861091	8,80 €
346 x 278 x 511	25,00	weiß	861092	13,30 €
406 x 340 x 668	50,00	weiß	861093	20,00 €
340 x 280 x 440	25,00	grau	861013	20,80 €
450 x 370 x 610	40,00	grau	861014	29,40 €

Abfallbehälter mit Trennsystem, rund

- › für Büros, Krankenhäuser und Hotelzimmer
- › zur Trennung von kleinen Abfällen
- › inkl. 3 Inneneimern á 3 l
- › Fassungsvermögen passend für 5 l Säcke
- › inkl. 6 Aufklebern mit Wertstoffpiktogrammen
- › für Papier, Kunststoff, Metall, Organisch, Glas, Restmüll

B x T x H/mm:	Außeneimer:	Inneneimer:	Artikel-Nr.:	Preis:
245 x 245 x 300	schwarz	3-farbig	861015	45,60 €
245 x 245 x 300	Edelstahl matt	3-farbig	861016	51,00 €
245 x 245 x 300	schwarz	schwarz	861017	45,60 €
245 x 245 x 300	Edelstahl matt	schwarz	861018	51,00 €



Abfallbehälter mit Einwurfföffnung, rund

- › für den Innenbereich
- › hygienisch durch Innenbehälter
- › einfache und saubere Entleerung
- › stabile und feuerhemmende Materialien
- › stabile und feuerhemmende Deckelform
- › Gummiring zum Schutz von Bodenbelägen

B x T x H/mm:	Inhalt/l:	Farbe:	Artikel-Nr.:	Preis:
380 x 380 x 880	52,00	schwarz	861033	201,00 €



Recyclingbehälter mit Einwurffloch

- › Behälter 40 l
- › Edelstahl
- › Deckel und Einwurffloch ø 200 mm
- › inkl. Innenbehälter Edelstahl
- › Fuß mit Gummiring

B x T x H/mm:	Inhalt/l:	Farbe:	Artikel-Nr.:	Preis:
380 x 380 x 740	40,00	blau	861098	134,00 €
380 x 380 x 740	40,00	grün	861099	134,00 €
380 x 380 x 740	40,00	rot	861100	134,00 €
380 x 380 x 740	40,00	Edelstahl	861101	134,00 €
380 x 380 x 740	40,00	gelb	861102	134,00 €



Abfallbehälter mit Push-Deckel, rund

- › für den Innenbereich
- › hygienisch durch Innenbehälter
- › einfache und saubere Entleerung
- › stabile und feuerhemmende Materialien
- › stabile und feuerhemmende Deckelform
- › Gummiring zum Schutz von Bodenbelägen

B x T x H/mm:	Inhalt/l:	Farbe:	Artikel-Nr.:	Preis:
350 x 350 x 740	40,00	schwarz	861034	105,00 €
350 x 350 x 740	40,00	Edelstahl poliert	861035	120,00 €
350 x 350 x 740	40,00	silbergrau	861036	105,00 €
350 x 350 x 740	40,00	Edelstahl matt	861037	120,00 €





Treteimer, rund, mit Plastik-Inneneimer

- › für den Innenbereich
- › Fußpedalmechanismus komplett in Metall
- › feuerfest durch automatische Schließung
- › Anti-Rutsch-Pads zur sicheren Benutzung

B x T x H/mm:	Inhalt/l:	Farbe:	Artikel-Nr.:	Preis:
167 x 167 x 270	3,00	Edelstahl poliert	861023	13,70 €
167 x 167 x 270	3,00	weiß	861024	13,00 €
203 x 203 x 284	5,00	Edelstahl poliert	861025	18,60 €
203 x 203 x 284	5,00	weiß	861026	17,70 €
248 x 248 x 400	12,00	Edelstahl poliert	861027	31,30 €
248 x 248 x 400	12,00	weiß	861028	29,70 €
248 x 248 x 400	12,00	weiß / innen Metall	861090	36,20 €
292 x 292 x 445	20,00	Edelstahl poliert	861029	44,30 €
292 x 292 x 445	20,00	weiß	861030	42,70 €
292 x 292 x 640	30,00	Edelstahl poliert	861031	66,00 €
292 x 292 x 640	30,00	weiß	861032	64,00 €



Abfallbehälter, rund, doppelwandig

- › für den Innenbereich
- › mit Chromrand
- › mit Stülpmantel zum Verbergen des Müllbeutels

B x T x H/mm:	Inhalt/l:	Farbe:	Artikel-Nr.:	Preis:
225 x 225 x 266	10,00	schwarz	861019	25,90 €
225 x 225 x 266	10,00	beige	861020*	25,00 €
225 x 225 x 266	10,00	Edelstahl matt	861021	32,50 €



Abfallbehälter, rund, einwandig

- › für den Innenbereich
- › mit Edelstahlrand
- › mit Stülpmantel zum Verbergen des Müllbeutels

B x T x H/mm:	Inhalt/l:	Farbe:	Artikel-Nr.:	Preis:
225 x 225 x 280	10,00	Lederoptik-schwarz	861094*	20,00 €
225 x 225 x 280	10,00	Lederoptik-braun	861095	20,80 €

Abfalleimer, selbstlöschend, quadratisch

- › Material: pulverbeschichtetes Metall
- › selbstlöschend durch spezielle Form des Deckels
- › TÜV GS zertifiziert
- › optional: Anzeigetafel

B x T x H/mm:	Inhalt/l:	Farbe:	Artikel-Nr.:	Preis:
350 x 350 x 760	40,00	schwarz	861109	267,00 €
350 x 350 x 760	40,00	Edelstahl	861110	401,00 €
350 x 350 x 760	40,00	grau	861111	267,00 €
350 x 350 x 760	40,00	weiß	861112	267,00 €



Abfalleimer, selbstlöschend, 1/4 Kreis

- › Material: pulverbeschichtetes Metall
- › selbstlöschend durch spezielle Form des Deckels
- › TÜV GS zertifiziert
- › optional: Anzeigetafel

B x T x H/mm:	Inhalt/l:	Farbe:	Artikel-Nr.:	Preis:
350 x 350 x 760	40,00	schwarz	861113	289,00 €
350 x 350 x 760	40,00	Edelstahl	861114	437,00 €
350 x 350 x 760	40,00	grau	861115	289,00 €
350 x 350 x 760	40,00	weiß	861116	289,00 €



Anzeigetafel für Abfalleimer 861109 - 861116

- › Material: pulverbeschichtetes Metall

B x T x H/mm:	Farbe:	Artikel-Nr.:	Preis:
255 x 20 x 315	schwarz	860023	26,60 €
255 x 20 x 315	Edelstahl	860024	44,50 €
255 x 20 x 315	grau	860025	26,60 €
255 x 20 x 315	weiß	860026	26,60 €





Wandascher, rund

- › für den Außenbereich
- › feuerhemmende Deckelkonstruktion
- › verzinktes Stahlgehäuse
- › einfaches Entleeren
- › einfache Wandmontage
- › inkl. Montage-Set

B x T x H/mm:	Inhalt/l:	Farbe:	Artikel-Nr.:	Preis:
100 x 100 x 130	0,50	schwarz	868001	18,10 €
100 x 100 x 130	0,50	weiß	868002*	17,00 €
160 x 160 x 160	1,50	schwarz	868003	23,30 €
160 x 160 x 160	1,50	weiß	868004*	22,00 €



Wandascher-Säule, rund

- › 868021 ohne Überdachung für den geschützten Außenbereich
- › 868022 mit Überdachung für den Außenbereich
- › feuerfeste Materialien
- › einfache Montage
- › inkl. Montage-Material
- › abschließbar
- › Entleerung durch Bodenklappe

B x T x H/mm:	Inhalt/l:	Farbe:	Artikel-Nr.:	Preis:
76 x 76 x 460	1,80	Edelstahl	868021	91,00 €
76 x 76 x 460	1,70	Edelstahl	868022	101,00 €



Wandascher-Säule, rund

- › für den Außenbereich
- › UV-resistente Pulverbeschichtung
- › mit verzinktem Inneneimer
- › Edelstahlplatte zum Zigaretten-Ausdrücken
- › schnelles und einfaches Öffnen
- › einfaches Entleeren und Reinigen
- › einfache Wandmontage
- › abschließbar, inkl. Montage-Set

B x T x H/mm:	Inhalt/l:	Farbe:	Artikel-Nr.:	Preis:
110 x 102 x 500	1,00	dunkelgrau	868007	91,00 €

*Solange Vorrat reicht.

Wandascher, rechteckig, mit Eimer

- › für den Außenbereich
- › UV-resistente Pulverbeschichtung
- › mit verzinktem Inneneimer
- › Edelstahlplatte zum Zigaretten-Ausdrücken
- › schnelles und einfaches Öffnen
- › einfaches Entleeren und Reinigen
- › einfache Wandmontage
- › abschließbar, inkl. Montage-Set

B x T x H/mm:	Inhalt/l:	Farbe:	Artikel-Nr.:	Preis:
152 x 64 x 255	1,50	dunkelgrau	868005	49,70 €
191 x 64 x 355	3,00	dunkelgrau	868006	68,00 €



Wandascher-Abfallkombination

- › Wandascher 3 l mit Abfall Behälter 14 l
- › aus galvanisiertem Stahl
- › UV-resistente Pulverbeschichtung
- › mit verzinkten Inneneimer
- › für den Außenbereich geeignet
- › inkl. Montageset

B x T x H/mm:	Inhalt/l:	Farbe:	Artikel-Nr.:	Preis:
300 x 140 x 670	14,00	schwarz	868026	160,00 €



Ascher-Abfallkombination, rund, beschichtetes Metall

- › für den Innenbereich
- › für geschützten Außenbereich geeignet
- › feuerhemmend
- › glatte Oberflächen zur einfachen Reinigung
- › Aluminium-Ascherdeckel
- › Gummischutzring am Boden und Einwurf

B x T x H/mm:	Inhalt/l:	Farbe:	Artikel-Nr.:	Preis:
250 x 250 x 650	30,00	schwarz	868014	65,00 €
250 x 250 x 650	30,00	silbergrau	868016	65,00 €



Ascher-Abfallkombination, rund, Edelstahl 18/0

- › für den Innenbereich
- › für geschützten Außenbereich geeignet
- › feuerhemmend
- › glatte Oberflächen zur einfachen Reinigung
- › Aluminium-Ascherdeckel
- › Gummischutzring am Boden und Einwurf

B x T x H/mm:	Inhalt/l:	Farbe:	Artikel-Nr.:	Preis:
250 x 250 x 650	30,00	Edelstahl matt	868017	77,00 €
250 x 250 x 650	30,00	Edelstahl poliert	868015	77,00 €





Standabfallbehälter mit Ascher, rechteckig

- › für den Außenbereich
- › UV-resistente Pulverbeschichtung
- › mit verzinktem Ascheimer
- › mit verzinktem Inneneimer
- › Edelstahlplatten zum Zigaretten-Ausdrücken
- › mit Zigaretten-Abwurfblende
- › schnelles und einfaches Öffnen
- › einfaches Entleeren und Reinigen
- › abschließbar und feuerhemmend

B x T x H/mm:	Inhalt/l:	Farbe:	Artikel-Nr.:	Preis:
315 x 250 x 960	29,00	dunkelgrau	868011	355,00 €
492 x 250 x 960	48,00	dunkelgrau	868012	457,00 €



Standabfallbehälter mit Ascher, rechteckig

- › für den Außenbereich
- › UV-resistente Pulverbeschichtung
- › mit verzinkter Ascheschublade
- › mit verzinktem Inneneimer
- › Edelstahlplatten zum Zigaretten-Ausdrücken
- › mit Zigaretten-Abwurfblende
- › schnelles und einfaches Öffnen
- › einfaches Entleeren und Reinigen
- › abschließbar und feuerhemmend

B x T x H/mm:	Inhalt/l:	Farbe:	Artikel-Nr.:	Preis:
320 x 280 x 895	20,00	dunkelgrau	868013	330,00 €
320 x 280 x 895	20,00	silbergrau	868025	312,00 €



Standascher und Abfalleimer-Säule, rechteckig

- › für den Außenbereich, abschließbar
- › UV-resistente Pulverbeschichtung
- › mit verzinktem Ascheimer, 2,0 l
- › mit verzinktem Inneneimer, 8,0 l
- › Edelstahlplatten zum Zigaretten-Ausdrücken
- › schnelles und einfaches Öffnen
- › einfaches Entleeren und Reinigen
- › schwerer Standfuß (7 kg) für optimale Stabilität
- › inkl. Montage-Set zur Bodenverankerung

B x T x H/mm:	Inhalt/l:	Farbe:	Artikel-Nr.:	Preis:
400 x 260 x 1040	12,50	dunkelgrau	868010	272,00 €

Wand-/Standascher

- › UV-resistente Pulverbeschichtung
- › mit verzinktem Inneneimer
- › für den Außenbereich geeignet
- › Edelstahlplatte zum ausdrücken der Zigaretten
- › schnelles und einfaches Öffnen, Entleeren und Reinigen
- › abschließbar
- › einfache Wandmontage
- › inkl. Montageset
- › optional: Standfuß 860022

B x T x H/mm:	Inhalt/l:	Farbe:	Artikel-Nr.:	Preis:
100 x 64 x 500	1,50	schwarz	868027	98,00 €

Standfuß für Ascher 868027

- › pulverbeschichtet
- › für den Außenbereich geeignet
- › inkl. Bodenmontageset

B x T x H/mm:	Farbe:	Artikel-Nr.:	Preis:
250 x 200 x 990	schwarz	860022	80,00 €

Standascher-Säule, rund

- › 868023 ohne Überdachung für den geschützten Außenbereich
- › 868024 mit Überdachung für den Außenbereich
- › feuerfeste Materialien
- › einfache Entleerung
- › abschließbar
- › Bodenklappe auf halber Höhe zur Entleerung

B x T x H/mm:	Inhalt/l:	Farbe:	Artikel-Nr.:	Preis:
176 x 176 x 920	1,40	Edelstahl	868023	173,00 €
176 x 176 x 920	1,10	Edelstahl	868024	183,00 €

Standascher-Säule, rund

- › für den Außenbereich
- › UV-resistente Pulverbeschichtung
- › mit verzinktem Inneneimer
- › Edelstahlplatten zum Zigaretten-Ausdrücken
- › schnelles und einfaches Öffnen
- › einfaches Entleeren und Reinigen
- › schwerer Standfuß für optimale Stabilität
- › abschließbar, inkl. Montage-Set

B x T x H/mm:	Inhalt/l:	Farbe:	Artikel-Nr.:	Preis:
300 x 300 x 1080	3,00	dunkelgrau	868008	131,00 €





Spülcenter für Spülmaschinen, mit 50 mm Aufkantung

- › mit Überlaufrohr und Ablauf, ohne Siphon, ohne Lochbohrung für Mischbatterien
- › verkürzter Unterbau, 600 mm Raum für Spülmaschine
- › Untergestell seitlich bündig mit Arbeitsplatte
- › Arbeitsplatte 50 mm in 10/10 Stärke, eingeschraubter Ablageboden
- › Beine aus Vierkantrohr 40 x 40 mm, höhenverstellbare Edelstahlfüße +/- 30 mm
- › Ausführung in CNS 18/10, 1.4301, Scotch Brite

600 mm Tiefe

Lieferzeit: 3 Wochen

B x T x H/mm:	Becken:	Beckengröße/mm:	Artikel-Nr.:	Preis:
1200 x 600 x 850	1 x links	400 x 400 x 250	943118	533,00 €
1200 x 600 x 850	1 x rechts	400 x 400 x 250	943119	533,00 €
1400 x 600 x 850	1 x links	500 x 400 x 250	943120	580,00 €
1400 x 600 x 850	1 x rechts	500 x 400 x 250	943121	580,00 €
1600 x 600 x 850	2 x links	400 x 400 x 250	943122	719,00 €
1600 x 600 x 850	2 x rechts	400 x 400 x 250	943123	719,00 €
1800 x 600 x 850	2 x links	500 x 400 x 250	943124	752,00 €
1800 x 600 x 850	2 x rechts	500 x 400 x 250	943125	752,00 €

700 mm Tiefe

Verfügbarkeit: ab Lager

B x T x H/mm:	Becken:	Beckengröße/mm:	Artikel-Nr.:	Preis:
1200 x 700 x 850	1 x links	400 x 500 x 250	943101	545,00 €
1200 x 700 x 850	1 x rechts	400 x 500 x 250	943102	545,00 €
1400 x 700 x 850	1 x links	500 x 500 x 250	943103	598,00 €
1400 x 700 x 850	1 x rechts	500 x 500 x 250	943104	598,00 €
1600 x 700 x 850	2 x links	400 x 500 x 250	943105	743,00 €
1600 x 700 x 850	2 x rechts	400 x 500 x 250	943106	743,00 €
1800 x 700 x 850	2 x links	500 x 500 x 250	943107	826,00 €
1800 x 700 x 850	2 x rechts	500 x 500 x 250	943108	826,00 €



Spültisch, 1 Becken, mit 50 mm Aufkantung und Ablageboden

- › mit Überlaufrohr und Ablauf, ohne Siphon, ohne Lochbohrung für Mischbatterien
- › Arbeitsplatte 50 mm in 10/10 Stärke, eingeschraubter Ablageboden
- › Beine aus Vierkantrohr 40 x 40 mm, höhenverstellbare Edelstahlfüße +/- 30 mm
- › Ausführung in CNS 18/10, 1.4301, Scotch Brite

600 mm Tiefe

Lieferzeit: 3 Wochen

B x T x H/mm:	Becken:	Beckengröße/mm:	Artikel-Nr.:	Preis:
700 x 600 x 850	1	500 x 400 x 250	941114	475,00 €

700 mm Tiefe

Verfügbarkeit: ab Lager

B x T x H/mm:	Becken:	Beckengröße/mm:	Artikel-Nr.:	Preis:
700 x 700 x 850	1	500 x 500 x 250	941111	511,00 €

Spülcenterschrank für Spülmaschinen, mit Türen und 50 mm Aufkantung

- › mit Überlaufrohr und Ablauf, ohne Siphon, ohne Lochbohrung für Mischbatterien
- › verkürzter Unterbau, 600 mm Raum für Spülmaschine
- › Untergestell seitlich bündig mit Arbeitsplatte
- › Arbeitsplatte 50 mm in 10/10 Stärke, Unterschrank mit doppelwandiger Flügeltür
- › Beine aus Vierkantrrohr 40 x 40 mm, höhenverstellbare Edelstahlfüße +/- 30 mm
- › Ausführung in CNS 18/10, 1.4301, Scotch Brite



600 mm Tiefe

Lieferzeit: 3 Wochen

B x T x H/mm:	Becken:	Beckengröße/mm:	Artikel-Nr.:	Preis:
1200 x 600 x 850	1 x rechts	400 x 400 x 250	943126	655,00 €
1200 x 600 x 850	1 x links	400 x 400 x 250	943127	655,00 €
1400 x 600 x 850	1 x rechts	500 x 400 x 250	943128	713,00 €
1400 x 600 x 850	1 x links	500 x 400 x 250	943129	713,00 €
1600 x 600 x 850	2 x rechts	400 x 400 x 250	943130	933,00 €
1600 x 600 x 850	2 x links	400 x 400 x 250	943131	933,00 €
1800 x 600 x 850	2 x rechts	500 x 400 x 250	943132	976,00 €
1800 x 600 x 850	2 x links	500 x 400 x 250	943133	976,00 €

700 mm Tiefe

Verfügbarkeit: ab Lager

B x T x H/mm:	Becken:	Beckengröße/mm:	Artikel-Nr.:	Preis:
1200 x 700 x 850	1 x rechts	400 x 500 x 250	943110	725,00 €
1200 x 700 x 850	1 x links	400 x 500 x 250	943111	725,00 €
1400 x 700 x 850	1 x rechts	500 x 500 x 250	943112	814,00 €
1400 x 700 x 850	1 x links	500 x 500 x 250	943113	814,00 €
1600 x 700 x 850	2 x rechts	400 x 500 x 250	943114	999,00 €
1600 x 700 x 860	2 x links	400 x 500 x 250	943115	999,00 €
1800 x 700 x 850	2 x rechts	500 x 500 x 250	943116	1.097,00 €
1800 x 700 x 860	2 x links	500 x 500 x 250	943117	1.097,00 €

Spültisch, 2 Becken, mit 50 mm Aufkantung und Ablageboden

- › mit Überlaufrohr und Ablauf, ohne Siphon, ohne Lochbohrung für Mischbatterien
- › Arbeitsplatte 50 mm in 10/10 Stärke, eingeschraubter Ablageboden
- › Beine aus Vierkantrrohr 40 x 40 mm, höhenverstellbare Edelstahlfüße +/- 30 mm
- › Ausführung in CNS 18/10, 1.4301, Scotch Brite



Abbildung ähnlich

600 mm Tiefe

Lieferzeit: 3 Wochen

B x T x H/mm:	Becken:	Beckengröße/mm:	Artikel-Nr.:	Preis:
1200 x 600 x 850	2	500 x 400 x 250	941115	659,00 €

700 mm Tiefe

Verfügbarkeit: ab Lager

B x T x H/mm:	Becken:	Beckengröße/mm:	Artikel-Nr.:	Preis:
1200 x 700 x 850	2	500 x 500 x 250	941112	733,00 €



Abbildung ähnlich

Spültisch, mit 50 mm Aufkantung und Ablageboden

- › Ausführung in CNS 18/10, 1.4301, Scotch Brite
- › mit Überlaufrohr und Ablauf, ohne Siphon
- › ohne Lochbohrung für Mischbatterien
- › Arbeitsplatte 50 mm in 10/10 Stärke
- › eingeschraubter Ablageboden
- › Untergestell seitlich bündig mit Arbeitsplatte
- › Beine aus Vierkantrohr 40 x 40 mm
- › höhenverstellbare Edelstahlfüße +/- 30 mm

Lieferzeit: 3 Wochen

600 mm Tiefe

B x T x H/mm:	Becken:	Beckengröße/mm:	Artikel-Nr.:	Preis:
1200 x 600 x 860	1 x links	500 x 400 x 250	941116	562,00 €
1200 x 600 x 860	1 x rechts	500 x 400 x 250	941117	562,00 €
1400 x 600 x 860	1 x links	500 x 400 x 250	941118	586,00 €
1400 x 600 x 860	1 x rechts	500 x 400 x 250	941119	586,00 €
1600 x 600 x 860	2 x links	500 x 400 x 250	941120	699,00 €
1600 x 600 x 860	2 x rechts	500 x 400 x 250	941121	699,00 €
1800 x 600 x 860	2 x links	500 x 400 x 250	941122	770,00 €
1800 x 600 x 860	2 x rechts	500 x 400 x 250	941123	770,00 €

700 mm Tiefe

Verfügbarkeit: ab Lager

B x T x H/mm:	Becken:	Beckengröße/mm:	Artikel-Nr.:	Preis:
1200 x 700 x 850	1 x links	500 x 500 x 250	941101	610,00 €
1200 x 700 x 850	1 x rechts	500 x 500 x 250	941102	610,00 €
1400 x 700 x 850	1 x links	500 x 500 x 250	941103	647,00 €
1400 x 700 x 850	1 x rechts	500 x 500 x 250	941104	647,00 €
1600 x 700 x 850	2 x links	500 x 500 x 250	941105	826,00 €
1600 x 700 x 850	2 x rechts	500 x 500 x 250	941106	826,00 €
1800 x 700 x 850	2 x links	500 x 500 x 250	941107	865,00 €
1800 x 700 x 850	2 x rechts	500 x 500 x 250	941108	865,00 €



Spültisch mit Ablageboden, Schubladenblock und 50 mm Aufkantung

- › Ausführung in CNS 18/10, 1.4301, Scotch Brite
- › mit Überlaufrohr und Ablauf, ohne Siphon
- › ohne Lochbohrung für Mischbatterien
- › Arbeitsplatte 50 mm in 10/10 Stärke
- › eingeschraubter Ablageboden
- › Untergestell seitlich bündig mit Arbeitsplatte
- › Beine aus Vierkantrohr 40 x 40 mm
- › höhenverstellbare Edelstahlfüße +/- 30 mm

Verfügbarkeit: ab Lager

700 mm Tiefe

B x T x H/mm:	Becken:	Beckengröße/mm:	Artikel-Nr.:	Preis:
1600 x 700 x 850	1 x rechts	400 x 400 x 250	941020	1.067,00 €
1600 x 700 x 850	1 x links	400 x 400 x 250	941021	1.067,00 €
1800 x 700 x 850	1 x rechts	400 x 400 x 250	941022	1.199,00 €
1800 x 700 x 850	1 x links	400 x 400 x 250	941023	1.199,00 €

Spülschrank, mit Schiebetüren und 50 mm Aufkantung

- › mit Überlaufrohr und Ablauf, ohne Siphon
- › ohne Lochbohrung für Mischbatterien
- › Arbeitsplatte 50 mm in 10/10 Stärke
- › Unterschrank mit doppelwandigen Schiebetüren
- › Unterschrank seitlich bündig mit Arbeitsplatte
- › Beine aus Vierkantrohr 40 x 40 mm
- › höhenverstellbare Edelstahlfüße +/- 30 mm
- › Ausführung in CNS 18/10, 1.4301, Scotch Brite



Abbildung ähnlich

600 mm Tiefe

Lieferzeit: 3 Wochen

B x T x H/mm:	Becken:	Beckengröße/mm:	Artikel-Nr.:	Preis:
1200 x 600 x 850	1 x links	400 x 400 x 250	942109	772,00 €
1200 x 600 x 850	1 x rechts	400 x 400 x 250	942110	772,00 €
1400 x 600 x 850	1 x links	500 x 400 x 250	942111	845,00 €
1400 x 600 x 850	1 x rechts	500 x 400 x 250	942112	845,00 €
1600 x 600 x 850	2 x links	500 x 400 x 250	942113	999,00 €
1600 x 600 x 850	2 x rechts	500 x 400 x 250	942114	999,00 €
1800 x 600 x 850	2 x links	500 x 400 x 250	942115	1.063,00 €
1800 x 600 x 850	2 x rechts	500 x 400 x 250	942116	1.063,00 €

700 mm Tiefe

Verfügbarkeit: ab Lager

B x T x H/mm:	Becken:	Beckengröße/mm:	Artikel-Nr.:	Preis:
1200 x 700 x 850	1 x links	500 x 500 x 250	942101	814,00 €
1200 x 700 x 850	1 x rechts	500 x 500 x 250	942102	814,00 €
1400 x 700 x 850	1 x links	500 x 500 x 250	942103	915,00 €
1400 x 700 x 850	1 x rechts	500 x 500 x 250	942104	915,00 €
1600 x 700 x 850	2 x links	500 x 500 x 250	942105	1.125,00 €
1600 x 700 x 850	2 x rechts	500 x 500 x 250	942106	1.125,00 €
1800 x 700 x 850	2 x links	500 x 500 x 250	942107	1.182,00 €
1800 x 700 x 850	2 x rechts	500 x 500 x 250	942108	1.182,00 €

Schubladenblock für Arbeitstische mit 700 mm Tiefe

- › mit Teleskopschienen
- › Traglast 15 kg pro Schublade

B x T x H/mm:	Artikel-Nr.:	Preis:
400 x 630 x 600	910004	475,00 €



Schublade zum Unterbau für Arbeitstische mit 700 mm Tiefe

- › mit Teleskopschienen
- › Traglast 15 kg pro Schublade

B x T x H/mm:	Artikel-Nr.:	Preis:
400 x 630 x 150	910003	176,00 €





Abbildung ähnlich

Arbeitstisch, verschweißt, mit Ablageboden ohne Aufkantung

- › Ausführung in CNS 18/10, 1.4301 Scotch Brite
- › Arbeitsplatte 50 mm in 10/10 Stärke mit Tropfkante
- › wasserabstoßende und schallgedämmte Unterplatte
- › Untergestell und Ablageboden voll verschweißt
- › Untergestell seitlich bündig mit Arbeitsplatte
- › mit Rücksprung 20 mm vorne und hinten
- › Untergestell aus Vierkantrrohr 40 x 40 mm
- › höhenverstellbare Edelstahlfüße +/- 30 mm

600 mm Tiefe

Lieferzeit: 3 Wochen

B x T x H/mm:	Artikel-Nr.:	Preis:
800 x 600 x 850	911229	295,00 €
900 x 600 x 850	911230	309,00 €
1000 x 600 x 850	911231	325,00 €
1100 x 600 x 850	911232	339,00 €
1200 x 600 x 850	911233	348,00 €
1300 x 600 x 850	911234	375,00 €
1400 x 600 x 850	911235	402,00 €
1500 x 600 x 850	911236	420,00 €
1600 x 600 x 850	911237	438,00 €
1700 x 600 x 850	911238	453,00 €
1800 x 600 x 850	911239	467,00 €
1900 x 600 x 850	911240	488,00 €
2000 x 600 x 850	911241	509,00 €

700 mm Tiefe

Verfügbarkeit: ab Lager

B x T x H/mm:	Artikel-Nr.:	Preis:
800 x 700 x 850	911127	323,00 €
900 x 700 x 850	911128	345,00 €
1000 x 700 x 850	911129	366,00 €
1100 x 700 x 850	911130	388,00 €
1200 x 700 x 850	911131	410,00 €
1300 x 700 x 850	911132	432,00 €
1400 x 700 x 850	911133	455,00 €
1500 x 700 x 850	911134	475,00 €
1600 x 700 x 850	911135	495,00 €
1700 x 700 x 850	911136	517,00 €
1800 x 700 x 850	911137	537,00 €
1900 x 700 x 850	911138	556,00 €
2000 x 700 x 850	911139	576,00 €

Arbeitsstische, verschweißt, mit Ablageboden mit 50 mm Aufkantung

- › Ausführung in CNS 18/10, 1.4301 Scotch Brite
- › Arbeitsplatte 50 mm in 10/10 Stärke mit Tropfkante
- › Aufkantung 50 x 1,3 mm mit 10 mm Radius
- › wasserabstoßende und schallgedämmte Unterplatte
- › Untergestell und Ablageboden voll verschweißt
- › Untergestell seitlich bündig mit Arbeitsplatte
- › mit Rücksprung 20 mm vorne und hinten
- › Untergestell aus Vierkantrrohr 40 x 40 mm
- › höhenverstellbare Edelstahlfüße +/- 30 mm



600 mm Tiefe

Lieferzeit: 3 Wochen

B x T x H/mm:	Artikel-Nr.:	Preis:
800 x 600 x 850	911242	300,00 €
900 x 600 x 850	911243	315,00 €
1000 x 600 x 850	911244	331,00 €
1100 x 600 x 850	911245	354,00 €
1200 x 600 x 850	911246	376,00 €
1300 x 600 x 850	911247	390,00 €
1400 x 600 x 850	911248	404,00 €
1500 x 600 x 850	911249	426,00 €
1600 x 600 x 850	911250	447,00 €
1700 x 600 x 850	911251	464,00 €
1800 x 600 x 850	911252	481,00 €
1900 x 600 x 850	911253	498,00 €
2000 x 600 x 850	911254	515,00 €

700 mm Tiefe

Verfügbarkeit: ab Lager

B x T x H/mm:	Artikel-Nr.:	Preis:
800 x 700 x 850	911140	319,00 €
900 x 700 x 850	911141	339,00 €
1000 x 700 x 850	911142	360,00 €
1100 x 700 x 850	911143	384,00 €
1200 x 700 x 850	911144	406,00 €
1300 x 700 x 850	911145	428,00 €
1400 x 700 x 850	911146	451,00 €
1500 x 700 x 850	911147	473,00 €
1600 x 700 x 850	911148	493,00 €
1700 x 700 x 850	911149	517,00 €
1800 x 700 x 850	911150	539,00 €
1900 x 700 x 850	911151	560,00 €
2000 x 700 x 850	911152	584,00 €

Rädersatz für Arbeitsstische

ø/mm:	Räder:	Bremse:	Artikel-Nr.:	Preis:
80	4	2 mit / 2 ohne	910033	55,00 €





Abbildung ähnlich

Arbeitstisch, verschweißt, ohne Ablageboden ohne Aufkantung

- › Ausführung in CNS 18/10, 1.4301 Scotch Brite
- › Arbeitsplatte 50 mm in 10/10 Stärke mit Tropfkante
- › wasserabstoßende und schallgedämmte Unterplatte
- › Untergestell voll verschweißt
- › Untergestell seitlich bündig mit Arbeitsplatte
- › mit Rücksprung 20 mm vorne und hinten
- › Untergestell aus Vierkantrrohr 40 x 40 mm
- › höhenverstellbare Edelstahlfüße +/- 30 mm

600 mm Tiefe

Lieferzeit: 3 Wochen

B x T x H/mm:	Artikel-Nr.:	Preis:
800 x 600 x 850	911255	283,00 €
900 x 600 x 850	911256	297,00 €
1000 x 600 x 850	911257	311,00 €
1100 x 600 x 850	911258	322,00 €
1200 x 600 x 850	911259	334,00 €
1300 x 600 x 850	911260	349,00 €
1400 x 600 x 850	911261	365,00 €
1500 x 600 x 850	911262	379,00 €
1600 x 600 x 850	911263	393,00 €
1700 x 600 x 850	911264	403,00 €
1800 x 600 x 850	911265	413,00 €
1900 x 600 x 850	911266	429,00 €
2000 x 600 x 850	911267	444,00 €

700 mm Tiefe

Verfügbarkeit: ab Lager

B x T x H/mm:	Artikel-Nr.:	Preis:
800 x 700 x 850	911201	309,00 €
900 x 700 x 850	911202	323,00 €
1000 x 700 x 850	911203	339,00 €
1100 x 700 x 850	911204	352,00 €
1200 x 700 x 850	911205	368,00 €
1300 x 700 x 850	911206	384,00 €
1400 x 700 x 850	911207	398,00 €
1500 x 700 x 850	911208	414,00 €
1600 x 700 x 850	911209	430,00 €
1700 x 700 x 850	911210	447,00 €
1800 x 700 x 850	911211	463,00 €
1900 x 700 x 850	911212	479,00 €
2000 x 700 x 850	911213	495,00 €

Arbeitsstisch, verschweißt, ohne Ablageboden mit 50 mm Aufkantung

- › Ausführung in CNS 18/10, 1.4301 Scotch Brite
- › Arbeitsplatte 50 mm in 10/10 Stärke mit Tropfkante
- › Aufkantung 50 x 1,3 mm mit 10 mm Radius
- › wasserabstoßende und schallgedämmte Unterplatte
- › Untergestell voll verschweißt
- › Untergestell seitlich bündig mit Arbeitsplatte
- › mit Rücksprung 20 mm vorne und hinten
- › Untergestell aus Vierkantrrohr 40 x 40 mm
- › höhenverstellbare Edelstahlfüße +/- 30 mm



Abbildung ähnlich

600 mm Tiefe

Lieferzeit: 3 Wochen

B x T x H/mm:	Artikel-Nr.:	Preis:
800 x 600 x 850	911268	320,00 €
900 x 600 x 850	911269	325,00 €
1000 x 600 x 850	911270	331,00 €
1100 x 600 x 850	911271	347,00 €
1200 x 600 x 850	911272	362,00 €
1300 x 600 x 850	911273	376,00 €
1400 x 600 x 850	911274	390,00 €
1500 x 600 x 850	911275	410,00 €
1600 x 600 x 850	911276	430,00 €
1700 x 600 x 850	911277	441,00 €
1800 x 600 x 850	911278	453,00 €
1900 x 600 x 850	911279	470,00 €
2000 x 600 x 850	911280	487,00 €

700 mm Tiefe

Verfügbarkeit: ab Lager

B x T x H/mm:	Artikel-Nr.:	Preis:
800 x 700 x 850	911214	323,00 €
900 x 700 x 850	911215	335,00 €
1000 x 700 x 850	911216	348,00 €
1100 x 700 x 850	911217	360,00 €
1200 x 700 x 850	911218	372,00 €
1300 x 700 x 850	911219	388,00 €
1400 x 700 x 850	911220	399,00 €
1500 x 700 x 850	911221	416,00 €
1600 x 700 x 850	911222	434,00 €
1700 x 700 x 850	911223	451,00 €
1800 x 700 x 850	911224	467,00 €
1900 x 700 x 850	911225	485,00 €
2000 x 700 x 850	911226	499,00 €

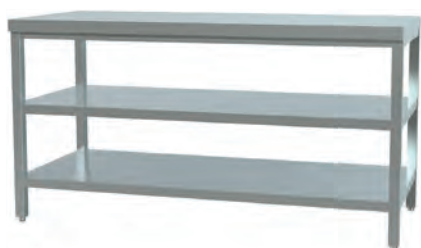

Arbeitstisch, verschweißt, mit Zwischen- und Ablageboden ohne Aufkantung

- › Ausführung in CNS 18/10, 1.4301 Scotch Brite
- › Arbeitsplatte 50 mm in 10/10 Stärke mit Tropfkante
- › Arbeitsplatten umgelegt und verschweißt
- › wasserabstoßende und schallgedämmte Unterplatte
- › ausgeklinkter, verschweißter Grund- und Zwischenboden
- › Untergestell seitlich bündig mit Arbeitsplatte
- › mit Rücksprung 20 mm vorne und hinten
- › Untergestell aus Vierkantrrohr 40 x 40 mm
- › höhenverstellbare Edelstahlfüße +/- 30 mm

600 mm Tiefe

Lieferzeit: 3 Wochen

B x T x H/mm:	Artikel-Nr.:	Preis:
800 x 600 x 850	911281	373,00 €
900 x 600 x 850	911282	392,00 €
1000 x 600 x 850	911283	410,00 €
1100 x 600 x 850	911284	423,00 €
1200 x 600 x 850	911285	436,00 €
1300 x 600 x 850	911286	461,00 €
1400 x 600 x 850	911287	487,00 €
1500 x 600 x 850	911288	513,00 €
1600 x 600 x 850	911289	540,00 €
1700 x 600 x 850	911290	560,00 €
1800 x 600 x 850	911291	580,00 €
1900 x 600 x 850	911292	602,00 €
2000 x 600 x 850	911293	625,00 €

700 mm Tiefe

Verfügbarkeit: ab Lager

B x T x H/mm:	Artikel-Nr.:	Preis:
800 x 700 x 850	911294	390,00 €
900 x 700 x 850	911295	406,00 €
1000 x 700 x 850	911296	421,00 €
1100 x 700 x 850	911297	438,00 €
1200 x 700 x 850	911298	455,00 €
1300 x 700 x 850	911299	484,00 €
1400 x 700 x 850	911300	512,00 €
1500 x 700 x 850	911301	542,00 €
1600 x 700 x 850	911302	571,00 €
1700 x 700 x 850	911303	597,00 €
1800 x 700 x 850	911304	622,00 €
1900 x 700 x 850	911305	645,00 €
2000 x 700 x 850	911306	668,00 €

Arbeitstisch, verschweißt, mit Zwischen- und Ablageboden mit 50 mm Aufkantung

- › Ausführung in CNS 18/10, 1.4301 Scotch Brite
- › Arbeitsplatte 50 mm in 10/10 Stärke mit Tropfkante
- › Aufkantung 50 x 1,3 mm mit 10 mm Radius
- › wasserabstoßende und schallgedämmte Unterplatte
- › ausgeklinkter, verschweißter Grund- und Zwischenboden
- › Untergestell seitlich bündig mit Arbeitsplatte
- › mit Rücksprung 20 mm vorne und hinten
- › Untergestell aus Vierkantrrohr 40 x 40 mm
- › höhenverstellbare Edelstahlfüße +/- 30 mm



600 mm Tiefe

Lieferzeit: 3 Wochen

B x T x H/mm:	Artikel-Nr.:	Preis:
800 x 600 x 850	911307	382,00 €
900 x 600 x 850	911308	396,00 €
1000 x 600 x 850	911309	410,00 €
1100 x 600 x 850	911310	427,00 €
1200 x 600 x 850	911311	444,00 €
1300 x 600 x 850	911312	468,00 €
1400 x 600 x 850	911313	492,00 €
1500 x 600 x 850	911314	520,00 €
1600 x 600 x 850	911315	549,00 €
1700 x 600 x 850	911316	566,00 €
1800 x 600 x 850	911317	583,00 €
1900 x 600 x 850	911318	610,00 €
2000 x 600 x 850	911319	636,00 €

700 mm Tiefe

Verfügbarkeit: ab Lager

B x T x H/mm:	Artikel-Nr.:	Preis:
800 x 700 x 850	911320	407,00 €
900 x 700 x 850	911321	423,00 €
1000 x 700 x 850	911322	438,00 €
1100 x 700 x 850	911323	454,00 €
1200 x 700 x 850	911324	470,00 €
1300 x 700 x 850	911325	499,00 €
1400 x 700 x 850	911326	532,00 €
1500 x 700 x 850	911327	563,00 €
1600 x 700 x 850	911328	594,00 €
1700 x 700 x 850	911329	622,00 €
1800 x 700 x 850	911330	651,00 €
1900 x 700 x 850	911331	675,00 €
2000 x 700 x 850	911332	699,00 €

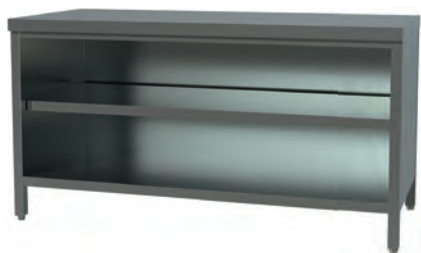

Arbeitsschrank offen, ohne Aufkantung

- › Ausführung in CNS 18/10, 1.4301 Scotch Brite
- › Arbeitsplatten allseitig 50 mm abgekantet, umgelegt und verschweißt, Tropfkante
- › schallgedämmte Unterfütterung
- › Unterbau aus Vierkantrohr 40 x 40 mm
- › Unterbau vorne und hinten 20 mm verkürzt, seitlich flächenbündig abschließend
- › höhenverstellbarer Zwischenboden und Füße

600 mm Tiefe

Lieferzeit: 3 Wochen

B x T x H/mm:	Artikel-Nr.:	Preis:
800 x 600 x 850	912128	545,00 €
900 x 600 x 850	912129	554,00 €
1000 x 600 x 850	912130	566,00 €
1100 x 600 x 850	912131	593,00 €
1200 x 600 x 850	912132	619,00 €
1300 x 600 x 850	912133	649,00 €
1400 x 600 x 850	912134	679,00 €
1500 x 600 x 850	912135	738,00 €
1600 x 600 x 850	912136	798,00 €
1700 x 600 x 850	912137	810,00 €
1800 x 600 x 850	912138	823,00 €
1900 x 600 x 850	912139	878,00 €
2000 x 600 x 850	912140	933,00 €

700 mm Tiefe

Lieferzeit: 3 Wochen

B x T x H/mm:	Artikel-Nr.:	Preis:
800 x 700 x 850	912141	594,00 €
900 x 700 x 850	912142	599,00 €
1000 x 700 x 850	912143	608,00 €
1100 x 700 x 850	912144	644,00 €
1200 x 700 x 850	912145	679,00 €
1300 x 700 x 850	912146	721,00 €
1400 x 700 x 850	912147	764,00 €
1500 x 700 x 850	912148	827,00 €
1600 x 700 x 850	912149	891,00 €
1700 x 700 x 850	912150	933,00 €
1800 x 700 x 850	912151	976,00 €
1900 x 700 x 850	912152	1.017,00 €
2000 x 700 x 850	912153	1.058,00 €

Arbeitsschrank offen, mit 50 mm Aufkantung

- › Ausführung in CNS 18/10, 1.4301 Scotch Brite
- › Arbeitsplatten allseitig 50 mm abgekantet, umgelegt und verschweißt, Tropfkante
- › Aufkantung 50 x 1,3 mm mit 10 mm Radius
- › schallgedämmte Unterfütterung
- › Unterbau aus Vierkantrohr 40 x 40 mm
- › Unterbau vorne und hinten 20 mm verkürzt, seitlich flächenbündig abschließend
- › höhenverstellbarer Zwischenboden und Füße

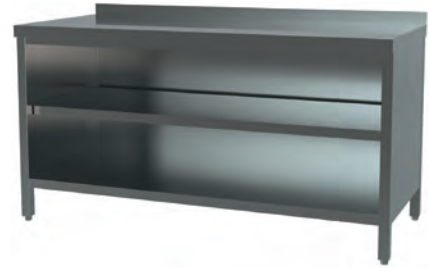

600 mm Tiefe

Lieferzeit: 3 Wochen

B x T x H/mm:	Artikel-Nr.:	Preis:
800 x 600 x 850	912154	560,00 €
900 x 600 x 850	912155	572,00 €
1000 x 600 x 850	912156	580,00 €
1100 x 600 x 850	912157	599,00 €
1200 x 600 x 850	912158	622,00 €
1300 x 600 x 850	912159	670,00 €
1400 x 600 x 850	912160	718,00 €
1500 x 600 x 850	912161	762,00 €
1600 x 600 x 850	912162	806,00 €
1700 x 600 x 850	912163	870,00 €
1800 x 600 x 850	912164	933,00 €
1900 x 600 x 850	912165	976,00 €
2000 x 600 x 850	912166	1.018,00 €

700 mm Tiefe

Lieferzeit: 3 Wochen

B x T x H/mm:	Artikel-Nr.:	Preis:
800 x 700 x 850	912167	614,00 €
900 x 700 x 850	912168	634,00 €
1000 x 700 x 850	912169	645,00 €
1100 x 700 x 850	912170	676,00 €
1200 x 700 x 850	912171	707,00 €
1300 x 700 x 850	912172	757,00 €
1400 x 700 x 850	912173	806,00 €
1500 x 700 x 850	912174	884,00 €
1600 x 700 x 850	912175	962,00 €
1700 x 700 x 850	912176	990,00 €
1800 x 700 x 850	912177	1.018,00 €
1900 x 700 x 850	912178	1.061,00 €
2000 x 700 x 850	912179	1.099,00 €



Arbeitsschrank mit Schiebetüren, ohne Aufkantung

- › Ausführung in CNS 18/10, 1.4301, Türen doppelwandig, schallgedämmt
- › Arbeitsplatten 50 mm, abgekantet, umgelegt und verschweißt, mit Tropfkante
- › schallgedämmte Unterfütterung, verstärkter Grundboden
- › höhenverstellbarer Zwischenboden und höhenverstellbare Plastikfüße +/- 30 mm
- › Unterbau vorne und hinten 20 mm verkürzt, seitlich flächenbündig abschließend

600 mm Tiefe

Lieferzeit: 3 Wochen

B x T x H/mm:	Artikel-Nr.:	Preis:
1000 x 600 x 850	912180	630,00 €
1200 x 600 x 850	912181	681,00 €
1400 x 600 x 850	912182	754,00 €
1600 x 600 x 850	912183	871,00 €
1800 x 600 x 850	912184	937,00 €
2000 x 600 x 850	912185	1.020,00 €

700 mm Tiefe

Verfügbarkeit: ab Lager

B x T x H/mm:	Artikel-Nr.:	Preis:
1000 x 700 x 850	912101	673,00 €
1200 x 700 x 850	912103	741,00 €
1400 x 700 x 850	912105	806,00 €
1600 x 700 x 850	912107	893,00 €
1800 x 700 x 850	912109	980,00 €
2000 x 700 x 850	912111	1.067,00 €



Arbeitsschrank mit Schiebetüren, mit 50 mm Aufkantung

- › Ausführung in CNS 18/10, 1.4301, Türen doppelwandig, schallgedämmt
- › Arbeitsplatten 50 mm, abgekantet, umgelegt und verschweißt, mit Tropfkante
- › schallgedämmte Unterfütterung, verstärkter Grundboden
- › höhenverstellbarer Zwischenboden und höhenverstellbare Plastikfüße +/- 30 mm
- › Unterbau vorne und hinten 20 mm verkürzt, seitlich flächenbündig abschließend

600 mm Tiefe

Lieferzeit: 3 Wochen

B x T x H/mm:	Artikel-Nr.:	Preis:
1000 x 600 x 850	912186	653,00 €
1200 x 600 x 850	912187	729,00 €
1400 x 600 x 850	912188	804,00 €
1600 x 600 x 850	912189	917,00 €
1800 x 600 x 850	912190	941,00 €
2000 x 600 x 850	912191	1.028,00 €

700 mm Tiefe

Verfügbarkeit: ab Lager

B x T x H/mm:	Artikel-Nr.:	Preis:
1000 x 700 x 850	912121	669,00 €
1200 x 700 x 850	912122	743,00 €
1400 x 700 x 850	912123	816,00 €
1600 x 700 x 850	912124	903,00 €
1800 x 700 x 850	912125	994,00 €
2000 x 700 x 850	912126	1.083,00 €

Arbeitschrank mit Schiebetüren, ohne Aufkantung

- › Ausführung in CNS 18/10, 1.4301, Türen doppelwandig, schallgedämmt
- › Arbeitsplatten 50 mm, abgekantet, umgelegt und verschweißt, mit Tropfkante
- › schallgedämmte Unterfütterung, verstärkter Grundboden
- › höhenverstellbarer Zwischenboden und höhenverstellbare Plastikfüße +/- 30 mm
- › Unterbau vorne und hinten 20 mm verkürzt, seitlich flächenbündig abschließend



600 mm Tiefe

Lieferzeit: 3 Wochen

B x T x H/mm:	Schublade:	Artikel-Nr.:	Preis:
1600 x 600 x 850	rechts	912195	1.199,00 €
1600 x 600 x 850	links	912204	1.199,00 €
1800 x 600 x 850	rechts	912196	1.243,00 €
1800 x 600 x 850	links	912205	1.243,00 €
2000 x 600 x 850	rechts	912197	1.299,00 €
2000 x 600 x 850	links	912206	1.299,00 €

700 mm Tiefe

Verfügbarkeit: ab Lager

B x T x H/mm:	Schublade:	Artikel-Nr.:	Preis:
1600 x 700 x 850	rechts	912198	1.232,00 €
1600 x 700 x 850	links	912207	1.232,00 €
1800 x 700 x 850	rechts	912199	1.287,00 €
1800 x 700 x 850	links	912208	1.287,00 €
2000 x 700 x 850	rechts	912200	1.360,00 €
2000 x 700 x 850	links	912209	1.360,00 €

Arbeitschrank mit Schiebetüren, mit 50 mm Aufkantung

- › Ausführung in CNS 18/10, 1.4301, Türen doppelwandig, schallgedämmt
- › Arbeitsplatten 50 mm, abgekantet, umgelegt und verschweißt, mit Tropfkante
- › schallgedämmte Unterfütterung, verstärkter Grundboden
- › höhenverstellbarer Zwischenboden und höhenverstellbare Plastikfüße +/- 30 mm
- › Unterbau vorne und hinten 20 mm verkürzt, seitlich flächenbündig abschließend



600 mm Tiefe

Lieferzeit: 3 Wochen

B x T x H/mm:	Schublade:	Artikel-Nr.:	Preis:
1600 x 600 x 850	links	912201	1.232,00 €
1600 x 600 x 850	rechts	912192	1.232,00 €
1800 x 600 x 850	links	912202	1.277,00 €
1800 x 600 x 850	rechts	912193	1.277,00 €
2000 x 600 x 850	links	912203	1.358,00 €
2000 x 600 x 850	rechts	912194	1.358,00 €

700 mm Tiefe

Verfügbarkeit: ab Lager

B x T x H/mm:	Schublade:	Artikel-Nr.:	Preis:
1600 x 700 x 850	links	912118	1.269,00 €
1600 x 700 x 850	rechts	912115	1.269,00 €
1800 x 700 x 850	links	912119	1.362,00 €
1800 x 700 x 850	rechts	912116	1.362,00 €
2000 x 700 x 850	links	912120	1.430,00 €
2000 x 700 x 850	rechts	912117	1.430,00 €



Wärmeschrank, ohne Aufkantung

- › Ausführung CNS 18/10, 1.4301 Scotch Brite
- › Arbeitsplatte 50 mm in 10/10 Stärke
- › wasserabstoßende und schallgedämmte Unterplatte
- › Zwischenboden höhenverstellbar
- › Unterbau seitlich bündig mit Arbeitsplatte
- › mit Rücksprung 20 mm vorne und hinten
- › abnehmbare Beine aus Vierkantrohr 40 x 40 mm
- › höhenverstellbare Edelstahlfüße +/- 30 mm
- › mit Umluftbeheizung, thermostatgesteuert
- › Temperaturbereich: bis 80°C
- › Anschlusswert: 230 V / 2,50 kW

600 mm Tiefe, mit Flügeltüren

Lieferzeit: 3 Wochen

B x T x H/mm:	Artikel-Nr.:	Preis:
1000 x 600 x 850	914126	950,00 €
1200 x 600 x 850	914127	999,00 €

600 mm Tiefe, mit Schiebetüren

Lieferzeit: 3 Wochen

B x T x H/mm:	Artikel-Nr.:	Preis:
1400 x 600 x 850	914128	1.079,00 €
1600 x 600 x 850	914129	1.162,00 €
1800 x 600 x 850	914130	1.228,00 €
2000 x 600 x 850	914131	1.297,00 €

700 mm Tiefe, mit Flügeltüren

Verfügbarkeit: ab Lager

B x T x H/mm:	Artikel-Nr.:	Preis:
1000 x 700 x 850	914121	964,00 €
1200 x 700 x 850	914122	1.028,00 €

700 mm Tiefe, mit Schiebetüren

Verfügbarkeit: ab Lager

B x T x H/mm:	Artikel-Nr.:	Preis:
1400 x 700 x 850	914103	1.091,00 €
1600 x 700 x 850	914105	1.194,00 €
1800 x 700 x 850	914107	1.297,00 €
2000 x 700 x 850	914109	1.399,00 €

Wärmeschrank, mit 50 mm Aufkantung

- › Ausführung CNS 18/10, 1.4301 Scotch Brite
- › Arbeitsplatte 50 mm in 10/10 Stärke
- › Aufkantung 50 x 1,3 mm mit 10 mm Radius
- › wasserabstoßende und schallgedämmte Unterplatte
- › Zwischenboden höhenverstellbar
- › Unterbau seitlich bündig mit Arbeitsplatte
- › mit Rücksprung 20 mm vorne und hinten
- › abnehmbare Beine aus Vierkantrohr 40 x 40 mm
- › höhenverstellbare Edelstahlfüße +/- 30 mm
- › mit Umluftbeheizung, thermostatgesteuert
- › Temperaturbereich: bis 80°C
- › Anschlusswert: 230 V / 2,50 kW



600 mm Tiefe, mit Flügeltüren

Lieferzeit: 3 Wochen

B x T x H/mm:	Artikel-Nr.:	Preis:
1000 x 600 x 850	914132	927,00 €
1200 x 600 x 850	914133	984,00 €

600 mm Tiefe, mit Schiebetüren

Lieferzeit: 3 Wochen

B x T x H/mm:	Artikel-Nr.:	Preis:
1400 x 600 x 850	914134	1.117,00 €
1600 x 600 x 850	914135	1.198,00 €
1800 x 600 x 850	914136	1.265,00 €
2000 x 600 x 850	914137	1.331,00 €

700 mm Tiefe, mit Flügeltüren

Verfügbarkeit: ab Lager

B x T x H/mm:	Artikel-Nr.:	Preis:
1000 x 700 x 850	914123	962,00 €
1200 x 700 x 850	914124	1.028,00 €

700 mm Tiefe, mit Schiebetüren

Verfügbarkeit: ab Lager

B x T x H/mm:	Artikel-Nr.:	Preis:
1400 x 700 x 850	914114	1.093,00 €
1600 x 700 x 850	914116	1.199,00 €
1800 x 700 x 850	914118	1.299,00 €
2000 x 700 x 850	914120	1.399,00 €



Durchreicheschrank mit Schiebetüren, ohne Aufkantung

- › Ausführung in CNS 18/10, 1.4301, Türen doppelwandig, schallgedämmt
- › Arbeitsplatten 50 mm, abgekantet, umgelegt und verschweißt, mit Tropfkante
- › schallgedämmte Unterfütterung, verstärkter Grundboden
- › höhenverstellbarer Zwischenboden und höhenverstellbare Plastikfüße +/- 30 mm
- › Unterbau vorne und hinten 20 mm verkürzt, seitlich flächenbündig abschließend

600 mm Tiefe

Lieferzeit: 3 Wochen

B x T x H/mm:	Artikel-Nr.:	Preis:
1000 x 600 x 850	913118	792,00 €
1200 x 600 x 850	913119	838,00 €
1400 x 600 x 850	913120	909,00 €
1600 x 600 x 850	913121	999,00 €
1800 x 600 x 850	913122	1.073,00 €
2000 x 600 x 850	913123	1.127,00 €

700 mm Tiefe

Verfügbarkeit: ab Lager

B x T x H/mm:	Artikel-Nr.:	Preis:
1000 x 700 x 850	913101	812,00 €
1200 x 700 x 850	913103	871,00 €
1400 x 700 x 850	913105	944,00 €
1600 x 700 x 850	913107	1.032,00 €
1800 x 700 x 850	913109	1.119,00 €
2000 x 700 x 850	913111	1.222,00 €



Durchreicheschrank mit Schiebetüren, beheizt ohne Aufkantung

- › Ausführung in CNS 18/10, 1.4301, Türen doppelwandig, schallgedämmt
- › Arbeitsplatten 50 mm, abgekantet, umgelegt und verschweißt, mit Tropfkante
- › schallgedämmte Unterfütterung, verstärkter Grundboden
- › höhenverstellbarer Zwischenboden und höhenverstellbare Plastikfüße +/- 30 mm
- › Unterbau vorne und hinten 20 mm verkürzt, seitlich flächenbündig abschließend
- › Temperaturbereich: bis 80°C, Anschlusswert: 230 V / 2,50 kW

600 mm Tiefe, beheizbar

Lieferzeit: 3 Wochen

B x T x H/mm:	Artikel-Nr.:	Preis:
1400 x 600 x 850	913124	1.168,00 €
1600 x 600 x 850	913125	1.267,00 €
1800 x 600 x 850	913126	1.340,00 €
2000 x 600 x 850	913127	1.424,00 €

700 mm Tiefe, beheizbar

Verfügbarkeit: ab Lager

B x T x H/mm:	Artikel-Nr.:	Preis:
1400 x 700 x 850	913114	1.204,00 €
1600 x 700 x 850	913115	1.307,00 €
1800 x 700 x 850	913116	1.412,00 €
2000 x 700 x 850	913117	1.517,00 €

Schubladenschrank ohne Aufkantung

- › Ausführung CNS 18/10, 1.4301 Scotch Brite
- › GN-Schubladen auf Vollauszügen
- › Arbeitsplatte 50 mm in 10/10 Stärke
- › wasserabstoßende und schallgedämmte Unterplatte
- › Unterbau seitlich bündig mit Arbeitsplatte
- › mit Rücksprung 20 mm vorne und hinten
- › abnehmbare Beine aus Vierkantrohr 40 x 40 mm
- › höhenverstellbare Edelstahlfüße +/- 30 mm



600 mm Tiefe

Lieferzeit: 3 Wochen

B x T x H/mm:	Artikel-Nr.:	Preis:
480 x 600 x 850	915019	608,00 €

700 mm Tiefe

Verfügbarkeit: ab Lager

B x T x H/mm:	Artikel-Nr.:	Preis:
480 x 700 x 850	915020	647,00 €

Schubladenschrank mit 50 mm Aufkantung

- › Ausführung CNS 18/10, 1.4301 Scotch Brite
- › GN-Schubladen auf Vollauszügen
- › Arbeitsplatte 50 mm in 10/10 Stärke
- › Aufkantung 50 x 1,3 mm, mit 10 mm Radius
- › wasserabstoßende und schallgedämmte Unterplatte
- › Unterbau seitlich bündig mit Arbeitsplatte
- › mit Rücksprung 20 mm vorne und hinten
- › abnehmbare Beine aus Vierkantrohr 40 x 40 mm
- › höhenverstellbare Edelstahlfüße +/- 30 mm



600 mm Tiefe

Lieferzeit: 3 Wochen

B x T x H/mm:	Artikel-Nr.:	Preis:
480 x 600 x 850	915021	640,00 €

700 mm Tiefe

Verfügbarkeit: ab Lager

B x T x H/mm:	Artikel-Nr.:	Preis:
480 x 700 x 850	915022	675,00 €



Aufsatzbord, 1 Etage

- › Ausführung in Edelstahl Scotch Brite
- › Bord-Stärke in 10/10
- › mit Handschutzfalz
- › Beine aus Vierkantrohr 25 x 25 mm

B x T x H/mm:	Artikel-Nr.:	Preis:
1000 x 350 x 350	916001	149,00 €
1200 x 350 x 350	916002	160,00 €
1400 x 350 x 350	916003	174,00 €
1600 x 350 x 350	916004	208,00 €
1800 x 350 x 350	916005	222,00 €
2000 x 350 x 350	916006	230,00 €



Aufsatzbord, 2 Etagen

- › Ausführung in Edelstahl Scotch Brite
- › Bord-Stärke in 10/10
- › mit Handschutzfalz
- › Beine aus Vierkantrohr 25 x 25 mm

B x T x H/mm:	Artikel-Nr.:	Preis:
1000 x 350 x 700	916007	251,00 €
1200 x 350 x 700	916008	267,00 €
1400 x 350 x 700	916009	289,00 €
1600 x 350 x 700	916010	343,00 €
1800 x 350 x 700	916011	370,00 €
2000 x 350 x 700	916012	384,00 €

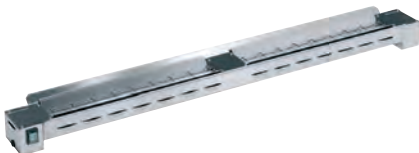

Wärmemodul für Aufsatzbord

- › zum Montage unter Aufsatzborde
- › Edelstahlkorpus
- › mit Quarz-Heizelementen
- › ohne Anschlusskabel

B x T x H/mm:	Anschlusswert:	Artikel-Nr.:	Preis:
660 x 160 x 700	230 V / 0,50 kW	910005	208,00 €
1230 x 160 x 700	230 V / 1,00 kW	910006	323,00 €
1800 x 160 x 700	230 V / 1,50 kW	910007	444,00 €

1 Wandbord mit Wandkonsolen und 20 mm Aufkantung

- › Ausführung in CNS 18/10, 1.4301, Scotch Brite, Traglast: 50 kg
- › inkl. Wandkonsolen, höhenverstellbare Böden 30 mm stark
- › mit 20 mm Aufkantung, Abstellfläche Stärke 10/10 mit Handschutzfalz



300 mm Tiefe

B x T x H/mm:	Artikel-Nr.:	Preis:
800 x 300 x 350	961001	97,00 €
1000 x 300 x 350	961002	103,00 €
1200 x 300 x 350	961003	107,00 €
1400 x 300 x 350	961004	113,00 €
1600 x 300 x 350	961005	119,00 €
1800 x 300 x 350	961006	139,00 €
2000 x 300 x 350	961007	154,00 €

400 mm Tiefe

B x T x H/mm:	Artikel-Nr.:	Preis:
800 x 400 x 350	961008	103,00 €
1000 x 400 x 350	961009	107,00 €
1200 x 400 x 350	961010	113,00 €
1400 x 400 x 350	961011	119,00 €
1600 x 400 x 350	961012	127,00 €
1800 x 400 x 350	961013	149,00 €
2000 x 400 x 350	961014	164,00 €

2 Wandborde mit Wandkonsolen und 20 mm Aufkantung

- › Ausführung in CNS 18/10, 1.4301, Scotch Brite, Traglast: 50 kg
- › inkl. Wandkonsolen, höhenverstellbare Böden 30 mm stark
- › mit 20 mm Aufkantung, Abstellfläche Stärke 10/10 mit Handschutzfalz

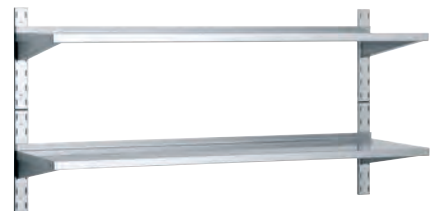

300 mm Tiefe

B x T x H/mm:	Artikel-Nr.:	Preis:
800 x 300 x 700	962001	196,00 €
1000 x 300 x 700	962002	204,00 €
1200 x 300 x 700	962003	214,00 €
1400 x 300 x 700	962004	224,00 €
1600 x 300 x 700	962005	236,00 €
1800 x 300 x 700	962006	279,00 €
2000 x 300 x 700	962007	313,00 €

400 mm Tiefe

B x T x H/mm:	Artikel-Nr.:	Preis:
800 x 400 x 700	962008	204,00 €
1000 x 400 x 700	962009	214,00 €
1200 x 400 x 700	962010	226,00 €
1400 x 400 x 700	962011	236,00 €
1600 x 400 x 700	962012	251,00 €
1800 x 400 x 700	962013	295,00 €
2000 x 400 x 700	962014	333,00 €



Wandhängeschrank, offen

- › Ausführung in Edelstahl 1.4301 Scotch Brite
- › Verstärkungsprofile und Innentüren in Edelstahl 1.4016
- › mit 2 schallgedämmten, doppelwandigen Schiebetüren
- › Korpus fast vollständig verschweißt
- › höhenverstellbarer Einlegeboden mit Handschutzfalz
- › unterer Boden verstärkt und komplett geschlossen
- › mit Befestigungsbügeln für die Wand

B x T x H/mm:	Artikel-Nr.:	Preis:
800 x 400 x 650	921101	240,00 €
1000 x 400 x 650	921102	265,00 €
1100 x 400 x 650	921103	275,00 €
1200 x 400 x 650	921104	285,00 €
1300 x 400 x 650	921105	295,00 €
1400 x 400 x 650	921106	309,00 €
1500 x 400 x 650	921107	325,00 €
1600 x 400 x 650	921108	339,00 €
1700 x 400 x 650	921109	352,00 €
1800 x 400 x 650	921110	366,00 €
1900 x 400 x 650	921111	392,00 €
2000 x 400 x 650	921112	420,00 €



Abbildung ähnlich

Wandhängeschrank, mit Schiebetüren

- › Ausführung in Edelstahl 1.4301 Scotch Brite
- › Verstärkungsprofile und Innentüren in Edelstahl 1.4016
- › mit 2 schallgedämmten, doppelwandigen Schiebetüren
- › Korpus fast vollständig verschweißt
- › höhenverstellbarer Einlegeboden mit Handschutzfalz
- › unterer Boden verstärkt und komplett geschlossen
- › mit Befestigungsbügeln für die Wand

B x T x H/mm:	Artikel-Nr.:	Preis:
1000 x 400 x 650	921113	410,00 €
1100 x 400 x 650	921114	422,00 €
1200 x 400 x 650	921115	434,00 €
1300 x 400 x 650	921116	457,00 €
1400 x 400 x 650	921117	479,00 €
1500 x 400 x 650	921118	505,00 €
1600 x 400 x 650	921119	533,00 €
1700 x 400 x 650	921120	556,00 €
1800 x 400 x 650	921121	580,00 €
1900 x 400 x 650	921122	604,00 €
2000 x 400 x 650	921123	638,00 €

Geschirrschrank mit Schiebetüren

- › Ausführung CNS 18/10, 1.4301 Scotch Brite
- › Verstärkungsprofile in Edelstahl 1.4016
- › robuste verschweißte Rohrrahmenkonstruktion
- › schallgedämmte, doppelwandige Schiebetüren
- › höhenverstellbare Edelstahlfüße +/- 30 mm
- › mit 3 höhenverstellbaren Zwischenböden

B x T x H/mm:	Artikel-Nr.:	Preis:
1200 x 600 x 2000	922001	1.558,00 €
1400 x 600 x 2000	922002	1.695,00 €
1600 x 600 x 2000	922003	1.883,00 €
1800 x 600 x 2000	922004	2.026,00 €



Edelstahl-Regal, 4 glatte Abstellflächen

- › Ausführung CNS 18/10, 1.4301 Scotch Brite
- › 4 geschlossene Böden, höhenverstellbar
- › Traglast max. 150 kg pro Boden
- › 4 Eckpfosten, Kantprofil
- › höhenverstellbare Füße +/- 30 mm

B x T x H/mm:	Artikel-Nr.:	Preis:
1000 x 480 x 2000	932007	392,00 €
1200 x 480 x 2000	932008	426,00 €
1400 x 480 x 2000	932009	455,00 €
1600 x 480 x 2000	932010	489,00 €
1800 x 480 x 2000	932011	521,00 €
2000 x 480 x 2000	932012	550,00 €





Edelstahl-Regale

- › Ausführung CNS 18/10, 1.4301 Scotch Brite
- › 4 geschlossene Böden, höhenverstellbar
- › Traglast max. 200 kg pro Boden
- › 2 Seitenteile pro Regal, Vierkantrohr
- › höhenverstellbare Füße +/- 25 mm

B x T x H/mm:	Artikel-Nr.:	Preis:
800 x 500 x 1800	932025	410,00 €
1000 x 500 x 1800	932026	433,00 €
1200 x 500 x 1800	932027	525,00 €

Passende Edelstahl-Anbauregale

- › Ausführung CNS 18/10, 1.4301 Scotch Brite
- › 4 geschlossene Böden, höhenverstellbar
- › Traglast max. 200 kg pro Boden
- › 1 Seitenteil pro Regal, Vierkantrohr
- › höhenverstellbare Füße +/- 25 mm

B x T x H/mm:	Artikel-Nr.:	Preis:
800 x 500 x 1800	932028	291,00 €
1000 x 500 x 1800	932029	316,00 €
1200 x 500 x 1800	932030	410,00 €

Zubehör Edelstahl-Regale

Produkt:	Artikel-Nr.:	Preis:
Kreuzverstrebung	930013	38,70 €
Eckverbindungs-Kit	930014	9,80 €

NORM 20 – Aluminium-Regale

- › Ausführung Aluminium eloxiert
- › 4 geschlossene Böden, höhenverstellbar
- › Traglast max. 100 kg pro Boden
- › 2 Seitenteile pro Regal, Vierkantrohr
- › höhenverstellbare FüÙe +/- 25 mm

B x T x H/mm:	Artikel-Nr.:	Preis:
800 x 500 x 1800	932019	321,00 €
1000 x 500 x 1800	932020	348,00 €
1200 x 500 x 1800	932021	442,00 €



Passende NORM 20 – Aluminium-Anbauregale

- › Ausführung Aluminium eloxiert
- › 4 geschlossene Böden, höhenverstellbar
- › Traglast max. 100 kg pro Boden
- › 1 Seitenteil pro Regal, Vierkantrohr
- › höhenverstellbare FüÙe +/- 25 mm

B x T x H/mm:	Artikel-Nr.:	Preis:
775 x 500 x 1800	932022	234,00 €
975 x 500 x 1800	932023	261,00 €
1175 x 500 x 1800	932024	354,00 €

Zubehör Aluminium-Regale

Produkt:	Artikel-Nr.:	Preis:
Kreuzverstrebung	930007	23,80 €
Eckverbindungs-Kit	930008	29,70 €



Kunststoff-Regale für Lager- und Kühlräume

- › Farbe: gebürstetes Graphit
- › temperaturbeständig -30°C bis +88°C
- › für lebensmittelverarbeitende Betriebe
- › 4 geschlitzte Platten pro Fach, herausnehmbar
- › Traglast max. 300 kg pro Fachboden
- › höhenverstellbare FüÙe

B x T x H/mm:	Artikel-Nr.:	Preis:
910 x 540 x 1830	935001	250,00 €
1070 x 540 x 1830	935002	295,00 €
1220 x 540 x 1830	935003	310,00 €
1380 x 540 x 1830	935004	340,00 €
1530 x 540 x 1830	935005	360,00 €

Passende Kunststoff-Anbauregale

B x T x H/mm:	Artikel-Nr.:	Preis:
910 x 540 x 1830	935006	220,00 €
1070 x 540 x 1830	935007	250,00 €
1220 x 540 x 1830	935008	260,00 €



Bodenbefestigung, 4 Stück

Artikel-Nr.: **930021**

Preis: **98,00 €**



Wandhalter

Artikel-Nr.: **930022**

Preis: **19,00 €**



Eckverbindungs-Set

Artikel-Nr.: **930023**

Preis: **4,20 €**



Bain-Marie Wagen für 2 x GN 1/1, H = 200 mm

› 2 separate Becken mit Ablaufhahn

B x T x H/mm: 850 x 700 x 900
Anschlusswert: 230 V / 1,40 kW
Artikel-Nr.: **955004**

Preis: **799,00 €**



Bain-Marie Wagen für 3 x GN 1/1, H = 200 mm

› 3 separate Becken mit Ablaufhahn

B x T x H/mm: 1250 x 700 x 900
Anschlusswert: 230 V / 2,10 kW
Artikel-Nr.: **955003**

Preis: **1.049,00 €**

Bain-Marie Wagen

› Becken getrennt regelbar,
30°C bis 90°C

› mit Überlauf und Abfluss 1/2"

› mit rutschfestem Stahlgriff

› 4 Räder, 2 mit Bremse

› 4 x Stoßschutz



Bain-Marie Wagen für 2 x GN 1/1, H = 200 mm

› 2 separate Becken mit Ablaufhahn

B x T x H/mm: 900 x 650 x 900
Anschlusswert: 230 V / 1,40 kW
Artikel-Nr.: **955001**

Preis: **799,00 €**



Bain-Marie Wagen für 3 x GN 1/1, H = 200 mm

› 3 separate Becken mit Ablaufhahn

B x T x H/mm: 650 x 1300 x 900
Anschlusswert: 230 V / 2,10 kW
Artikel-Nr.: **955002**

Preis: **1.049,00 €**



Bain-Marie Wagen für 3 x GN 1/1, H = 200 mm

› 3 separate Becken mit Ablaufhahn
› mit geschlossenem Unterbau

B x T x H/mm: 650 x 1300 x 900
Anschlusswert: 230 V / 2,10 kW
Artikel-Nr.: **955005**

Preis: **1.426,00 €**

i Servierwagen

- › stabile vollverschweißte Ausführung
- › komplett in Edelstahl CNS
- › Flächenbelastung pro Boden 40 kg
- › 4 Lenkrollen aus verzinktem Stahl
- › 2 Rollen ø 125 mm, feststellbar
- › tiefgezogene Borde mit Profilrand
- › mit 4 Prallschutzrollen

i Regalwagen

- › Kapazität 8 x GN 2/1
- › Abstand 75 mm
- › Tragkraft 85 kg
- › 4 Lenkrollen, 2 mit Bremse, ø 125 mm
- › Rahmengestell Vierkantröhr 25 x 25 mm
- › fest eingeschweißte Auflagerschiene
- › Durchschubsicherung DIN EN 18867-2
- › durch vier Abweiserollen, Schutz vor Beschädigungen



**Servierwagen
2 Borde 600 x 400 mm**

B x T x H/mm: 700 x 500 x 950
Artikel-Nr.: **953005**

Preis: **199,00 €**



**Servierwagen
3 Borde 600 x 400 mm**

B x T x H/mm: 700 x 500 x 950
Artikel-Nr.: **953007**

Preis: **241,00 €**



**Regalwagen, 8 x GN 2/1,
Quereinschub voll verschweißte**

B x T x H/mm: 600 x 662 x 845
Artikel-Nr.: **952010**

Preis: **321,00 €**



**Servierwagen
2 Borde 800 x 500 mm**

B x T x H/mm: 900 x 600 x 950
Artikel-Nr.: **953006**

Preis: **208,00 €**



**Servierwagen
3 Borde 800 x 500 mm**

B x T x H/mm: 900 x 600 x 950
Artikel-Nr.: **953008**

Preis: **249,00 €**



Tablettwagen für 13 x GN 1/1

B x T x H/mm: 460 x 687 x 1635
 Artikel-Nr.: **954001**

Preis: **740,00 €**



Tablettwagen für 26 x GN 1/1

B x T x H/mm: 820 x 687 x 1635
 Artikel-Nr.: **954002**

Preis: **1.040,00 €**

Tablettwagen

- › TAWALU-Abräumwagen in Aluminium
- › CNS-Tablettauflagen, Abstand: 100 mm
- › 4 Räder ø 125 mm, 2 mit Bremse
- › Seitenwände aus Hartfaserplatten, grau



Regalwagen für 18 x GN 1/1, Längseinschub, passend für Bankettsystem

- › geeignet für GN 1/1, GN 2/3, GN 1/2, GN 1/3
- › Gesamt-Tragkraft 90 kg

B x T x H/mm: 455 x 612 x 1573
 Artikel-Nr.: **90952008**

Preis: **299,00 €**



Regalwagen für 18 x GN 2/1, Quereinschub, passend für Bankettsystem

- › geeignet für GN 2/1, GN 1/1, GN 2/4
- › Gesamt-Tragkraft 180 kg

B x T x H/mm: 660 x 732 x 1573
 Artikel-Nr.: **90952009**

Preis: **339,00 €**

Regalwagen

- › Edelstahl 1.4301
- › U-Schienen gemäß DIN EN18867-2
- › mit beidseitiger Kipp- und Durchschubsicherung
- › 4 Lenkrollen ø 125 mm, 2 mit Totalfeststellern
- › vierseitiger Kantenschutz



Seitenverzeichnis

› Vorbereitung	Seite 374 - 375
› Snackgeräte	Seite 376 - 392
› Pizza & Pasta	Seite 393 - 395
› Kühlung	Seite 396 - 430
› Spülen & Hygiene	Seite 431 - 435
› Edelstahlmöbel	Seite 436 - 445



i Fleischwölfe

› nicht für dauerhaften gewerblichen Einsatz

› max. Dauernutzung von 10 - 20 min.



Fleischwolf, 50 kg/h

- › aus poliertem Aluminium
- › Trichter aus Edelstahl
- › herausnehmbare Schneidegruppe aus Aluminium
- › Fleischeinführöffnung \varnothing 56 mm
- › inkl. Edelstahlschneidscheibe Lochung \varnothing 6 mm
- › selbstschärfendes Edelmessmesser

B x T x H/mm: 330 x 300 x 360
Anschlusswert: 230 V / 0,37 kW
Artikel-Nr.: **70421005**

Preis: **324,00 €**



Fleischwolf Pro 1000

- › Vorsatz und Schnecke aus Aluminium
- › Scheibendurchmesser 70 mm
- › Lochscheiben mit 3,5/5/8 mm Bohrung
- › Edelstahlkreuzmesser
- › inkl. Würfelfüll-Vorsätze
- › inkl. Kebbe-Vorsatz

B x T x H/mm: 420 x 190 x 364
Anschlusswert: 230 V / 1,00 kW
Artikel-Nr.: **70421004**

Preis: **155,00 €**



Vakuumiergerät, 0,72 m³/h vollautomatisch

- › doppelte Schweißnaht, Breite 300 mm
- › regulierbare Schweißzeit
- › für feuchte und trockene Lebensmittel
- › stufenlos regulierbare Vakuumstärke
- › elektronische Temperaturüberwachung
- › inkl. Folienbox und 2 Profi-Folienrollen
- › inkl. Vakuumschlauch für Behälter

B x T x H/mm: 380 x 260 x 90
Anschlusswert: 230 V / 0,12 kW
Artikel-Nr.: **70442020**

Preis: **175,00 €**



Vakuumiergerät, 1,2 m³/h vollautomatisch

- › doppelte Schweißnaht, Breite 300 mm
- › starke Vakuumpumpe: 20 l/min.
- › Cutter zum Zuschneiden der Folien
- › automatische Anpassung des Vakuums
- › Marinierfunktion in Kombination mit Vakuumbehälter
- › Schweißzeit / Vakuumdruck einstellbar
- › inkl. Vakuumschlauch für Behälter

B x T x H/mm: 430 x 160 x 310
Anschlusswert: 230 V / 0,18 kW
Artikel-Nr.: **70442019**

Preis: **299,00 €**



Gemüseschneider inkl. 5 Scheiben

- › 80 - 240 kg/h
- › Aluminium-Magnesium-Legierung
- › belüfteter Motor
- › Geschwindigkeit: 270 U/min.
- › Deckel abnehmbar, einfache Reinigung
- › 24 V-Steuerung
- › Mikroschalter am Deckel und Handgriff
- › inkl. 2 Schneidscheiben (2 und 4 mm) und 3 Reibescheiben (3, 4 und 7 mm)

B x T x H/mm: 230 x 570 x 510
Anschlusswert: 230 V / 0,55 kW
Artikel-Nr.: **70481009**

Preis: **579,00 €**



Elektronische Portionswaage bis 5 kg, Batteriebetrieb

- › Ziffernschritt: 1 g
- › Wägeplatte: 177 x 140 mm, abnehmbar
- › Portions-, Kompakt- und Diätwaage
- › für nicht eichpflichtige Wägungen
- › mit LCD-Anzeige
- › Tara-Funktion
- › automatische Abschaltung
- › Batteriebetrieb (4 x 1,5 V AAA)
- › mit Netzteilanschluss
- › Netzteil optional

B x T x H/mm: 177 x 223 x 38
Artikel-Nr.: **70461001**

Preis: **63,00 €**



Elektronische Tischwaage bis 120 kg

- › für Batterie- und Netzbetrieb
- › inkl. Netzgerät (ohne Batterien)
- › Platte aus Edelstahl, 275 x 275 mm
- › Ziffernschritte: 20 g, mit Tara-Funktion
- › für nicht eichpflichtige Wägungen
- › pflegeleichte Folientastatur
- › deutliche LCD-Flüssigkristallanzeige
- › für Plus- / Minus-Wägungen
- › Memory-Funktion, Abschaltautomatik
- › Tarierung des gesamten Wägebereichs
- › inkl. Verbindungskabel
- › inkl. handlichem Alukoffer

B x T x H/mm: 275 x 275 x 40
Anschlusswert: 230 V
Artikel-Nr.: **70461005**

Preis: **99,00 €**



Handmixer inkl. Schnee- besen und 27 cm Mixstab

- › mit Mixer bis 15000 U/min.
- › mit Schneebesen bis 1500 U/min.
- › mit Geschwindigkeitsregler
- › Schnellkopplung

Anschlusswert: 230 V / 0,25 kW
Artikel-Nr.: **70473011**

Preis: **274,00 €**

Netzteil für Portionswaage

- › passend für 70461001

Anschlusswert: 230 V
Artikel-Nr.: **70460001**

Preis: **13,20 €**



Induktions-Kochfeld 2,10 kW, 12 Leistungsstufen

- › Ganzglas-Keramikoberfläche
- › gebürsteter Edelstahlrahmen
- › Präzisionskochen mit Smart Control
- › Temperaturbereich: 60°C bis 240°C
- › Timer: 1 - 180 min.
- › Sensor Touch Bedienung
- › automatische Topferkennung
- › Überhitzungsschutz
- › einfache und leichte Reinigung

B x T x H/mm: 275 x 355 x 58
Anschlusswert: 230 V / 2,10 kW
Artikel-Nr.: **70246023**

Preis: **84,00 €**



Induktions-Kochfeld 3,50 kW, 12 Leistungsstufen

- › Ganzglas-Keramikoberfläche
- › gebürsteter Edelstahlrahmen
- › Präzisionskochen mit Smart Control
- › Temperaturbereich: 60°C bis 240°C
- › Timer: 1 - 180 min.
- › Sensor Touch Bedienung
- › automatische Topferkennung
- › Überhitzungsschutz
- › einfache und leichte Reinigung

B x T x H/mm: 540 x 355 x 58
Anschlusswert: 230 V / 3,50 kW
Artikel-Nr.: **70246024**

Preis: **196,00 €**



Induktions-Kochfeld 2,10 kW, 12 Leistungsstufen

- › Ganzglas-Keramikoberfläche
- › Präzisionskochen mit Smart Control
- › Sensor Touch Display (Bedienung unter Glas) und große Digitalanzeige
- › Timer: 1 - 180 min.
- › Temperaturbereich: 60°C bis 240°C
- › automatische Topferkennung
- › Überhitzungsschutz
- › einfache und leichte Reinigung

B x T x H/mm: 277 x 357 x 58
Anschlusswert: 230 V / 2,10 kW
Artikel-Nr.: **70246029**

Preis: **69,00 €**



Induktions-Kochfeld 3,50 kW, 12 Leistungsstufen

- › Ganzglas-Keramikoberfläche
- › Präzisionskochen mit Smart Control
- › Sensor Touch Display (Bedienung unter Glas) und große Digitalanzeige
- › Timer: 1 - 180 min.
- › Temperaturbereich: 60°C bis 240°C
- › automatische Topferkennung
- › Überhitzungsschutz
- › einfache und leichte Reinigung
- › rechts: 2,00 kW / links: 1,50 kW

B x T x H/mm: 542 x 357 x 59
Anschlusswert: 230 V / 3,50 kW
Artikel-Nr.: **70246028**

Preis: **150,00 €**



Induktions-Kochfeld 3,50 kW

- › Spule: ø 260 mm
- › Ceranglas: 300 x 300 mm
- › mit Topferkennung, 10 Leistungsstufen
- › Timer-Einstellung: 1 - 180 min.
- › Temperaturbereich: 60°C bis 240°C
- › hochwertiger Siemens Transistor
- › Überhitzungsschutz, Doppelkühllüfter
- › Touch-Bedienung digital

B x T x H/mm: 340 x 410 x 105
Anschlusswert: 230 V / 3,50 kW
Artikel-Nr.: **70246002**

Preis: **199,00 €**



Induktions-Kochfeld 3,50 kW, Schott-Ceran-Glas

- › Spule: ø 260 mm
- › Ceranglas: 300 x 300 mm
- › mit Topferkennung, 10 Leistungsstufen
- › Timer-Einstellung: 1 - 180 min.
- › Temperaturbereich: 60°C bis 240°C
- › hochwertiger Siemens Transistor
- › Überhitzungsschutz, Doppelkühllüfter
- › Touch-Bedienung digital

B x T x H/mm: 340 x 410 x 105
Anschlusswert: 230 V / 3,50 kW
Artikel-Nr.: **70246001**

Preis: **228,00 €**



Induktionswok, 3,50 kW

- › Spule: ø 260 mm, Cuvette: ø 260 mm
- › mit Topferkennung, 10 Leistungsstufen
- › Timer-Einstellung: 1 - 180 min.
- › Temperaturbereich: 60°C bis 240°C
- › hochwertiger Siemens Transistor
- › Überhitzungsschutz, Doppelkühllüfter
- › Touch-Bedienung digital

B x T x H/mm: 340 x 415 x 135
Anschlusswert: 230 V / 3,50 kW
Artikel-Nr.: **70246004**

Preis: **299,00 €**



Wokpfanne mit Deckel aus Edelstahl

ø/mm: 360
Artikel-Nr.: **70240001**

Preis: **80,00 €**



Elektro-Fritteuse, 4 l

- › Korpus aus Edelstahl
- › Korbgröße: 140 x 240 x 100 mm
- › Arbeits- und Sicherheitsthermostat
- › mit Mikroschalter und Kaltzone
- › Heizelemente abnehmbar
- › Temperaturbereich: 50°C bis 180°C

B x T x H/mm: 245 x 430 x 310
 Anschlusswert: 230 V / 2,00 kW
 Artikel-Nr.: **70244027**

Preis: **123,00 €**



Elektro-Fritteuse, 8 l

- › Korpus aus Edelstahl
- › Korbgröße: 220 x 240 x 100 mm
- › Arbeits- und Sicherheitsthermostat
- › mit Mikroschalter und Kaltzone
- › Heizelemente abnehmbar
- › Temperaturbereich: 50°C bis 180°C

B x T x H/mm: 340 x 430 x 310
 Anschlusswert: 230 V / 3,25 kW
 Artikel-Nr.: **70244029**

Preis: **155,00 €**



Elektro-Fritteuse, 2 x 4 l

- › Korpus aus Edelstahl
- › Korbgröße: 140 x 240 x 100 mm
- › Arbeits- und Sicherheitsthermostat
- › mit Mikroschalter und Kaltzone
- › Heizelemente abnehmbar
- › Temperaturbereich: 50°C bis 180°C

B x T x H/mm: 430 x 430 x 310
 Anschlusswert: 2 x 230 V / 2 x 2,00 kW
 Artikel-Nr.: **70244028**

Preis: **225,00 €**



Elektro-Fritteuse, 2 x 8 l

- › Korpus aus Edelstahl
- › Korbgröße: 220 x 240 x 100 mm
- › Arbeits- und Sicherheitsthermostat
- › mit Mikroschalter und Kaltzone
- › Heizelemente abnehmbar
- › Temperaturbereich: 50°C bis 180°C

B x T x H/mm: 620 x 430 x 310
 Anschlusswert: 2 x 230 V / 2 x 3,25 kW
 Artikel-Nr.: **70244030**

Preis: **294,00 €**





Elektro-Fritteuse, 8 l mit Ablasshahn

- › Korpus aus Edelstahl
- › Korbgröße: 220 x 240 x 100 mm
- › Arbeits- und Sicherheitsthermostat
- › mit Mikroschalter und Kaltzone
- › Heizelemente abnehmbar
- › Temperaturbereich: 50°C bis 180°C

B x T x H/mm: 340 x 430 x 355
Anschlusswert: 230 V / 3,25 kW
Artikel-Nr.: **70244031**

Preis: **231,00 €**



Elektro-Fritteuse, 2 x 8 l mit Ablasshahn

- › Korpus aus Edelstahl
- › Korbgröße: 220 x 240 x 100 mm
- › Arbeits- und Sicherheitsthermostat
- › mit Mikroschalter und Kaltzone
- › Heizelemente abnehmbar
- › Temperaturbereich: 50°C bis 180°C

B x T x H/mm: 620 x 430 x 355
Anschlusswert: 2 x 230 V / 2 x 3,25 kW
Artikel-Nr.: **70244032**

Preis: **427,00 €**



Elektro-Fritteuse, 12 l mit Ablasshahn

- › inkl. 1 Korb 210 x 280 x 120 mm
- › abnehmbare Heizelemente

B x T x H/mm: 400 x 700 x 850
Anschlusswert: 400 V / 9,00 kW
Artikel-Nr.: **70244019**

Preis: **899,00 €**



Elektro-Fritteuse, 2 x 12 l mit Ablasshahn

- › inkl. 2 Körbe 210 x 280 x 120 mm
- › abnehmbare Heizelemente

B x T x H/mm: 800 x 700 x 850
Anschlusswert: 2 x 400 V / 2 x 9,00 kW
Artikel-Nr.: **70244020**

Preis: **1.555,00 €**



Würstchenwärmer 1 x GN 1/2, H=150 mm

- › Temperaturbereich: 30°C bis 90°C
- › mit Kontrollleuchte

B x T x H/mm: 265 x 330 x 220
Anschlusswert: 230 V / 1,00 kW
Artikel-Nr.: **70262002**

Preis: **129,00 €**



Elektro-Nudelkocher

- › 1 Becken, H=200 mm, mit Ablaufhahn
- › Temperaturbereich: 0°C bis 110°C
- › Gehäuse in Edelstahl AISI 304
- › Becken, Körbe, Korbauflegefläche, Bodengitter in Edelstahl AISI 316
- › inkl. 2 Körbe: 125 x 125 x 200 mm
- › inkl. 1 Korb: 275 x 150 x 200 mm

B x T x H/mm: 400 x 700 x 340
Anschlusswert: 230 V / 3,50 kW
Artikel-Nr.: **70249006**

Preis: **783,00 €**



Elektro-Bain-Marie 1 x GN 1/1, H=150 mm

- › Korpus aus Edelstahl
- › Temperaturbereich: 0°C bis 90°C

B x T x H/mm: 340 x 540 x 250
Anschlusswert: 230 V / 1,00 kW
Artikel-Nr.: **70245011**

Preis: **171,00 €**



Elektro-Bain-Marie 2 x GN 1/1, H=150 mm

- › Korpus aus Edelstahl
- › Temperaturbereich: 0°C bis 90°C

B x T x H/mm: 690 x 540 x 250
Anschlusswert: 230 V / 2,00 kW
Artikel-Nr.: **70245014**

Preis: **279,00 €**



Waffeleisen

- › Backfläche Gusseisen, emailiert
- › Temperaturbereich: 50°C bis 300°C
- › Außenmaterial Edelstahl
- › mit Energieregler und Timer
- › mit Betriebs-Kontrolleuchte

B x T x H/mm: 300 x 450 x 250
Anschlusswert: 230 V / 2,20 kW
Artikel-Nr.: **70225010**

Preis: **160,00 €**

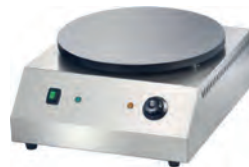

Crêpière ø 350 mm

- › Backfläche Gusseisen, emailiert
- › Temperaturbereich: 50°C bis 300°C
- › Außenmaterial Edelstahl
- › mit Energieregler
- › mit Betriebs-Kontrolleuchte

B x T x H/mm: 380 x 440 x 210
Anschlusswert: 230 V / 3,00 kW
Artikel-Nr.: **70223010**

Preis: **151,00 €**



Crêpière ø 400 mm

- › Backfläche Gusseisen, emailiert
- › Temperaturbereich: 50°C bis 300°C
- › Außenmaterial Edelstahl
- › mit Energieregler
- › mit Betriebs-Kontrolleuchte

B x T x H/mm: 420 x 470 x 210
Anschlusswert: 230 V / 3,00 kW
Artikel-Nr.: **70223011**

Preis: **276,00 €**



Doppel-Waffeleisen

- › Backfläche Gusseisen, emailiert
- › Temperaturbereich: 50°C bis 300°C
- › Außenmaterial Edelstahl
- › mit Energieregler und Timer
- › mit Betriebs-Kontrolleuchte
- › 2 x 230 V Anschluss erforderlich

B x T x H/mm: 600 x 450 x 250
Anschlusswert: 230 V / 4,40 kW
Artikel-Nr.: **70225011**

Preis: **299,00 €**



Doppel-Crêpière ø 350 mm

- › Backfläche Gusseisen, emailiert
- › Temperaturbereich: 50°C bis 300°C
- › Außenmaterial Edelstahl
- › mit Energieregler
- › mit Betriebs-Kontrolleuchte
- › 2 x 230 V Anschluss erforderlich

B x T x H/mm: 760 x 440 x 210
Anschlusswert: 230 V / 6,00 kW
Artikel-Nr.: **70223012**

Preis: **178,00 €**



Doppel-Crêpière ø 400 mm

- › Backfläche Gusseisen, emailiert
- › Temperaturbereich: 50°C bis 300°C
- › Außenmaterial Edelstahl
- › mit Energieregler
- › mit Betriebs-Kontrolleuchte
- › 2 x 230 V Anschluss erforderlich

B x T x H/mm: 870 x 470 x 210
Anschlusswert: 230 V / 6,00 kW
Artikel-Nr.: **70223013**

Preis: **320,00 €**



Elektro-Grillplatte glatt, 1 Heizzone

- › Grillfläche: 395 x 400 mm
- › Temperaturbereich: 0°C bis 300°C
- › Grillfläche aus Edelstahl
- › Fettauffangschublade

B x T x H/mm: 400 x 500 x 200
Anschlusswert: 230 V / 3,00 kW
Artikel-Nr.: **70243016**

Preis: **290,00 €**



Elektro-Grillplatte glatt, 2 Heizzonen

- › Grillfläche: 595 x 400 mm
- › Temperaturbereich: 0°C bis 300°C
- › Grillfläche aus Edelstahl
- › Fettauffangschublade

B x T x H/mm: 600 x 500 x 200
Anschlusswert: 400 V / 6,00 kW
Artikel-Nr.: **70243017**

Preis: **486,00 €**



Elektro-Grillplatte glatt, 3 Heizzonen

- › Grillfläche: 835 x 400 mm
- › Temperaturbereich: 0°C bis 300°C
- › Grillfläche aus Edelstahl
- › Fettauffangschublade

B x T x H/mm: 840 x 500 x 200
Anschlusswert: 400 V / 9,00 kW
Artikel-Nr.: **70243028**

Preis: **634,00 €**



Elektro-Grillplatte gerillt, 1 Heizzone

- › Grillfläche: 395 x 400 mm
- › Temperaturbereich: 0°C bis 300°C
- › Grillfläche aus Edelstahl
- › Fettauffangschublade

B x T x H/mm: 400 x 500 x 200
Anschlusswert: 230 V / 3,00 kW
Artikel-Nr.: **70243021**

Preis: **388,00 €**



Elektro-Grillplatte gerillt, 2 Heizzonen

- › Grillfläche: 595 x 400 mm
- › Temperaturbereich: 0°C bis 300°C
- › Grillfläche aus Edelstahl
- › Fettauffangschublade

B x T x H/mm: 600 x 500 x 200
Anschlusswert: 400 V / 6,00 kW
Artikel-Nr.: **70243022**

Preis: **555,00 €**



Elektro-Grillplatte, 2/3 glatt 1/3 gerillt, 3 Heizzonen

- › Grillfläche: 835 x 400 mm
- › Temperaturbereich: 0°C bis 300°C
- › Grillfläche aus Edelstahl
- › Fettauffangschublade

B x T x H/mm: 840 x 500 x 200
Anschlusswert: 400 V / 9,00 kW
Artikel-Nr.: **70243029**

Preis: **739,00 €**



Elektro-Grillplatte glatt

- › Grillfläche: 700 x 500 mm
- › 2 Heizzonen
- › 2 abgesicherte Steckdosen erforderlich

B x T x H/mm: 700 x 530 x 200
Anschlusswert: 2 x 230 V / 2 x 2,50 kW
Artikel-Nr.: **70243026**

Preis: **428,00 €**



Elektro-Grillplatte 1/2 glatt + 1/2 gerillt

- › Grillfläche: 700 x 500 mm
- › 2 Heizzonen
- › 2 abgesicherte Steckdosen erforderlich

B x T x H/mm: 700 x 530 x 200
Anschlusswert: 2 x 230 V / 2 x 2,50 kW
Artikel-Nr.: **70243027**

Preis: **428,00 €**

Grillplatten

- › Außengehäuse aus Edelstahl
- › Grillplatten aus Gusseisen
- › Temperatur stufenlos bis 300°C
- › mit Kontrollleuchte
- › mit Ein- / Ausschalter
- › mit Fettaufangschale



Elektro-Grillplatte glatt

- › Grillfläche: 520 x 240 mm
- › 2 Heizzonen

B x T x H/mm: 540 x 330 x 240
Anschlusswert: 230 V / 2,20 kW
Artikel-Nr.: **70243024**

Preis: **247,00 €**



Elektro-Grillplatte 1/2 glatt + 1/2 gerillt

- › Grillfläche: 520 x 240 mm
- › 2 Heizzonen

B x T x H/mm: 540 x 330 x 240
Anschlusswert: 230 V / 2,20 kW
Artikel-Nr.: **70243025**

Preis: **247,00 €**



Elektro-Kontaktgrill oben + unten gerillt

- › Außengehäuse aus Edelstahl
- › Grillplatten aus Gusseisen
- › Temperatur stufenlos bis 300°C
- › mit Kontrollleuchte
- › mit Fettauffangschale

B x T x H/mm: 310 x 305 x 210
Anschlusswert: 230 V / 1,80 kW
Artikel-Nr.: **70243030**

Preis: **151,00 €**



Elektro-Kontaktgrill oben + unten gerillt

- › Außengehäuse aus Edelstahl
- › Grillplatten aus Gusseisen
- › Temperatur stufenlos bis 300°C
- › mit Kontrollleuchte
- › mit Fettauffangschale

B x T x H/mm: 410 x 305 x 210
Anschlusswert: 230 V / 2,20 kW
Artikel-Nr.: **70243031**

Preis: **178,00 €**



Elektro-Kontaktgrill oben und unten gerillt

- › Außengehäuse aus Edelstahl
- › Grillplatten aus Gusseisen
- › Temperatur stufenlos bis 300°C
- › mit Kontrollleuchte
- › mit Fettauffangschale

B x T x H/mm: 570 x 305 x 210
Anschlusswert: 230 V / 3,60 kW
Artikel-Nr.: **70243032**

Preis: **267,00 €**



Elektro-Kontaktgrill oben gerillt + unten glatt

- › Außengehäuse aus Edelstahl
- › Grillplatten aus Gusseisen
- › Temperatur stufenlos bis 300°C
- › mit Kontrollleuchte
- › mit Fettauffangschale

B x T x H/mm: 310 x 305 x 210
Anschlusswert: 230 V / 1,80 kW
Artikel-Nr.: **70243033**

Preis: **151,00 €**



Elektro-Kontaktgrill oben gerillt + unten glatt

- › Außengehäuse aus Edelstahl
- › Grillplatten aus Gusseisen
- › Temperatur stufenlos bis 300°C
- › mit Kontrollleuchte
- › mit Fettauffangschale

B x T x H/mm: 410 x 305 x 210
Anschlusswert: 230 V / 2,20 kW
Artikel-Nr.: **70243034**

Preis: **178,00 €**



Elektro-Kontaktgrill oben gerillt + unten glatt

- › Außengehäuse aus Edelstahl
- › Grillplatten aus Gusseisen
- › Temperatur stufenlos bis 300°C
- › mit Kontrollleuchte
- › mit Fettauffangschale

B x T x H/mm: 570 x 305 x 210
Anschlusswert: 230 V / 3,60 kW
Artikel-Nr.: **70243035**

Preis: **267,00 €**

Gewerbe-Mikrowelle, manuell, 1000 W, 29 l

- › Innenmaße: 350 x 357 x 230 mm
- › 1 Magnetron, 10 Minuten Timer mit Endsignal
- › flacher Keramikboden mit Reflektor, Easy-to-clean
- › innen und außen Edelstahl
- › 2 Drehknöpfe zur Bedienung
- › 5 Leistungsstufen, mit Auftaufunktion

B x T x H/mm:	Anschlusswert:	Artikel-Nr.:	Preis:
542 x 461 x 330	230 V / 1,60 kW	70213018	249,00 €



Gewerbe-Mikrowelle, Automatik, 1000 W, 29 l

- › Innenmaße: 350 x 357 x 230 mm
- › 1 Magnetron, 20 Minuten Timer mit Endsignal
- › bis zu 20 Programme, mit +30-Sekunden-Taste
- › flacher Keramikboden mit Reflektor, Easy-to-clean
- › innen und außen Edelstahl, digitale Tastatur
- › 5 Leistungsstufen, Auftaufunktion
- › Funktion für einfaches Kochen, Energiesparfunktion

B x T x H/mm:	Anschlusswert:	Artikel-Nr.:	Preis:
542 x 461 x 330	230 V / 1,60 kW	70213019	249,00 €



Gewerbe-Mikrowelle, Automatik, 1100 W, 29 l

- › Innenmaße: 350 x 357 x 230 mm
- › 1 Magnetron, 5 Minuten Timer mit Endsignal
- › mit +30-Sekunden-Taste
- › flacher Keramikboden mit Reflektor, Easy-to-clean
- › innen und außen Edelstahl, digitale Tastatur
- › 1 Leistungsstufe für volle Leistung, mit Kindersicherung

B x T x H/mm:	Anschlusswert:	Artikel-Nr.:	Preis:
542 x 461 x 330	230 V / 1,60 kW	70213020	219,00 €



Gewerbe-Mikrowelle, Automatik, 1800 W, 27 l

- › Innenmaße: 371 x 372 x 199 mm
- › 2 Magnetron, 60 Minuten Timer mit Endsignal
- › bis zu 200 Programme, mit +20-Sekunden-Taste
- › Signalton zum Wechseln des Luftfilters
- › flacher Keramikboden mit Reflektor, Easy-to-clean
- › innen und außen Edelstahl, digitale Tastatur mit 14 Touchpads
- › 5 Leistungsstufen, Auftaufunktion, mehrstufiges Garen, automatisches Abkühlen
- › verstellbare Signaltöne, automatische Display-Abschaltung, Stumm-Funktion

B x T x H/mm:	Anschlusswert:	Artikel-Nr.:	Preis:
465 x 587 x 370	230 V / 3,00 kW	70213021	599,00 €



Heißluftöfen

- › Außenmaterial Edelstahl
- › Tür aus hitzebeständigem Glas
- › Temperaturbereich: 50°C bis 300°C
- › mechanisches Thermostat
- › mit manuellem Timer 0 - 120 min.
- › mit Innenbeleuchtung



Heißluftofen, 3 Einschübe GN 1/2

- › inkl. 3 Bleche GN 1/2

B x T x H/mm: 460 x 610 x 460
Anschlusswert: 230 V / 2,67 kW
Artikel-Nr.: **70211001**

Preis: **285,00 €**



Heißluftofen, 3 Einschübe GN 1/1

- › inkl. 3 Bleche GN 1/1

B x T x H/mm: 695 x 600 x 580
Anschlusswert: 230 V / 2,67 kW
Artikel-Nr.: **70211003**

Preis: **499,00 €**



Heißluftofen, 4 Einschübe 435 x 315 mm

- › inkl. 4 Bleche 435 x 315 mm

B x T x H/mm: 595 x 600 x 580
Anschlusswert: 230 V / 2,67 kW
Artikel-Nr.: **70211002**

Preis: **445,00 €**



Heißluftofen, 4 Einschübe 600 x 400 mm, mit manueller Beschwadung

- › inkl. 4 Bleche 600 x 400 mm
- › mit Festwasseranschluss
- › Motor mit Umkehrfunktion

B x T x H/mm: 835 x 796 x 572
Anschlusswert: 400 V / 6,40 kW
Artikel-Nr.: **70211004**

Preis: **888,00 €**



Durchlauftoaster, 144 Toast/h

- › Gehäuse aus Edelstahl
- › 3 Temperaturstufen, bis 300°C
- › Kontrollleuchte, Resteschublade
- › Edelstahlkorb

B x T x H/mm: 480 x 660 x 440
 Anschlusswert: 230 V / 2,20 kW
 Artikel-Nr.: **70222008**

Preis: **449,00 €**



Toaster mit Timer, 1 Heizebene

- › Timer: 0 - 15 min.
- › inkl. 3 Zangen
- › mit Quarz-Heizelementen
- › mit Kontrolllampe

B x T x H/mm: 440 x 240 x 250
 Anschlusswert: 230 V / 2,00 kW
 Artikel-Nr.: **70222010**

Preis: **166,00 €**



Toaster mit Timer, 2 Heizebenen

- › Timer: 0 - 15 min.
- › inkl. 6 Zangen
- › mit Quarz-Heizelementen
- › mit Kontrolllampe

B x T x H/mm: 440 x 240 x 380
 Anschlusswert: 230 V / 3,00 kW
 Artikel-Nr.: **70222011**

Preis: **219,00 €**





Lift-Salamander für 1 Teller

- › höhenverstellbare Liftheizung
- › Außenmaterial Edelstahl
- › mit Energieregler
- › mit Betriebs-Kontrollleuchte

B x T x H/mm: 450 x 480 x 500
 Anschlusswert: 230 V / 2,80 kW
 Artikel-Nr.: **70221004**

Preis: **389,00 €**



Lift-Salamander für 2 Teller

- › höhenverstellbare Liftheizung
- › Außenmaterial Edelstahl
- › mit Energieregler
- › mit Betriebs-Kontrollleuchte

B x T x H/mm: 600 x 480 x 520
 Anschlusswert: 400 V / 4,00 kW
 Artikel-Nr.: **70221005**

Preis: **445,00 €**



Lift-Salamander für 3 Teller

- › höhenverstellbare Liftheizung
- › Außenmaterial Edelstahl
- › mit Energieregler
- › mit Betriebs-Kontrollleuchte

B x T x H/mm: 800 x 480 x 520
 Anschlusswert: 400 V / 5,60 kW
 Artikel-Nr.: **70221006**

Preis: **534,00 €**





Salamander, 2 Einschubhöhen

- › mit 1 herausnehmbaren Rost
- › mit Quarzheizröhren
- › ohne Aufheizphase
- › mit Leistungsregler

B x T x H/mm: 560 x 360 x 390
 Anschlusswert: 230 V / 2,20 kW
 Artikel-Nr.: **70221025**

Preis: **289,00 €**



Salamander, 3 Einschubhöhen

- › Außenmaterial Edelstahl
- › mit Energieregler
- › mit Betriebs-Kontrollleuchte

B x T x H/mm: 580 x 390 x 390
 Anschlusswert: 230 V / 2,20 kW
 Artikel-Nr.: **70221008**

Preis: **187,00 €**



Salamander, 4 Einschubhöhen

- › Außenmaterial Edelstahl
- › mit Energieregler
- › mit Betriebs-Kontrollleuchte

B x T x H/mm: 610 x 280 x 340
 Anschlusswert: 230 V / 2,00 kW
 Artikel-Nr.: **70221007**

Preis: **157,00 €**



Salamander, 4 Einschubhöhen

- › Außenmaterial Edelstahl
- › mit Energieregler
- › mit Betriebs-Kontrollleuchte

B x T x H/mm: 800 x 450 x 470
 Anschlusswert: 400 V / 4,00 kW
 Artikel-Nr.: **70221009**

Preis: **240,00 €**





Planeten-Rührmixer, 10 l 3 Geschwindigkeiten

- › 3 Geschwindigkeiten: 110/178/355 U/min.
- › für verschiedene Teigtypen wie Pizza, Brot, Kekse, Croissants, Brioches, Biskuit, Mürbeteig, Baisers, Püree, Mayonnaise, verschiedene Soßen, Schlagsahne etc.
- › inkl. Spachtel, Spirale und Schneebesens
- › mechanische Schaltung, ohne Timer

B x T x H/mm: 450 x 375 x 608
Anschlusswert: 230 V / 0,37 kW
Artikel-Nr.: **70511001**

Preis: **899,00 €**



Planeten-Rührmixer, 20 l 3 Geschwindigkeiten

- › 3 Geschwindigkeiten: 104/187/358 U/min.
- › für verschiedene Teigtypen wie Pizza, Brot, Kekse, Croissants, Brioches, Biskuit, Mürbeteig, Baisers, Püree, Mayonnaise, verschiedene Soßen, Schlagsahne etc.
- › inkl. Spachtel, Spirale und Schneebesens
- › mechanische Schaltung, mit Timer

B x T x H/mm: 530 x 450 x 780
Anschlusswert: 230 V / 0,55 kW
Artikel-Nr.: **70511002**

Preis: **1.160,00 €**



Spachtel für Planeten-Rührmixer

passend für:	Artikel-Nr.:	Preis:
70511001	70510002	60,00 €
70511002	70510006	68,00 €
70511003	70510010	100,00 €
70511004	70510014	124,00 €



Schneebesens für Planeten-Rührmixer

passend für:	Artikel-Nr.:	Preis:
70511001	70510003	60,00 €
70511002	70510007	68,00 €
70511003	70510011	100,00 €
70511004	70510015	124,00 €



Planeten-Rührmixer, 35 l 3 Geschwindigkeiten

- › 3 Geschwindigkeiten: 84/151/270 U/min.
- › für verschiedene Teigtypen wie Pizza, Brot, Kekse, Croissants, Brioches, Biskuit, Mürbeteig, Baisers, Püree, Mayonnaise, verschiedene Soßen, Schlagsahne etc.
- › inkl. Spachtel, Spirale und Schneebesens
- › mechanische Schaltung, mit Timer

B x T x H/mm: 540 x 620 x 990
Anschlusswert: 400 V / 1,10 kW
Artikel-Nr.: **70511003**

Preis: **2.390,00 €**



Planeten-Rührmixer, 40 l 3 Geschwindigkeiten

- › 3 Geschwindigkeiten: 84/151/270 U/min.
- › für verschiedene Teigtypen wie Pizza, Brot, Kekse, Croissants, Brioches, Biskuit, Mürbeteig, Baisers, Püree, Mayonnaise, verschiedene Soßen, Schlagsahne etc.
- › inkl. Spachtel, Spirale und Schneebesens
- › mechanische Schaltung, mit Timer

B x T x H/mm: 540 x 630 x 990
Anschlusswert: 400 V / 1,10 kW
Artikel-Nr.: **70511004**

Preis: **2.590,00 €**

Spirale für Planeten-Rührmixer

passend für:	Artikel-Nr.:	Preis:
70511001	70510004	60,00 €
70511002	70510008	68,00 €
70511003	70510012	100,00 €
70511004	70510016	124,00 €



Schüssel für Planeten-Rührmixer

passend für:	Artikel-Nr.:	Preis:
70511001	70510005	80,00 €
70511002	70510009	116,00 €
70511003	70510013	192,00 €
70511004	70510017	216,00 €





Teigkneteter für 12 kg

- › Spirale, Schüssel aus Edelstahl
- › Schutzgitter aus Edelstahl
- › fester Kopf und Teigschüssel
- › mit mechanischem Timer
- › 4 Rollen, davon 2 mit Bremse

B x T x H/mm:	Anschlusswert:	Artikel-Nr.:	Preis:
400 x 630 x 700	400 V / 0,55 kW	70512001	850,00 €

Teigkneteter für 18 kg

- › Spirale, Schüssel aus Edelstahl
- › Schutzgitter aus Edelstahl
- › fester Kopf und Teigschüssel
- › mit mechanischem Timer
- › 4 Rollen, davon 2 mit Bremse

B x T x H/mm:	Anschlusswert:	Artikel-Nr.:	Preis:
400 x 630 x 700	400 V / 0,55 kW	70512002	890,00 €

Teigkneteter für 25 kg

- › Spirale, Schüssel aus Edelstahl
- › Schutzgitter aus Edelstahl
- › fester Kopf und Teigschüssel
- › mit mechanischem Timer
- › 4 Rollen, davon 2 mit Bremse

B x T x H/mm:	Anschlusswert:	Artikel-Nr.:	Preis:
440 x 680 x 780	400 V / 1,10 kW	70512003	1.150,00 €



Untergestell für Pizzaöfen 70531044, 70531045

B x T x H/mm:	1190 x 720 x 850
Artikel-Nr.:	70530040

Preis: **193,00 €**

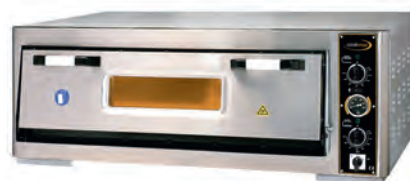

Pizzaofen, 1 Backkammer für 6 Pizzen ø 300 mm

- › Innenmaß: 920 x 620 x 150 mm
- › Ober- und Unterhitze getrennt regelbar
- › mit analoger Temperaturanzeige

B x T x H/mm:	1190 x 800 x 430
Anschlusswert:	400 V / 6,00 kW
Artikel-Nr.:	70531045

Preis: **999,00 €**



Pizzaofen, 2 Backkammern für 12 Pizzen ø 300 mm

- › Innenmaß: 2 x 920 x 620 x 150 mm
- › Ober- und Unterhitze getrennt regelbar
- › mit analoger Temperaturanzeige
- › inkl. Sicherheitsschütze

B x T x H/mm:	1190 x 800 x 760
Anschlusswert:	400 V / 12,00 kW
Artikel-Nr.:	70531044

Preis: **1.670,00 €**



Mini-Pizzaofen für 2 Pizzen ø 350 mm

- › Innenmaß: 2 x 410 x 370 x 90 mm
- › Temperatur: max. 300°C
- › 1 Schamottsteinplatte pro Backkammer
- › komplett isolierter Edelstahlkorpus
- › 2 Thermostate + Timer

B x T x H/mm: 550 x 430 x 380
Anschlusswert: 230 V / 3,00 kW
Artikel-Nr.: **70535002**

Preis: **399,00 €**



Mini-Pizzaofen für 1 Pizza ø 350 mm

- › Innenmaß: 410 x 370 x 90 mm
- › Temperatur: max. 300°C
- › mit 1 Schamottsteinplatte
- › komplett isolierter Edelstahlkorpus
- › 1 Thermostat + Timer

B x T x H/mm: 550 x 430 x 250
Anschlusswert: 230 V / 2,00 kW
Artikel-Nr.: **70535001**

Preis: **271,00 €**



Mini-Pizzaofen mit 1 Etage

- › herausnehmbarer Rost
- › Rostgröße: 400 x 360 mm
- › mit Timer und Thermostat

B x T x H/mm: 530 x 430 x 250
Anschlusswert: 230 V / 1,75 kW
Artikel-Nr.: **70535004**

Preis: **230,00 €**



Profi Mini-Pizzaofen für 2 Pizzen ø 350 mm

- › geeignet für frische Pizzen
- › Ober- und Unterhitze getrennt regelbar
- › Innenmaß: 2 x 410 x 370 x 90 mm
- › Temperatur: max. 400°C
- › mit Innenbeleuchtung
- › 1 Schamottsteinplatte pro Backkammer
- › komplett isolierter Edelstahlkorpus

B x T x H/mm: 570 x 470 x 450
Anschlusswert: 230 V / 3,40 kW
Artikel-Nr.: **70535006**

Preis: **720,00 €**



Profi Mini-Pizzaofen für 1 Pizza ø 350 mm

- › geeignet für frische Pizzen
- › Ober- und Unterhitze getrennt regelbar
- › Innenmaß: 410 x 370 x 90 mm
- › Temperatur: max. 400°C
- › mit Innenbeleuchtung
- › 1 Schamottsteinplatte
- › komplett isolierter Edelstahlkorpus

B x T x H/mm: 570 x 470 x 250
Anschlusswert: 230 V / 2,00 kW
Artikel-Nr.: **70535005**

Preis: **389,00 €**



Pizzaschaufel in Edelstahl*

- › Stiellänge: 1700 mm

ø/mm: 180
Artikel-Nr.: **521002**

Preis: **78,00 €**

ø/mm: 200
Artikel-Nr.: **521003**

Preis: **78,00 €**

ø/mm: 260
Artikel-Nr.: **521004**

Preis: **78,00 €**

*Solange Vorrat reicht.

i Pizzaöfen

- › Front aus Edelstahl
- › Korpus schwarz lackiert
- › Ober- und Unterhitze getrennt regelbar
- › 2 mechanische Thermostate pro Backkammer
- › analoge Temperaturanzeige
- › Backfläche aus Schamottstein
- › mit Innenbeleuchtung



Pizzaofen, 1 Backkammer für 4 Pizzen ø 340 mm

› Innenmaß: 700 x 700 x 130 mm

B x T x H/mm: 940 x 900 x 330
Anschlusswert: 400 V / 4,80 kW
Artikel-Nr.: **70531052**

Preis: **740,00 €**



Pizzaofen, 2 Backkammern für 8 Pizzen ø 340 mm

› Innenmaß: 2 x 700 x 700 x 130 mm

B x T x H/mm: 940 x 900 x 600
Anschlusswert: 400 V / 9,60 kW
Artikel-Nr.: **70531053**

Preis: **1.190,00 €**

Untergestell für Pizzaofen 70631052, 70531053

B x T x H/mm: 900 x 710 x 900
Artikel-Nr.: **70530001**

Preis: **220,00 €**

Untergestell für Pizzaofen 70631054, 70531055

B x T x H/mm: 900 x 1060 x 900
Artikel-Nr.: **70530002**

Preis: **240,00 €**



Pizzaofen, 1 Backkammer für 6 Pizzen ø 340 mm

› Innenmaß: 700 x 1050 x 130 mm

B x T x H/mm: 940 x 1250 x 330
Anschlusswert: 400 V / 7,20 kW
Artikel-Nr.: **70531054**

Preis: **990,00 €**



Pizzaofen, 2 Backkammern für 12 Pizzen ø 340 mm

› Innenmaß: 2 x 700 x 1050 x 130 mm

B x T x H/mm: 940 x 1250 x 600
Anschlusswert: 400 V / 14,40 kW
Artikel-Nr.: **70531055**

Preis: **1.590,00 €**



Pizzaofen, 1 Backkammer für 1 Pizza ø 400 mm

- › Innenmaß: 400 x 400 x 100 mm
- › Ober- und Unterhitze getrennt regelbar
- › 2 Thermostate

B x T x H/mm: 630 x 600 x 290
 Anschlusswert: 230 V / 3,50 kW
 Artikel-Nr.: **70531051**

Preis: **480,00 €**



Pizzaofen, 2 Backkammern für 2 Pizzen ø 400 mm

- › Innenmaß: 2 x 400 x 400 x 100 mm
- › Backkammern nicht getrennt regelbar
- › 3 Thermostate

B x T x H/mm: 630 x 600 x 430
 Anschlusswert: 400 V / 5,25 kW
 Artikel-Nr.: **70531050**

Preis: **690,00 €**



Pizzaofen, 2 Backkammern für 2 Pizzen ø 400 mm

- › Innenmaß: 2 x 400 x 400 x 100 mm
- › Ober- und Unterhitze getrennt regelbar
- › 4 Thermostate

B x T x H/mm: 630 x 630 x 530
 Anschlusswert: 400 V / 7,00 kW
 Artikel-Nr.: **70531049**

Preis: **790,00 €**



Pizzaofen, 1 Backkammer für 4 Pizzen ø 250 mm

- › Innenmaß: 500 x 500 x 100 mm
- › Ober- und Unterhitze getrennt regelbar
- › 2 Thermostate

B x T x H/mm: 800 x 730 x 360
 Anschlusswert: 400 V / 4,00 kW
 Artikel-Nr.: **70531048**

Preis: **540,00 €**



Pizzaofen, 2 Backkammern für 8 Pizzen ø 250 mm

- › Innenmaß: 2 x 500 x 500 x 100 mm
- › Backkammern nicht getrennt regelbar
- › 3 Thermostate

B x T x H/mm: 800 x 730 x 520
 Anschlusswert: 400 V / 6,00 kW
 Artikel-Nr.: **70531043**

Preis: **740,00 €**



Pizzaofen, 2 Backkammern für 8 Pizzen ø 250 mm

- › Innenmaß: 2 x 500 x 500 x 100 mm
- › Ober- und Unterhitze getrennt regelbar
- › 4 Thermostate

B x T x H/mm: 800 x 730 x 620
 Anschlusswert: 400 V / 8,00 kW
 Artikel-Nr.: **70531047**

Preis: **830,00 €**

i Pizzatische / Pizzadette

- › innen und außen aus Edelstahl
- › Innenraum mit gerundeten Kanten
- › Kühlabteile mit 1 Rost GN 1/1 pro Tür
- › Temperaturbereich: 2°C bis 8°C
- › elektronische Steuerung mit Digitaldisplay
- › ohne GN-Behälter
- › statische Kühlung
- › 35 mm Isolierung
- › automatische Abtaung
- › Kühlmittel: R134A



Pizzadette GN 1/1, Toppingaufsatz 5 GN 1/6

B x T x H/mm: 900 x 700 x 1080
 Anschlusswert: 230 V / 0,23 kW
 Artikel-Nr.: **70553001**

Preis: **587,00 €**



Pizzadette GN 1/1, Toppingaufsatz 8 GN 1/6

B x T x H/mm: 1365 x 700 x 1080
 Anschlusswert: 230 V / 0,33 kW
 Artikel-Nr.: **70553002**

Preis: **952,00 €**

Auflageschienen für Roste

Artikel-Nr.: **70610051**

Preis: **18,00 €**

Rost, GN 1/1

- › für 70553001, 70533002, 70611007, 10, 31, 32

Artikel-Nr.: **70610062**

Preis: **16,00 €**



Pizzatisch GN 1/1, 6 Schubladen, mit Kühlaufsatzvitrine 6 GN 1/4

B x T x H/mm: 1420 x 700 x 1465
 Anschlusswert: 230 V / 0,38 kW
 Artikel-Nr.: **70553004**

Preis: **1.611,00 €**



Pizzatisch GN 1/1, mit Kühlaufsatzvitrine 6 GN 1/4

B x T x H/mm: 1400 x 700 x 1445
 Anschlusswert: 230 V / 0,48 kW
 Artikel-Nr.: **70553003**

Preis: **1.335,00 €**

Rost, GN 1/1

- › für 70553003, 70611009, 70611011, 15, 22, 24, 70611033, 34, 70613016 - 70613061

Artikel-Nr.: **70610060**

Preis: **16,00 €**

Pizzatische



Pizzatisch, mit Kühlaufsatz- vitrine 5 GN 1/3 + 1 GN 1/2

- › Energieeffizienzklasse: B
(bezieht sich nur auf den Pizzatisch)
- › Klimaklasse: 4

B x T x H/mm: 1510 x 800 x 1435
Anschlusswert: 230 V / 0,41 kW
Artikel-Nr.: **70551016**

Preis: **1.660,00 €**



Pizzatisch, 7 Schubladen mit Kühlaufsatzvitrine 5 GN 1/3 + 1 GN 1/2

- › Energieeffizienzklasse: C
(bezieht sich nur auf den Pizzatisch)
- › Klimaklasse: 4

B x T x H/mm: 1510 x 800 x 1435
Anschlusswert: 230 V / 0,41 kW
Artikel-Nr.: **70551015**

Preis: **1.740,00 €**

- › innen und außen aus Edelstahl
- › Innenraum mit gerundeten Kanten
- › Granit-Arbeitsplatte
- › Kühlabteile mit 1 Rost pro Tür
- › ohne GN-Behälter
- › nicht gekühlte Schubladen
- › Temperaturbereich: -2°C bis +8°C
- › 60 mm Isolierung
- › Umluftkühlung
- › elektronische Steuerung mit Digitaldisplay
- › automatische Abtauung
- › Tauwasserverdunstung
- › höhenverstellbare FüÙe
- › Kühlmittel: R600A



Pizzatisch, mit Kühlaufsatz- vitrine, 9 GN 1/3

- › Energieeffizienzklasse: C
(bezieht sich nur auf den Pizzatisch)
- › Klimaklasse: 4

B x T x H/mm: 2025 x 800 x 1435
Anschlusswert: 230 V / 0,43 kW
Artikel-Nr.: **70551014**

Preis: **1.860,00 €**



Pizzatisch, 7 Schubladen mit Kühlaufsatzvitrine 9 GN 1/3

- › Energieeffizienzklasse: B
(bezieht sich nur auf den Pizzatisch)
- › Klimaklasse: 4

B x T x H/mm: 2025 x 800 x 1435
Anschlusswert: 230 V / 0,43 kW
Artikel-Nr.: **70551017**

Preis: **1.990,00 €**

Rost

- › für Pizzatische 70551014 - 70551017

Artikel-Nr.: **70550012**

Preis: **12,80 €**

Schienen

- › für Pizzatische 70551014 - 70551017

Artikel-Nr.: **70550013**

Preis: **20,80 €**



Kühlaufsatzvitrine, GN 1/4, ohne GN-Behälter

- › Temperaturbereich: 2°C bis 8°C
- › Anschlusswert 230 V
- › statische Kühlung und automatische Abtauung
- › elektronische Steuerung mit Digitaldisplay
- › komplett aus Edelstahl
- › Glasaufbau 205 mm hoch
- › Umgebungstemperatur: max. +33°C
- › Kältemittel R600A

Kapazität:	B x T x H/mm:	Artikel-Nr.:	Preis:
5 x GN 1/4	1200 x 335 x 435	70554022	392,00 €
6 x GN 1/4	1400 x 335 x 435	70554023	409,00 €
7 x GN 1/4	1500 x 335 x 435	70554024	427,00 €
9 x GN 1/4	1800 x 335 x 435	70554025	445,00 €
10 x GN 1/4	2000 x 335 x 435	70554026	463,00 €

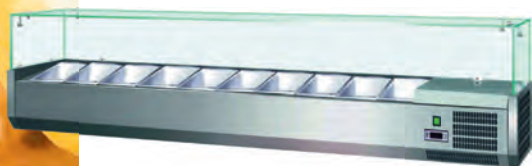

Kühlaufsatzvitrine, GN 1/3, ohne GN-Behälter

- › Temperaturbereich: 2°C bis 8°C
- › Anschlusswert 230 V
- › statische Kühlung und automatische Abtauung
- › elektronische Steuerung mit Digitaldisplay
- › komplett aus Edelstahl
- › Glasaufbau 205 mm hoch
- › Umgebungstemperatur: max. +33°C
- › Kältemittel R600A

Kapazität:	B x T x H/mm:	Artikel-Nr.:	Preis:
3 x GN 1/3, 1 x GN 1/2	1200 x 395 x 435	70554012	427,00 €
4 x GN 1/3, 1 x GN 1/2	1400 x 395 x 435	70554020	445,00 €
5 x GN 1/3, 1 x GN 1/2	1500 x 395 x 435	70554013	463,00 €
8 x GN 1/3	1800 x 395 x 435	70554014	481,00 €
9 x GN 1/3	2000 x 395 x 435	70554015	498,00 €

Saladetten i

- › Temperaturbereich: 2°C bis 8°C
- › Innenraum mit gerundeten Kanten
- › Kühlabteile mit 1 Rost GN 1/1 pro Tür
- › elektronische Steuerung mit Digitaldisplay
- › statische Kühlung
- › 35 mm Isolierung
- › automatische Abtauung
- › Kühlmittel: R134A
- › ohne GN-Behälter



Saladette, GN 1/1, 2 Türen Toppingbereich 2 GN 1/1 + 3 GN 1/6

B x T x H/mm: 900 x 700 x 870
Anschlusswert: 230 V / 0,23 kW
Artikel-Nr.: **70611007**

Preis: **539,00 €**



Saladette, GN 1/1, 3 Türen Toppingbereich 4 GN 1/1

B x T x H/mm: 1365 x 700 x 870
Anschlusswert: 230 V / 0,33 kW
Artikel-Nr.: **70611010**

Preis: **790,00 €**



Saladette, GN 1/1, 2 Türen mit Edelstahl-Arbeitsplatte Topping-Aufsatz 5 GN 1/6

B x T x H/mm: 900 x 700 x 950
Anschlusswert: 230 V / 0,23 kW
Artikel-Nr.: **70611022**

Preis: **670,00 €**



Saladette, GN 1/1, 3 Türen mit Edelstahl-Arbeitsplatte Topping-Aufsatz 8 GN 1/6

B x T x H/mm: 1365 x 700 x 950
Anschlusswert: 230 V / 0,33 kW
Artikel-Nr.: **70611024**

Preis: **950,00 €**

Auflageschienen für Roste

Artikel-Nr.: **70610051**

Preis: **18,00 €**

Rost, GN 1/1

› für 70553001, 70533002,
70611007, 10, 31, 32

Artikel-Nr.: **70610062**

Preis: **16,00 €**

Rost, GN 1/1

› für 70553003, 70611009,
70611011, 15, 22, 24,
70611033, 34,
70613016 - 70613061

Artikel-Nr.: **70610060**

Preis: **16,00 €**

i Kühltische

- › Temperaturbereich: 2°C bis 8°C
- › Arbeitsfläche aus Edelstahl 18/10
- › 1 Tragerost, 2 Auflageschienen pro Tür
- › Schubladen GN, Tiefe max. 150 mm
- › statische Kühlung mit Ventilator
- › innen und außen: Edelstahl
- › auf 3 Seiten eingeschäumter Verdampfer
- › digitale Temperaturkontrolle
- › automatische Abtauung
- › Kühlmittel R134A
- › Isolierung: 35 mm



Kühltisch, GN 1/1, 3 Türen

B x T x H/mm: 1365 x 700 x 870
 Anschlusswert: 230 V / 0,33 kW
 Artikel-Nr.: **70611011**

Preis: **799,00 €**



Kühltisch, GN 1/1, 2 Türen und 2 Schubladen

B x T x H/mm: 1365 x 700 x 870
 Anschlusswert: 230 V / 0,33 kW
 Artikel-Nr.: **70611033**

Preis: **1.032,00 €**

Auflageschienen für Roste

Artikel-Nr.: **70610051**

Preis: **18,00 €**

Rost, GN 1/1

- › für 70553003, 70611009,
70611011, 15, 22, 24,
70611033, 34,
70613016 - 70613061

Artikel-Nr.: **70610060**

Preis: **16,00 €**



Kühltisch, GN 1/1, 1 Tür und 4 Schubladen

B x T x H/mm: 1365 x 700 x 870
 Anschlusswert: 230 V / 0,33 kW
 Artikel-Nr.: **70611034**

Preis: **1.299,00 €**



Kühltisch, GN 1/1, 6 Schubladen

B x T x H/mm: 1365 x 700 x 870
 Anschlusswert: 230 V / 0,33 kW
 Artikel-Nr.: **70611035**

Preis: **1.566,00 €**



Kühltisch, GN 1/1, 2 Türen

B x T x H/mm: 900 x 700 x 870
Anschlusswert: 230 V / 0,23 kW
Artikel-Nr.: **70611009**

Preis: **570,00 €**



Kühltisch, GN 1/1, 1 Tür und 2 Schubladen

B x T x H/mm: 900 x 700 x 870
Anschlusswert: 230 V / 0,23 kW
Artikel-Nr.: **70611015**

Preis: **792,00 €**



Kühltisch, GN 1/1, 4 Schubladen

B x T x H/mm: 900 x 700 x 870
Anschlusswert: 230 V / 0,23 kW
Artikel-Nr.: **70611020**

Preis: **1.050,00 €**



Saladette, GN 1/1, 2 Türen Toppingbereich 2 GN 1/1 + 3 GN 1/6 mit gebogenem Frontglas

B x T x H/mm: 900 x 700 x 1300
Anschlusswert: 230 V / 0,23 kW
Artikel-Nr.: **70611031**

Preis: **750,00 €**



Saladette, GN 1/1, 3 Türen Toppingbereich 4 GN 1/1 mit gebogenem Frontglas

B x T x H/mm: 1365 x 700 x 1300
Anschlusswert: 230 V / 0,33 kW
Artikel-Nr.: **70611032**

Preis: **960,00 €**

Auflageschienen für Roste

Artikel-Nr.: **70610051**

Preis: **18,00 €**

Rost, GN 1/1

> für 70553001, 70533002,
70611007, 10, 31, 32

Artikel-Nr.: **70610062**

Preis: **16,00 €**

Rost, GN 1/1

> für 70553003, 70611009,
70611011, 15, 22, 24,
70611033, 34,
70613016 - 70613061

Artikel-Nr.: **70610060**

Preis: **16,00 €**

i Kühlische

- › innen und außen: Edelstahl
- › Innenraum mit gerundeten Kanten
- › Kühlabteile mit 1 Rost GN 1/1 pro Tür
- › Temperaturbereich: -2°C bis +8°C
- › elektronische Steuerung mit Digitaldisplay
- › Umluftkühlung
- › 60 mm Isolierung
- › automatische Abtauung
- › höhenverstellbare Füße
- › Kühlmittel: R134A



Kühlisch ohne Aufkantung, 3 Türen

› Energieeffizienzklasse: C

B x T x H/mm: 1795 x 700 x 860
Anschlusswert: 230 V / 0,30 kW
Artikel-Nr.: **70613017**

Preis: **1.090,00 €**



Kühlisch ohne Aufkantung, 2 Türen, 2 Schubladen

› Energieeffizienzklasse: C

B x T x H/mm: 1795 x 700 x 860
Anschlusswert: 230 V / 0,30 kW
Artikel-Nr.: **70613040**

Preis: **1.420,00 €**

Kühlisch mit Aufkantung, 3 Türen

› Energieeffizienzklasse: C

B x T x H/mm: 1795 x 700 x 860
Anschlusswert: 230 V / 0,30 kW
Artikel-Nr.: **70613039**

Preis: **1.140,00 €**

Kühlisch mit Aufkantung, 2 Türen, 2 Schubladen

› Energieeffizienzklasse: C

B x T x H/mm: 1795 x 700 x 860
Anschlusswert: 230 V / 0,30 kW
Artikel-Nr.: **70613041**

Preis: **1.460,00 €**



Kühlisch ohne Aufkantung, 1 Tür, 4 Schubladen

› Energieeffizienzklasse: C

B x T x H/mm: 1795 x 700 x 860
Anschlusswert: 230 V / 0,30 kW
Artikel-Nr.: **70613042**

Preis: **1.750,00 €**



Kühlisch ohne Aufkantung, 6 Schubladen

› Energieeffizienzklasse: D

B x T x H/mm: 1795 x 700 x 860
Anschlusswert: 230 V / 0,30 kW
Artikel-Nr.: **70613044**

Preis: **2.080,00 €**

Kühlisch mit Aufkantung, 1 Tür, 4 Schubladen

› Energieeffizienzklasse: C

B x T x H/mm: 1795 x 700 x 860
Anschlusswert: 230 V / 0,30 kW
Artikel-Nr.: **70613043**

Preis: **1.790,00 €**

Kühlisch mit Aufkantung, 6 Schubladen

› Energieeffizienzklasse: D

B x T x H/mm: 1795 x 700 x 860
Anschlusswert: 230 V / 0,30 kW
Artikel-Nr.: **70613059**

Preis: **2.130,00 €**



Kühltisch ohne Aufkantung, 2 Türen

› Energieeffizienzklasse: C

B x T x H/mm: 1360 x 700 x 860
Anschlusswert: 230 V / 0,30 kW
Artikel-Nr.: **70613016**

Preis: **926,00 €**



Kühltisch ohne Aufkantung, 1 Tür, 2 Schubladen

› Energieeffizienzklasse: C

B x T x H/mm: 1360 x 700 x 860
Anschlusswert: 230 V / 0,30 kW
Artikel-Nr.: **70613035**

Preis: **1.260,00 €**

Kühltisch mit Aufkantung, 2 Türen

› Energieeffizienzklasse: C

B x T x H/mm: 1360 x 700 x 860
Anschlusswert: 230 V / 0,30 kW
Artikel-Nr.: **70613034**

Preis: **970,00 €**

Kühltisch mit Aufkantung, 1 Tür, 4 Schubladen

› Energieeffizienzklasse: C

B x T x H/mm: 1360 x 700 x 860
Anschlusswert: 230 V / 0,30 kW
Artikel-Nr.: **70613036**

Preis: **1.299,00 €**



Kühltisch ohne Aufkantung, 4 Schubladen

› Energieeffizienzklasse: D

B x T x H/mm: 1360 x 700 x 860
Anschlusswert: 230 V / 0,30 kW
Artikel-Nr.: **70613037**

Preis: **1.590,00 €**



Kühltisch 553 I, GN 1/1 ohne Aufkantung, 4 Türen

› Energieeffizienzklasse: D

B x T x H/mm: 2230 x 700 x 860
Anschlusswert: 230 V / 0,35 kW
Artikel-Nr.: **70613060**

Preis: **1.290,00 €**

Kühltisch mit Aufkantung, 4 Schubladen

› Energieeffizienzklasse: D

B x T x H/mm: 1360 x 700 x 860
Anschlusswert: 230 V / 0,30 kW
Artikel-Nr.: **70613038**

Preis: **1.630,00 €**

Kühltisch mit Aufkantung, 4 Türen

› Energieeffizienzklasse: D

B x T x H/mm: 2230 x 700 x 860
Anschlusswert: 230 V / 0,35 kW
Artikel-Nr.: **70613061**

Preis: **1.340,00 €**

Kühltische i

- › innen und außen: Edelstahl
- › Innenraum mit gerundeten Kanten
- › Kühlteile mit 1 Rost GN 1/1 pro Tür
- › Temperaturbereich: -2°C bis +8°C
- › elektronische Steuerung mit Digitaldisplay
- › Umluftkühlung
- › 60 mm Isolierung
- › automatische Abtauung
- › höhenverstellbare FüÙe
- › Kühlmittel: R134A

Rost, GN 1/1

Artikel-Nr.: **70610060**

Preis: **16,00 €**

Schienen

Artikel-Nr.: **70610061**

Preis: **18,00 €**



Schockfroster 3 x GN 2/3

- › Schnellkühlen: 7 kg +45°C auf +3°C in 90 min.
- › Schockfrosten: 5 kg +45°C auf -18°C in 270 min.
- › kombinierter Schnellkühler und Schockfroster
- › Korpus und Innenraum Edelstahl AISI 304
- › digitale Steuerung
- › beheizte Türrahmen
- › Umluftkühlung
- › manuelle Abtauung
- › Kühlmittel R404a
- › inkl. Kerntemperaturfühler
- › höhenverstellbare Füße

B x T x H/mm:	Anschlusswert:	Artikel-Nr.:	Preis:
680 x 650 x 490	230 V / 0,66 kW	70671001	1.750,00 €



Schockfroster 5 x GN 1/1 oder 600 x 400 mm

- › Schnellkühlen: 15 kg +90°C auf +3°C in 90 min.
- › Schockfrosten: 10 kg +90°C auf -18°C in 270 min.
- › kombinierter Schnellkühler und Schockfroster
- › Korpus und Innenraum Edelstahl AISI 304
- › digitale Steuerung
- › beheizte Türrahmen
- › Umluftkühlung
- › manuelle Abtauung
- › Kühlmittel R404A
- › inkl. Kerntemperaturfühler
- › höhenverstellbare Füße
- › Türanschlag wechselbar

B x T x H/mm:	Anschlusswert:	Artikel-Nr.:	Preis:
800 x 695 x 870	230 V / 0,85 kW	70671002	2.100,00 €



Schockfroster 10 x GN 1/1 oder 600 x 400 mm

- › Schnellkühlen: 32 kg +90°C auf +3°C in 90 min.
- › Schockfrosten: 22 kg +90°C auf -18°C in 270 min.
- › kombinierter Schnellkühler und Schockfroster
- › Korpus und Innenraum Edelstahl AISI 304
- › digitale Steuerung
- › beheizte Türrahmen
- › Umluftkühlung
- › manuelle Abtauung
- › Kühlmittel R404A
- › inkl. Kerntemperaturfühler
- › höhenverstellbare Füße
- › Türanschlag wechselbar

B x T x H/mm:	Anschlusswert:	Artikel-Nr.:	Preis:
800 x 790 x 1625	230 V / 1,55 kW	70671003	3.450,00 €



Kühlschrank, 400 l

- › Temperaturbereich: 0°C bis 8°C
- › statische Kühlung
- › 50 mm Isolierung
- › manuelle Tauwasserentleerung
- › manuelle Abtauung

B x T x H/mm: 680 x 710 x 2010
Anschlusswert: 230 V / 0,30 kW
Artikel-Nr.: **70621018**

Preis: **770,00 €**



Kühlschrank, 600 l

- › Temperaturbereich: -2°C bis 8°C
- › Umluftkühlung
- › Energieeffizienzklasse: D
- › 60 mm Isolierung
- › automatische Tauwasserverdunstung
- › automatische Abtauung

B x T x H/mm: 740 x 730 x 2010
Anschlusswert: 230 V / 0,28 kW
Artikel-Nr.: **70621069**

Preis: **895,00 €**

Kühlschrank, 400 l

- › innen und außen Edelstahl
- › Bodenblech und Rückseite, verzinkt
- › Innenraum mit gerundeten Kanten
- › 3 Roste pro Tür, Traglast: je 25 kg
- › Digitalsteuerung mit Temperaturanzeige
- › höhenverstellbare Füße
- › Kühlmittel: R134A
- › reversible Tür mit Schloss, selbstschließend
- › mit LED Beleuchtung

Kühlschrank, 600 l

- › innen und außen Edelstahl
- › Bodenblech und Rückseite, verzinkt
- › Innenraum mit gerundeten Kanten
- › 3 Roste pro Tür, Traglast: je 25 kg
- › Digitalsteuerung mit Temperaturanzeige
- › höhenverstellbare Füße
- › Kühlmittel: R134A
- › reversible Tür mit Schloss, selbstschließend
- › mit LED Beleuchtung

i Kühlschrank, 650 l

- › innen und außen Edelstahl
- › Kühlmittel: R134A
- › Klimaklasse: 4
- › digitale Steuerung
- › verdampferfreier Innenraum
- › mit LED Innenbeleuchtung
- › 3 Roste GN 2/1 pro Tür, Traglast: je 25 kg
- › Boden und Rückwand galvanisiert
- › höhenverstellbare Füße

i Kühlschrank, 1400 l

- › innen und außen Edelstahl
- › Kühlmittel: R134A
- › Klimaklasse: 4
- › digitale Steuerung
- › verdampferfreier Innenraum
- › mit LED Innenbeleuchtung
- › 3 Roste GN 2/1 pro Tür, Traglast: je 25 kg
- › Boden und Rückwand galvanisiert
- › höhenverstellbare Füße



Kühlschrank, 650 l, GN 2/1

- › Temperaturbereich: -2°C bis +8°C
- › Energie-Effizienzklasse: D
- › Umluftkühlung
- › 60 mm Isolierung
- › automatische Abtauung
- › automatische Tauwasserverdunstung

B x T x H/mm: 740 x 830 x 2010
Anschlusswert: 230 V / 0,27 kW
Artikel-Nr.: **70621001**

Preis: **870,00 €**



Kühlschrank 1400 l

- › Temperaturbereich: -2°C bis +8°C
- › Energie-Effizienzklasse: D
- › Umluftkühlung
- › 60 mm Isolierung
- › automatische Abtauung
- › automatische Tauwasserverdunstung

B x T x H/mm: 1480 x 830 x 2010
Anschlusswert: 230 V / 0,60 kW
Artikel-Nr.: **70621002**

Preis: **1.340,00 €**



Kühlschrank, 700 l, GN 2/1

- › Temperaturbereich: -2°C bis 8°C
- › Energieeffizienzklasse: D
- › Umluftkühlung
- › 60 mm Isolierung
- › automatische Abtauung
- › automatische Tauwasserverdunstung

B x T x H/mm: 740 x 830 x 2010
Anschlusswert: 230 V / 0,30 kW
Artikel-Nr.: **70621040**

Preis: **950,00 €**



Kühlschrank, 1400 l, GN 2/1

- › Temperaturbereich: -2°C bis 8°C
- › Energieeffizienzklasse: D
- › Umluftkühlung
- › 60 mm Isolierung
- › automatische Abtauung
- › automatische Tauwasserverdunstung

B x T x H/mm: 1480 x 830 x 2010
Anschlusswert: 230 V / 0,65 kW
Artikel-Nr.: **70621041**

Preis: **1.450,00 €**

Kühlschrank, 700 l

- › innen und außen Edelstahl
- › Bodenblech und Rückseite, verzinkt
- › Innenraum mit gerundeten Kanten
- › 3 Roste pro Tür, Traglast: je 30 kg
- › Digitalsteuerung mit Temperaturanzeige
- › höhenverstellbare Füße
- › Kühlmittel: R134A
- › reversible Tür mit Schloss, selbstschließend
- › mit LED Beleuchtung

Kühlschrank, 1400 l

- › innen und außen Edelstahl
- › Bodenblech und Rückseite, verzinkt
- › Innenraum mit gerundeten Kanten
- › 3 Roste pro Tür, Traglast: je 30 kg
- › Digitalsteuerung mit Temperaturanzeige
- › höhenverstellbare Füße
- › Kühlmittel: R134A
- › Tür mit Schloss, selbstschließend
- › mit LED Beleuchtung

i Kühlschrank, 700 l

- › innen und außen Edelstahl
- › Temperaturbereich: -2°C bis +8°C
- › Klimaklasse: 4
- › digitale Steuerung
- › verdampferfreier Innenraum
- › LED Innenbeleuchtung
- › 3 Roste GN 2/1 pro Tür, Traglast: je 25 kg
- › höhenverstellbare Füße



Kühlschrank, 700 l, GN 2/1

- › Umluftkühlung
- › Kühlmittel: R134A
- › 60 mm Isolierung
- › automatische Abtauung

B x T x H/mm: 740 x 830 x 2010
 Anschlusswert: 230 V / 0,30 kW
 Artikel-Nr.: **70621042**

Preis: **1.080,00 €**

i Kühlschrank, 1400 l

- › innen und außen Edelstahl
- › Temperaturbereich: -2°C bis +8°C
- › Klimaklasse: 4
- › digitale Steuerung
- › verdampferfreier Innenraum
- › LED Innenbeleuchtung
- › 3 Roste GN 2/1 pro Tür, Traglast: je 25 kg
- › höhenverstellbare Füße



Kühlschrank, 1400 l, GN 2/1

- › Umluftkühlung
- › Kühlmittel: R134A
- › 60 mm Isolierung
- › automatische Abtauung

B x T x H/mm: 1480 x 830 x 2010
 Anschlusswert: 230 V / 0,65 kW
 Artikel-Nr.: **70621043**

Preis: **1.620,00 €**



Tiefkühlschrank, 400 l

- › statische Kühlung
- › Kühlmittel: R290
- › 50 mm Isolierung
- › manuelle Tauwasserentleerung
- › manuelle Abtauung

B x T x H/mm: 680 x 710 x 2010
Anschlusswert: 230 V / 0,42 kW
Artikel-Nr.: **70622032**

Preis: **899,00 €**



Tiefkühlschrank, 600 l

- › Kühlmittel: R404A
- › Energieeffizienzklasse: E
- › Umluftkühlung, 60 mm Isolierung
- › automatische Abtauung

B x T x H/mm: 740 x 730 x 2010
Anschlusswert: 230 V / 0,68 kW
Artikel-Nr.: **70622055**

Preis: **1.060,00 €**



Tiefkühlschrank, 700 l GN 2/1

- › Kühlmittel: R404A
- › Energieeffizienzklasse: E
- › Umluftkühlung, 60 mm Isolierung
- › automatische Abtauung

B x T x H/mm: 740 x 830 x 2010
Anschlusswert: 230 V / 0,70 kW
Artikel-Nr.: **70622033**

Preis: **1.160,00 €**



Tiefkühlschrank, 1400 l GN 2/1

- › Kühlmittel: R404A
- › Energieeffizienzklasse: E
- › Umluftkühlung, 60 mm Isolierung
- › automatische Abtauung
- › Türanschlag nicht reversibel

B x T x H/mm: 1480 x 830 x 2010
Anschlusswert: 230 V / 0,95 kW
Artikel-Nr.: **70622054**

Preis: **1.670,00 €**

Tiefkühlschränke i

- › innen und außen Edelstahl
- › Temperaturbereich: -18°C bis -22°C
- › elektronische Steuerung mit Digitaldisplay
- › Klimaklasse: 4
- › mit Innenbeleuchtung
- › Innenraum mit gerundeten Kanten
- › 3 Roste pro Tür, Traglast: je 25 kg
- › Boden- und Rückseite, verzinkt
- › höhenverstellbare Füße
- › reversible, selbstschließende Tür
- › Tür mit Schloss

Rost, GN 2/1

- › für 70621040, 70621041, 70622033, 70622054

Artikel-Nr.: **70620010**

Preis: **20,00 €**

Rost

- › für 70621018, 70621069, 70622032, 70622055

Artikel-Nr.: **70620023**

Preis: **18,00 €**

Schienen

- › für 70621018, 70621069, 70622032, 70622055

Artikel-Nr.: **70620045**

Preis: **18,00 €**

Schienen

- › für 70621040, 70621041, 70622033, 70622054

Artikel-Nr.: **70620046**

Preis: **22,00 €**

i Kühlschränke

- › Temperaturbereich: 0°C bis +8°C
- › statische Kühlung
- › mit kleinem Hilfsventilator zur gleichmäßigen Temperaturverteilung
- › elektronische Steuerung mit Digitaldisplay
- › außen weiß epoxydgelackt
- › innen ABS-Kunststoff
- › Rückseitenpaneele aus Zinkblech
- › keine Innenbeleuchtung
- › 40 mm Isolierung
- › max. Außentemperatur +33°C
- › automatische Tauwasserverdunstung
- › Kühlmittel: R600A
- › Tür mit Schloss
- › Türanschlag wechselbar mit Umrüstsatz 70620059



Kühlschrank, weiß, 140 l

B x T x H/mm: 600 x 600 x 855
 Anschlusswert: 230 V / 0,10 kW
 Artikel-Nr.: **70621051**

Preis: **345,00 €**



Kühlschrank, weiß, 360 l

B x T x H/mm: 600 x 600 x 1855
 Anschlusswert: 230 V / 0,13 kW
 Artikel-Nr.: **70621052**

Preis: **525,00 €**



Kühlschrank, weiß, 580 l

B x T x H/mm: 777 x 710 x 1895
 Anschlusswert: 230 V / 0,13 kW
 Artikel-Nr.: **70621053**

Preis: **685,00 €**

Umrüstsatz für Türanschlag

› für 70621051 - 70621056,
 70622040 - 70622045

Artikel-Nr.: **70620059**

Preis: **15,00 €**



Kühlschrank, Edelstahl, 140 l

B x T x H/mm: 600 x 600 x 855
Anschlusswert: 230 V / 0,10 kW
Artikel-Nr.: **70621054**

Preis: **390,00 €**

Kühlschränke i

- › Temperaturbereich: 2°C bis 8°C
- › mit kleinem Hilfsventilator zur gleichmäßigen Temperaturverteilung
- › elektronische Steuerung mit Digitaldisplay
- › außen Edelstahl
- › innen ABS-Kunststoff
- › Rückseitenpaneele aus Zinkblech
- › keine Innenbeleuchtung
- › 40 mm Isolierung
- › max. Außentemperatur +33°C
- › automatische Tauwasserverdunstung
- › Kühlmittel: R600A
- › Tür mit Schloss
- › Türanschlag wechselbar mit Umrüstsatz 70620059



Kühlschrank, Edelstahl, 360 l

B x T x H/mm: 600 x 600 x 1855
Anschlusswert: 230 V / 0,13 kW
Artikel-Nr.: **70621055**

Preis: **590,00 €**



Kühlschrank, Edelstahl, 580 l

B x T x H/mm: 777 x 710 x 1895
Anschlusswert: 230 V / 0,13 kW
Artikel-Nr.: **70621056**

Preis: **760,00 €**

i Tiefkühlschränke

- › Temperaturbereich: -18°C
- › statische Kühlung
- › festinstallierte Verdampferroste
- › elektronische Steuerung mit Digitaldisplay
- › außen: weiß epoxydgelackt
- › innen: ABS-Kunststoff
- › Rückseitenpaneele aus Zinkblech
- › keine Innenbeleuchtung
- › 60 mm Isolierung
- › max. Außentemperatur: +33°C
- › Kühlmittel: R600A
- › Tür mit Schloss
- › Türanschlag wechselbar mit Umrüstsatz 70620059



Tiefkühlschrank, weiß, 140 l

B x T x H/mm: 600 x 600 x 855
 Anschlusswert: 230 V / 0,10 kW
 Artikel-Nr.: **70622040**

Preis: **380,00 €**



Tiefkühlschrank, weiß, 360 l

B x T x H/mm: 600 x 600 x 1855
 Anschlusswert: 230 V / 0,15 kW
 Artikel-Nr.: **70622041**

Preis: **630,00 €**



Tiefkühlschrank, weiß, 580 l

B x T x H/mm: 777 x 710 x 1895
 Anschlusswert: 230 V / 0,30 kW
 Artikel-Nr.: **70622042**

Preis: **790,00 €**

Umrüstsatz für Türanschlag

› für 70621051 - 70621056,
 70622040 - 70622045

Artikel-Nr.: **70620059**

Preis: **15,00 €**



Tiefkühlschrank, Edelstahl, 140 l

B x T x H/mm: 600 x 600 x 855
Anschlusswert: 230 V / 0,11 kW
Artikel-Nr.: **70622043**

Preis: **420,00 €**



Tiefkühlschrank, Edelstahl, 360 l

B x T x H/mm: 600 x 600 x 1855
Anschlusswert: 230 V / 0,15 kW
Artikel-Nr.: **70622044**

Preis: **680,00 €**



Tiefkühlschrank, Edelstahl, 580 l

B x T x H/mm: 777 x 710 x 1895
Anschlusswert: 230 V / 0,30 kW
Artikel-Nr.: **70622045**

Preis: **860,00 €**

- Tiefkühlschränke** 
- › Temperaturbereich: -18°C
 - › statische Kühlung
 - › festinstallierte Verdampferroste
 - › elektronische Steuerung mit Digitaldisplay
 - › außen: Edelstahl
 - › innen: ABS-Kunststoff
 - › Rückseitenpaneele aus Zinkblech
 - › keine Innenbeleuchtung
 - › 60 mm Isolierung
 - › max. Außentemperatur: +33°C
 - › Kühlmittel: R600A
 - › Tür mit Schloss
 - › Türanschlag wechselbar mit Umrüstsatz 70620059

Umrüstsatz für Türanschlag

› für 70621051 - 70621056,
70622040 - 70622045

Artikel-Nr.: **70620059**

Preis: **15,00 €**

i Kühlschränke

- › Temperaturbereich: 2°C bis 8°C
- › statische Kühlung
- › mit kleinem Hilfsventilator zur gleichmäßigen Temperaturverteilung
- › elektronische Steuerung mit Digitaldisplay
- › außen weiß epoxydgelackt
- › innen ABS-Kunststoff
- › Rückseitenpaneele aus Zinkblech
- › mit Innenbeleuchtung
- › 40 mm Isolierung
- › max. Außentemperatur +33°C
- › automatische Tauwasserverdunstung
- › Kühlmittel: R600A
- › Tür nicht reversibel
- › Türrahmen in weiß



Kühlschrank, weiß, 140 l

B x T x H/mm: 600 x 600 x 855
 Anschlusswert: 230 V / 0,11 kW
 Artikel-Nr.: **70621072**

Preis: **380,00 €**

Umrüstsatz für Türanschlag

- › für 70621051 - 70621056,
70622040 - 70622045

Artikel-Nr.: **70620059**

Preis: **15,00 €**

Rost

- › für 70621051 - 70621052, 70621054 -
70621055, 70621072 - 70621073,
70621075 - 70621076

Artikel-Nr.: **70620062**

Preis: **16,00 €**

Rost

- › für 70621053, 70621056,
70621074, 70621077

Artikel-Nr.: **70620063**

Preis: **18,00 €**



Kühlschrank, weiß, 360 l

B x T x H/mm: 600 x 600 x 1855
 Anschlusswert: 230 V / 0,13 kW
 Artikel-Nr.: **70621073**

Preis: **570,00 €**



Kühlschrank, weiß, 580 l

B x T x H/mm: 777 x 710 x 1895
 Anschlusswert: 230 V / 0,13 kW
 Artikel-Nr.: **70621074**

Preis: **730,00 €**



Kühlschrank, Edelstahl, 140 l

B x T x H/mm: 600 x 600 x 855
 Anschlusswert: 230 V / 0,11 kW
 Artikel-Nr.: **70621075**

Preis: **420,00 €**



Kühlschrank, Edelstahl, 360 l

B x T x H/mm: 600 x 600 x 1855
 Anschlusswert: 230 V / 0,13 kW
 Artikel-Nr.: **70621076**

Preis: **630,00 €**



Kühlschrank, Edelstahl, 580 l

B x T x H/mm: 777 x 710 x 1895
 Anschlusswert: 230 V / 0,13 kW
 Artikel-Nr.: **70621077**

Preis: **799,00 €**

Kühlschränke i

- › Temperaturbereich: 2°C bis 8°C
- › statische Kühlung
- › mit kleinem Hilfsventilator zur gleichmäßigen Temperaturverteilung
- › elektronische Steuerung mit Digitaldisplay
- › außen Edelstahl
- › innen ABS-Kunststoff
- › Rückseitenpaneele aus Zinkblech
- › mit Innenbeleuchtung
- › 40 mm Isolierung
- › max. Außentemperatur +33°C
- › automatische Tauwasserverdunstung
- › Kühlmittel: R600A
- › Tür nicht reversibel
- › Türrahmen in grau

Umrüstsatz für Türanschlag

› für 70621051 - 70621056,
 70622040 - 70622045

Artikel-Nr.: **70620059**

Preis: **15,00 €**

Rost

› für 70621051 - 70621052, 70621054 -
 70621055, 70621072 - 70621073,
 70621075 - 70621076

Artikel-Nr.: **70620062**

Preis: **16,00 €**

Rost

› für 70621053, 70621056,
 70621074, 70621077

Artikel-Nr.: **70620063**

Preis: **18,00 €**

i Tiefkühlschränke

- › Temperaturbereich: -18°C
- › statische Kühlung
- › elektronische Steuerung mit Digitaldisplay
- › außen: weiß epoxydgelackt
- › innen: ABS-Kunststoff
- › Rückseitenpaneele aus Zinkblech
- › mit LED-Innenbeleuchtung
- › 60 mm Isolierung
- › max. Außentemperatur: +33°C
- › Kühlmittel: R290
- › Tür nicht reversibel
- › Türrahmen weiß



Tiefkühlschrank, weiß, 140 l

- › 2 fest installierte Verdampferroste

B x T x H/mm: 600 x 600 x 855
 Anschlusswert: 230 V / 0,27 kW
 Artikel-Nr.: **70622046**

Preis: **760,00 €**



Tiefkühlschrank, weiß, 360 l

- › 6 fest installierte Verdampferroste

B x T x H/mm: 600 x 600 x 1855
 Anschlusswert: 230 V / 0,38 kW
 Artikel-Nr.: **70622047**

Preis: **1.050,00 €**



Tiefkühlschrank, weiß, 580 l

- › 6 fest installierte Verdampferroste

B x T x H/mm: 777 x 710 x 1895
 Anschlusswert: 230 V / 0,48 kW
 Artikel-Nr.: **70622048**

Preis: **1.190,00 €**



Eiswürfelbereiter, max. 500 g/h

- › zwei Eiswürfelgrößen: klein und groß
- › Eiswürfelproduktion in 6 - 13 min.
- › Kompressortechnik
- › Deckel mit Sichtfenster
- › Tankinhalt: 6 l
- › Wasserstandsanzeige
- › automatische Abschaltung

B x T x H/mm: 242 x 358 x 328
 Anschlusswert: 230 V / 0,09 kW
 Artikel-Nr.: **70711020**

Preis: **210,00 €**

Flaschenkühlschränke i

- › Temperaturbereich: 2°C bis 8°C
- › Umluftkühlung
- › Kühlmittel: R600A
- › 40 mm Isolierung
- › außen geprägtes Aluminium
- › Innenraum geprägtes Aluminium
- › Boden und Rückwand außen verzinkt
- › selbstschließende Türen
- › Türen mit Schloss
- › Türrahmen schwarz lackiert
- › digitale Temperaturregelung
- › mit automatischer Abtauung
- › automatische Tauwasserverdunstung
- › LED Innenbeleuchtung
- › max. Außentemperatur +33°C
- › max. Luftfeuchtigkeit 60%



Flaschenkühlschrank, 140 l 1 Glasflügeltür, 2 Roste

- › Innenmaße: 510 x 335 x 740 mm
- › 2 beschichtete Roste 485 x 318 mm

B x T x H/mm: 600 x 510 x 900
 Anschlusswert: 230 V / 0,14 kW
 Artikel-Nr.: **70625040**

Preis: **380,00 €**



Flaschenkühlschrank, 220 l 2 Schiebetüren, 4 Roste

- › Innenmaße: 810 x 335 x 740 mm
- › 4 beschichtete Roste 375 x 345 mm

B x T x H/mm: 900 x 510 x 900
 Anschlusswert: 230 V / 0,18 kW
 Artikel-Nr.: **70625041**

Preis: **480,00 €**



Flaschenkühlschrank, 320 l 3 Schiebetüren, 6 Roste

- › Innenmaße: 1245 x 335 x 740 mm
- › 2 beschichtete Roste 415 x 345 mm
- › 4 beschichtete Roste 375 x 345 mm

B x T x H/mm: 1335 x 510 x 900
 Anschlusswert: 230 V / 0,28 kW
 Artikel-Nr.: **70625042**

Preis: **590,00 €**

i Flaschenkühlschränke

- › Temperaturbereich: 2°C bis 8°C
- › Umluftkühlung
- › Kühlmittel: R290
- › Tür mit Doppelverglasung und Schloss
- › Türanschlag nicht reversibel
- › mit LED-Innenbeleuchtung
- › innen und außen Stahl epoxydgelackt
- › manuelles Thermostat
- › analoges Thermometer
- › 70625004 / 5 mit digitaler Steuerung
- › automatische Tauwasserverdunstung
- › max. Außentemperatur: +38°C
- › max. Luftfeuchtigkeit: 60%
- › auf 4 Lenkrollen, 2 mit Bremse



Flaschenkühlschrank, 252 I

- › Innenmaße: 435 x 395 x 1100 mm
- › inkl. 4 Roste, rilsaniert, 410 x 325 mm

B x T x H/mm: 525 x 561 x 1752
 Anschlusswert: 230 V / 0,17 kW
 Artikel-Nr.: **70625001**

Preis: **430,00 €**



Flaschenkühlschrank, 320 I

- › Innenmaße: 476 x 430 x 1170 mm
- › inkl. 4 Roste, rilsaniert, 455 x 365 mm

B x T x H/mm: 570 x 605 x 1820
 Anschlusswert: 230 V / 0,18 kW
 Artikel-Nr.: **70625002**

Preis: **470,00 €**



Flaschenkühlschrank, 335 I

- › Innenmaße: 510 x 430 x 1225 mm
- › inkl. 4 Roste, rilsaniert, 500 x 365 mm

B x T x H/mm: 610 x 610 x 1973
 Anschlusswert: 230 V / 0,20 kW
 Artikel-Nr.: **70625003**

Preis: **530,00 €**



Flaschenkühlschrank, 670 I

- › Innenmaße: 1010 x 392 x 1230 mm
- › inkl. 8 Roste, rilsaniert, 495 x 365 mm

B x T x H/mm: 1120 x 610 x 1973
 Anschlusswert: 230 V / 0,44 kW
 Artikel-Nr.: **70625004**

Preis: **840,00 €**



Flaschenkühlschrank, 670 I, 2 Schiebetüren

- › Innenmaße: 1010 x 360 x 1150 mm
- › inkl. 8 Roste, rilsaniert, 495 x 335 mm

B x T x H/mm: 1120 x 610 x 1973
 Anschlusswert: 230 V / 0,46 kW
 Artikel-Nr.: **70625005**

Preis: **890,00 €**



Flaschenkühlschrank, Glastür, 278 l

B x T x H/mm: 595 x 605 x 1900
Anschlusswert: 230 V / 0,18 kW
Artikel-Nr.: **70625046**

Preis: **415,00 €**



Flaschenkühlschrank, Glastür, 238 l

B x T x H/mm: 550 x 605 x 1770
Anschlusswert: 230 V / 0,16 kW
Artikel-Nr.: **70625043**

Preis: **375,00 €**

Flaschenkühlschränke

- › Temperaturbereich: 2°C bis 8°C
- › statische Kühlung
- › außen Stahl, weiß epoxydgelackt
- › innen Aluminium, weiß epoxydgelackt
- › manuelles Thermostat mit Digitalanzeige
- › LED Innenbeleuchtung
- › 45 mm Isolierung
- › max. Außentemperatur +33°C
- › automatische Tauwasserverdunstung
- › Kühlmittel: R600A
- › Türanschlag nicht reversibel
- › Tür mit Schloss



Flaschenkühlschrank, weiß, 60 l

B x T x H/mm: 475 x 517 x 746
Anschlusswert: 230 V / 0,09 kW
Artikel-Nr.: **70625048**

Preis: **250,00 €**



Flaschenkühlschrank, weiß, 100 l

B x T x H/mm: 475 x 517 x 1017
Anschlusswert: 230 V / 0,09 kW
Artikel-Nr.: **70625049**

Preis: **280,00 €**

Flaschenkühlschränke

- › Temperaturbereich: 0°C bis 10°C
- › statische Kühlung
- › Korpus: Edelstahl weiß, Kunststoff grau
- › Innenraum: ABS-Kunststoff weiß
- › manuelles Thermostat
- › automatische Abtauung
- › Kühlmittel: R134A
- › max. Außentemperatur: +33°C
- › Türanschlag nicht wechselbar
- › inkl. 1 Rost 386 x 220 mm
2 Roste 386 x 330 mm und
1 transparente Kunststoffschublade



Warm-Büfett mit Bain-Marie-Wanne, 3 x GN 1/1

- › Temperaturbereich: +30°C bis +90°C
- › außenliegende Silikon-Heizmatten
- › Korpus Edelstahl, Arbeitsplatte Granit
- › Oberfläche: Holzdekor Walnuss
- › Arbeitshöhe: 870 mm
- › tiefgezogenes Becken mit Ablauf
- › Hustenschutz mit Beleuchtung
- › 4 Lenkrollen: 2 x gebremst, 2 x ungebremst
- › GN-Behälter nicht inkl.

B x T x H/mm:	Anschlusswert:	Kapazität:	Artikel-Nr.:	Preis:
1190 x 900 x 1320	230 V / 1,61 kW	3 x GN 1/1	70651146	940,00 €



Warm-Büfett mit Bain-Marie-Wanne, 4 x GN 1/1

- › Temperaturbereich: +30°C bis +90°C
- › außenliegende Silikon-Heizmatten
- › Korpus Edelstahl, Arbeitsplatte Granit
- › Oberfläche: Holzdekor Walnuss
- › Arbeitshöhe: 870 mm
- › tiefgezogenes Becken mit Ablauf
- › Hustenschutz mit Beleuchtung
- › 4 Lenkrollen: 2 x gebremst, 2 x ungebremst
- › GN-Behälter nicht inkl.

B x T x H/mm:	Anschlusswert:	Kapazität:	Artikel-Nr.:	Preis:
1505 x 900 x 1320	230 V / 2,43 kW	4 x GN 1/1	70651147	1.070,00 €

Salat-Büfett mit gekühlter Wanne, 3 x GN 1/1

- › Temperaturbereich: +2°C bis +10°C
- › statische Kühlung, Kühlmittel: R134A
- › Korpus Edelstahl, Arbeitsplatte Granit
- › Oberfläche: Holzdekor Walnuss
- › Arbeitshöhe: 870 mm
- › tiefgezogenes Becken mit Ablauf
- › Hustenschutz mit Beleuchtung
- › 4 Lenkrollen: 2 x gebremst, 2 x ungebremst
- › GN-Behälter nicht inkl.

B x T x H/mm:	Anschlusswert:	Kapazität:	Artikel-Nr.:	Preis:
1190 x 900 x 1320	230 V / 0,55 kW	3 x GN 1/1	70651143	1.190,00 €



Salat-Büfett mit gekühlter Wanne, 4 x GN 1/1

- › Temperaturbereich: +2°C bis +10°C
- › statische Kühlung, Kühlmittel: R134A
- › Korpus Edelstahl, Arbeitsplatte Granit
- › Oberfläche: Holzdekor Walnuss
- › Arbeitshöhe: 870 mm
- › tiefgezogenes Becken mit Ablauf
- › Hustenschutz mit Beleuchtung
- › 4 Lenkrollen: 2 x gebremst, 2 x ungebremst
- › GN-Behälter nicht inkl.

B x T x H/mm:	Anschlusswert:	Kapazität:	Artikel-Nr.:	Preis:
1505 x 900 x 1320	230 V / 0,57 kW	4 x GN 1/1	70651144	1.260,00 €



Salat-Büfett mit gekühlter Wanne, 6 x GN 1/1

- › Temperaturbereich: +2°C bis +10°C
- › statische Kühlung, Kühlmittel: R134A
- › Korpus Edelstahl, Arbeitsplatte Granit
- › Oberfläche: Holzdekor Walnuss
- › Arbeitshöhe: 870 mm
- › tiefgezogenes Becken mit Ablauf
- › Hustenschutz mit Beleuchtung
- › 4 Lenkrollen: 2 x gebremst, 2 x ungebremst
- › GN-Behälter nicht inkl.

B x T x H/mm:	Anschlusswert:	Kapazität:	Artikel-Nr.:	Preis:
2180 x 900 x 1320	230 V / 0,57 kW	6 x GN 1/1	70651145	1.760,00 €



Tapasvitrinen

orange

i Tapasvitrinen

- › Temperaturbereich: 0°C bis 12°C
- › elektronische Steuerung mit Digitaldisplay
- › Stillkühlung, Kühlmittel R600A
- › LED Innenbeleuchtung
- › Außentemperatur: max. +33°C
- › manuelle Abtauung und Entleerung
- › ABS Korpus mit Glasaufbau
- › 2 bedienseitige Schiebetüren



Tapasvitrine 4 x GN 1/3

B x T x H/mm: 1131 x 395 x 375
Anschlusswert: 230 V / 0,16 kW
Artikel-Nr.: **70637001**

Preis: **579,00 €**



Tapasvitrine 5 x GN 1/3

B x T x H/mm: 1307 x 395 x 375
Anschlusswert: 230 V / 0,16 kW
Artikel-Nr.: **70637002**

Preis: **623,00 €**



Tapasvitrine 6 x GN 1/3

B x T x H/mm: 1483 x 395 x 375
Anschlusswert: 230 V / 0,16 kW
Artikel-Nr.: **70637003**

Preis: **668,00 €**



Tapasvitrine 8 x GN 1/3

B x T x H/mm: 1754 x 395 x 375
Anschlusswert: 230 V / 0,16 kW
Artikel-Nr.: **70637004**

Preis: **712,00 €**



Wandkühlregal, 220 l mit Nachtrollo

B x T x H/mm: 495 x 670 x 1740
 Anschlusswert: 230 V / 1,34 kW
 Artikel-Nr.: **70644013**

Preis: **1.250,00 €**



Warmhaltevitrine, 97 l 1 Bedientür

B x T x H/mm: 460 x 450 x 785
 Anschlusswert: 230 V / 0,80 kW
 Artikel-Nr.: **70272011**

Preis: **360,00 €**

Wandkühlregal

- › Temperaturbereich: 2°C bis 10°C
- › digitale Temperaturkontrolle
- › Korpus und Regalböden in Edelstahl
- › jeder Regalboden mit LED-Beleuchtung
- › Sicherheitglas an 2 Seiten
- › Umluftkühlung
- › automatische Abtauung
- › max. Außentemperatur: +28°C
- › max. Luftfeuchtigkeit 60%
- › Kühlmittel: R290
- › 4 Rollen, 2 mit Bremse

Warmhaltevitrine

- › Temperaturbereich: 30°C bis 90°C
- › einstellbarer Temperaturregler
- › Temperaturanzeige
- › herausnehmbare, verchromte Roste
- › beleuchtete Front mit Food-Foto
- › rückseitige Bedientür



Warmhaltevitrine, 107 l 1 Bedientür

B x T x H/mm: 645 x 490 x 660
 Anschlusswert: 230 V / 1,00 kW
 Artikel-Nr.: **70272013**

Preis: **385,00 €**



Warmhaltevitrine, 137 l 1 Bedientür

B x T x H/mm: 645 x 490 x 785
 Anschlusswert: 230 V / 1,10 kW
 Artikel-Nr.: **70272014**

Preis: **430,00 €**

i Kühlvitrienen

- › Umluftkühlung
- › Temperaturbereich: 2°C bis 8°C
- › Kühlmittel: R290
- › digitale Steuerung
- › 3 Etagen
- › LED Beleuchtung pro Etage
- › 4 Rollen, 2 mit Bremsen



Kühlvitrine, 350 l

B x T x H/mm: 650 x 805 x 1445
 Anschlusswert: 230 V / 0,48 kW
 Artikel-Nr.: **70633008**

Preis: **1.590,00 €**



Kühlvitrine, 500 l

B x T x H/mm: 900 x 805 x 1445
 Anschlusswert: 230 V / 0,49 kW
 Artikel-Nr.: **70633009**

Preis: **1.690,00 €**



Kühlvitrine, 650 l

B x T x H/mm: 1200 x 805 x 1445
 Anschlusswert: 230 V / 0,49 kW
 Artikel-Nr.: **70633010**

Preis: **1.850,00 €**

Kühlvitrienen i

- › Umluftkühlung
- › Temperaturbereich: 0°C bis 12°C
- › Kühlmittel: R290
- › digitale Steuerung
- › 3 verstellbare Etagen
- › LED Beleuchtung pro Etage
- › 4 Rollen, 2 mit Bremsen



Kühlvitrine, 310 l

B x T x H/mm: 925 x 680 x 1420
 Anschlusswert: 230 V / 0,53 kW
 Artikel-Nr.: **70633011**

Preis: **1.950,00 €**



Kühlvitrine, 420 l

B x T x H/mm: 1225 x 680 x 1420
 Anschlusswert: 230 V / 0,54 kW
 Artikel-Nr.: **70633012**

Preis: **2.250,00 €**



Kühlvitrine, 535 l

B x T x H/mm: 1525 x 680 x 1420
 Anschlusswert: 230 V / 0,54 kW
 Artikel-Nr.: **70633013**

Preis: **2.540,00 €**



Kühlvitrine, 650 l

B x T x H/mm: 1825 x 680 x 1420
 Anschlusswert: 230 V / 0,60 kW
 Artikel-Nr.: **70633014**

Preis: **3.150,00 €**

i Warmhaltevitri- nen

- › Temperaturbereich: 30°C bis 90°C
- › Korpus aus Edelstahl und Glas
- › einstellbarer Temperaturregler
- › Bedienklappen vorne und hinten
- › verstellbare verchromte Roste



Warmhaltevitrine, 35 l

- › ohne Innenbeleuchtung

B x T x H/mm: 554 x 361 x 311
 Anschlusswert: 230 V / 0,80 kW
 Artikel-Nr.: **70272017**

Preis: **275,00 €**



Warmhaltevitrine, 50 l

- › ohne Innenbeleuchtung

B x T x H/mm: 554 x 361 x 376
 Anschlusswert: 230 V / 0,80 kW
 Artikel-Nr.: **70272018**

Preis: **310,00 €**



Warmhaltevitrine, 80 l

- › seitliche LED Innenbeleuchtung

B x T x H/mm: 700 x 400 x 376
 Anschlusswert: 230 V / 1,00 kW
 Artikel-Nr.: **70272019**

Preis: **375,00 €**



Warmhaltevitrine, 115 l

- › seitliche LED Innenbeleuchtung

B x T x H/mm: 700 x 400 x 500
 Anschlusswert: 230 V / 1,25 kW
 Artikel-Nr.: **70272020**

Preis: **435,00 €**

Tischkühlvitri-ⁱnen

- › Temperaturbereich: 0°C bis 12°C
- › elektronische Steuerung mit Digitaldisplay
- › mit LED-Innenbeleuchtung
- › höhenverstellbare verchromte Roste
- › 4-seitige Doppelverglasung
- › bedienseitige Schiebetüren
- › Edelstahl und Glas-Korpus
- › Umluftkühlung
- › automatische Abtauung mit Tauwasserverdunstung
- › Kühlmittel: R600A
- › Standfüße



Tischkühlvitrine, 120 l

- › Kühleinheit unten

B x T x H/mm: 702 x 568 x 686
 Anschlusswert: 230 V / 0,16 kW
 Artikel-Nr.: **70634011**

Preis: **685,00 €**



Tischkühlvitrine, 160 l

- › Kühleinheit oben
- › Tauwasserschale unten

B x T x H/mm: 880 x 568 x 686
 Anschlusswert: 230 V / 0,16 kW
 Artikel-Nr.: **70634012**

Preis: **785,00 €**



Tischkühlvitrine, 101 l

- › Kühleinheit oben
- › Tauwasserschale unten

B x T x H/mm: 805 x 438 x 769
 Anschlusswert: 230 V / 0,25 kW
 Artikel-Nr.: **70634013**

Preis: **1.070,00 €**



Tischkühlvitrine, 177 l

- › Kühleinheit oben
- › Tauwasserschale unten

B x T x H/mm: 805 x 438 x 969
 Anschlusswert: 230 V / 0,29 kW
 Artikel-Nr.: **70634014**

Preis: **1.170,00 €**

i Kuchenvitrinen

- › Temperaturbereich: 2°C bis 8°C
- › Umluftkühlung
- › digitale Steuerung
- › automatische Abtaung mit Tauwasserverdunstung
- › außen Edelstahl, Glas und ABS
- › innen ABS, Glas
- › LED-Innenbeleuchtung
- › höhenverstellbare, drehbare Zwischenablagen aus Glas
- › 1 Tür, Türanschlag rechts
- › max. Außentemperatur: +33°C



Kuchenvitrine, 100 l

B x T x H/mm: 480 x 480 x 1030
 Anschlusswert: 230 V / 0,21 kW
 Artikel-Nr.: **70633004**

Preis: **770,00 €**



Kuchenvitrine, 400 l

B x T x H/mm: 695 x 695 x 1750
 Anschlusswert: 230 V / 0,46 kW
 Artikel-Nr.: **70633005**

Preis: **1.980,00 €**

i Show-Kühlvitrinen

- › Temperaturbereich: 2°C bis 8°C
- › Umluftkühlung
- › digitale Steuerung
- › automatische Abtaung mit Tauwasserverdunstung
- › außen Edelstahl und Glas
- › LED-Innenbeleuchtung
- › höhenverstellbare verchromte Roste
- › 1 Tür, Türanschlag rechts
- › max. Außentemperatur: +33°C
- › Kühlmittel: R134A



Show-Kühlvitrine, 200 l

B x T x H/mm: 706 x 706 x 1300
 Anschlusswert: 230 V / 0,30 kW
 Artikel-Nr.: **70633006**

Preis: **960,00 €**



Show-Kühlvitrine, 400 l

B x T x H/mm: 706 x 706 x 1800
 Anschlusswert: 230 V / 0,40 kW
 Artikel-Nr.: **70633007**

Preis: **1.420,00 €**

Halterung

- › für 70633006, 70633007

Artikel-Nr.: **70630015**

Preis: **10,00 €**

Rost

- › für 70633006, 70633007

Artikel-Nr.: **70630014**

Preis: **25,00 €**

Warmhaltevitrienen i

- › Temperaturbereich: 30°C bis 90°C
- › manuelle Temperaturregelung
- › außen Edelstahl und Glas
- › gebogenes Frontglas
- › mit 2 Glasschiebetüren
- › LED-Innenbeleuchtung
- › inkl. 3 verchromter Roste



Warmhaltevitrine, 120 l

B x T x H/mm: 680 x 570 x 670
 Anschlusswert: 230 V / 1,10 kW
 Artikel-Nr.: **70272015**

Preis: **495,00 €**



Warmhaltevitrine, 160 l

B x T x H/mm: 860 x 570 x 670
 Anschlusswert: 230 V / 1,50 kW
 Artikel-Nr.: **70272016**

Preis: **560,00 €**

Kühlvitrienen i

- › Temperaturbereich: 2°C bis 12°C
- › Umluftkühlung
- › elektronische Steuerung mit Digitaldisplay
- › automatische Abtauung mit Tauwasserverdunstung
- › außen Edelstahl und Glas
- › gebogenes Frontglas
- › LED-Innenbeleuchtung
- › Außentemperatur: max. +33°C
- › Kühlmittel: R600A



Kühlvitrine, 100 l

B x T x H/mm: 682 x 450 x 675
 Anschlusswert: 230 V / 0,16 kW
 Artikel-Nr.: **70634008**

Preis: **535,00 €**



Kühlvitrine, 120 l

B x T x H/mm: 696 x 568 x 686
 Anschlusswert: 230 V / 0,16 kW
 Artikel-Nr.: **70634009**

Preis: **615,00 €**



Kühlvitrine, 160 l

B x T x H/mm: 874 x 568 x 686
 Anschlusswert: 230 V / 0,16 kW
 Artikel-Nr.: **70634010**

Preis: **699,00 €**

i Kühlvitrinen

- › Temperaturbereich: 0°C bis 12°C
- › mit Innenbeleuchtung
- › herausnehmbare rilsanierte Roste
- › 4-seitige Doppelverglasung
- › Kunststoff-Korpus in weiß
- › Kühlmittel: R600A, CFC frei
- › Umluftkühlung
- › Standfüße



**Tischkühlvitrine, 58 l
1 Bedientür**

B x T x H/mm: 428 x 386 x 810
Anschlusswert: 230 V / 0,18 kW
Artikel-Nr.: **70634004**

Preis: **290,00 €**



**Tischkühlvitrine, 78 l
1 Bedientür**

B x T x H/mm: 428 x 386 x 960
Anschlusswert: 230 V / 0,18 kW
Artikel-Nr.: **70634005**

Preis: **310,00 €**



**Tischkühlvitrine, 98 l
1 Bedientür**

B x T x H/mm: 428 x 386 x 1110
Anschlusswert: 230 V / 0,18 kW
Artikel-Nr.: **70634006**

Preis: **335,00 €**



**Tischkühlvitrine, 98 l
2 Bedientüren**

B x T x H/mm: 428 x 430 x 1110
Anschlusswert: 230 V / 0,18 kW
Artikel-Nr.: **70634007**

Preis: **365,00 €**



**Show-Kühlvitrine, 235 l
gebogene Frontglastür**

B x T x H/mm: 515 x 485 x 1700
Anschlusswert: 230 V / 0,25 kW
Artikel-Nr.: **70633003**

Preis: **850,00 €**

Einlocharmatur mit Seitenhebel, Brausekopf weiß

- › benötigt keine Wandbefestigung, 360° Schwenkauslauf
- › DVGW-zertifizierte, platinvernetzte Silikon-Schläuche, Ummantelung Edelstahl AISI 304
- › Höchstdruck (nicht konstant): 1 MPa (10 bar)
- › empfohlener Betriebsdruck: zwischen 0,1 und 0,6 MPa (1 - 6 bar)
- › Höchsttemperatur: 90°C, empfohlene Höchsttemperatur: 60°C
- › empfohlene Tischbohrung: ø 30 mm, Anschlüsse: G 3/8 Innengewinde
- › integrierter Rückflussverhinderer

H/mm:	Artikel-Nr.:	Preis:
600	70822013	178,00 €
800	70822016	196,00 €



Einlocharmatur mit Seitenhebel, Brausekopf grau

- › benötigt keine Wandbefestigung, 360° Schwenkauslauf
- › DVGW-zertifizierte, platinvernetzte Silikon-Schläuche, Ummantelung Edelstahl AISI 304
- › Höchstdruck (nicht konstant): 1 MPa (10 bar)
- › empfohlener Betriebsdruck: zwischen 0,1 und 0,6 MPa (1 - 6 bar)
- › Höchsttemperatur: 90°C, empfohlene Höchsttemperatur: 60°C
- › empfohlene Tischbohrung: ø 30 mm, Anschlüsse: G 3/8 Innengewinde
- › integrierter Rückflussverhinderer

H/mm:	Artikel-Nr.:	Preis:
600	70822014	178,00 €
800	70822017	196,00 €



Einlocharmatur mit Seitenhebel, Brausekopf schwarz

- › benötigt keine Wandbefestigung, 360° Schwenkauslauf
- › DVGW-zertifizierte, platinvernetzte Silikon-Schläuche, Ummantelung Edelstahl AISI 304
- › Höchstdruck (nicht konstant): 1 MPa (10 bar)
- › empfohlener Betriebsdruck: zwischen 0,1 und 0,6 MPa (1 - 6 bar)
- › Höchsttemperatur: 90°C, empfohlene Höchsttemperatur: 60°C
- › empfohlene Tischbohrung: ø 30 mm, Anschlüsse: G 3/8 Innengewinde
- › integrierter Rückflussverhinderer

H/mm:	Artikel-Nr.:	Preis:
600	70822015	178,00 €
800	70822018	196,00 €





Einlocharmatur mit Einhandmischer, Brausekopf weiß

- › benötigt keine Wandbefestigung, 360° Schwenkauslauf
- › DVGW-zertifizierte, platinvernetzte Silikon-Schläuche, Ummantelung Edelstahl AISI 304
- › Höchstdruck (nicht konstant): 1 MPa (10 bar)
- › empfohlener Betriebsdruck: zwischen 0,1 und 0,6 MPa (1 - 6 bar)
- › Höchsttemperatur: 90°C, empfohlene Höchsttemperatur: 60°C
- › empfohlene Tischbohrung: ø 30 mm, Anschlüsse: G 3/8 Innengewinde
- › integrierter Rückflussverhinderer

H/mm:	Artikel-Nr.:	Preis:
600	70822007	214,00 €
800	70822010	231,00 €



Einlocharmatur mit Einhandmischer, Brausekopf grau

- › benötigt keine Wandbefestigung, 360° Schwenkauslauf
- › DVGW-zertifizierte, platinvernetzte Silikon-Schläuche, Ummantelung Edelstahl AISI 304
- › Höchstdruck (nicht konstant): 1 MPa (10 bar)
- › empfohlener Betriebsdruck: zwischen 0,1 und 0,6 MPa (1 - 6 bar)
- › Höchsttemperatur: 90°C, empfohlene Höchsttemperatur: 60°C
- › empfohlene Tischbohrung: ø 30 mm, Anschlüsse: G 3/8 Innengewinde
- › integrierter Rückflussverhinderer

H/mm:	Artikel-Nr.:	Preis:
600	70822008	214,00 €
800	70822011	231,00 €



Einlocharmatur mit Einhandmischer, Brausekopf schwarz

- › benötigt keine Wandbefestigung, 360° Schwenkauslauf
- › DVGW-zertifizierte, platinvernetzte Silikon-Schläuche, Ummantelung Edelstahl AISI 304
- › Höchstdruck (nicht konstant): 1 MPa (10 bar)
- › empfohlener Betriebsdruck: zwischen 0,1 und 0,6 MPa (1 - 6 bar)
- › Höchsttemperatur: 90°C, empfohlene Höchsttemperatur: 60°C
- › empfohlene Tischbohrung: ø 30 mm, Anschlüsse: G 3/8 Innengewinde
- › integrierter Rückflussverhinderer

H/mm:	Artikel-Nr.:	Preis:
600	70822009	214,00 €
800	70822012	231,00 €

Einlocharmatur mit Einhandmischer Brausekopf, Schlauchfeder und Halterung weiß

- › benötigt keine Wandbefestigung, 360° Schwenkauslauf
- › DVGW-zertifizierte, platinvernetzte Silikon-Schläuche, Ummantelung Edelstahl AISI 304
- › Höchstdruck (nicht konstant): 1 MPa (10 bar)
- › empfohlener Betriebsdruck: zwischen 0,1 und 0,6 MPa (1 - 6 bar)
- › Höchsttemperatur: 90°C, empfohlene Höchsttemperatur: 60°C
- › empfohlene Tischbohrung: ø 30 mm, Anschlüsse: G 3/8 Innengewinde
- › integrierter Rückflussverhinderer

H/mm:	Artikel-Nr.:	Preis:
600	70822025	214,00 €
800	70822028	231,00 €



Einlocharmatur mit Einhandmischer Brausekopf, Schlauchfeder und Halterung grau

- › benötigt keine Wandbefestigung, 360° Schwenkauslauf
- › DVGW-zertifizierte, platinvernetzte Silikon-Schläuche, Ummantelung Edelstahl AISI 304
- › Höchstdruck (nicht konstant): 1 MPa (10 bar)
- › empfohlener Betriebsdruck: zwischen 0,1 und 0,6 MPa (1 - 6 bar)
- › Höchsttemperatur: 90°C, empfohlene Höchsttemperatur: 60°C
- › empfohlene Tischbohrung: ø 30 mm, Anschlüsse: G 3/8 Innengewinde
- › integrierter Rückflussverhinderer

H/mm:	Artikel-Nr.:	Preis:
600	70822026	214,00 €
800	70822029	231,00 €



Einlocharmatur mit Einhandmischer Brausekopf, Schlauchfeder und Halterung schwarz

- › benötigt keine Wandbefestigung, 360° Schwenkauslauf
- › DVGW-zertifizierte, platinvernetzte Silikon-Schläuche, Ummantelung Edelstahl AISI 304
- › Höchstdruck (nicht konstant): 1 MPa (10 bar)
- › empfohlener Betriebsdruck: zwischen 0,1 und 0,6 MPa (1 - 6 bar)
- › Höchsttemperatur: 90°C, empfohlene Höchsttemperatur: 60°C
- › empfohlene Tischbohrung: ø 30 mm, Anschlüsse: G 3/8 Innengewinde
- › integrierter Rückflussverhinderer

H/mm:	Artikel-Nr.:	Preis:
600	70822027	214,00 €
800	70822030	231,00 €





Einlocharmatur mit Zweigriffmischer, Brausekopf weiß

- › benötigt keine Wandbefestigung, 360° Schwenkauslauf
- › DVGW-zertifizierte, platinvernetzte Silikon-Schläuche, Ummantelung Edelstahl AISI 304
- › Höchstdruck (nicht konstant): 1 MPa (10 bar)
- › empfohlener Betriebsdruck: zwischen 0,1 und 0,6 MPa (1 - 6 bar)
- › Höchsttemperatur: 90°C, empfohlene Höchsttemperatur: 60°C
- › empfohlene Tischbohrung: ø 30 mm, Anschlüsse: G 3/8 Innengewinde
- › integrierter Rückflussverhinderer

H/mm:	Artikel-Nr.:	Preis:
600	70822001	231,00 €
800	70822004	249,00 €



Einlocharmatur mit Zweigriffmischer, Brausekopf grau

- › benötigt keine Wandbefestigung, 360° Schwenkauslauf
- › DVGW-zertifizierte, platinvernetzte Silikon-Schläuche, Ummantelung Edelstahl AISI 304
- › Höchstdruck (nicht konstant): 1 MPa (10 bar)
- › empfohlener Betriebsdruck: zwischen 0,1 und 0,6 MPa (1 - 6 bar)
- › Höchsttemperatur: 90°C, empfohlene Höchsttemperatur: 60°C
- › empfohlene Tischbohrung: ø 30 mm, Anschlüsse: G 3/8 Innengewinde
- › integrierter Rückflussverhinderer

H/mm:	Artikel-Nr.:	Preis:
600	70822002	231,00 €
800	70822005	249,00 €



Einlocharmatur mit Zweigriffmischer, Brausekopf schwarz

- › benötigt keine Wandbefestigung, 360° Schwenkauslauf
- › DVGW-zertifizierte, platinvernetzte Silikon-Schläuche, Ummantelung Edelstahl AISI 304
- › Höchstdruck (nicht konstant): 1 MPa (10 bar)
- › empfohlener Betriebsdruck: zwischen 0,1 und 0,6 MPa (1 - 6 bar)
- › Höchsttemperatur: 90°C, empfohlene Höchsttemperatur: 60°C
- › empfohlene Tischbohrung: ø 30 mm, Anschlüsse: G 3/8 Innengewinde
- › integrierter Rückflussverhinderer

H/mm:	Artikel-Nr.:	Preis:
600	70822003	231,00 €
800	70822006	249,00 €

Einlocharmatur mit Zweigriffmischer Brausekopf, Schlauchfeder und Halterung weiß

- › benötigt keine Wandbefestigung, 360° Schwenkauslauf
- › DVGW-zertifizierte, platinvernetzte Silikon-Schläuche, Ummantelung Edelstahl AISI 304
- › Höchstdruck (nicht konstant): 1 MPa (10 bar)
- › empfohlener Betriebsdruck: zwischen 0,1 und 0,6 MPa (1 - 6 bar)
- › Höchsttemperatur: 90°C, empfohlene Höchsttemperatur: 60°C
- › empfohlene Tischbohrung: ø 30 mm, Anschlüsse: G 3/8 Innengewinde
- › integrierter Rückflussverhinderer

H/mm:	Artikel-Nr.:	Preis:
600	70822019	231,00 €
800	70822022	249,00 €



Einlocharmatur mit Zweigriffmischer Brausekopf, Schlauchfeder und Halterung grau

- › benötigt keine Wandbefestigung, 360° Schwenkauslauf
- › DVGW-zertifizierte, platinvernetzte Silikon-Schläuche, Ummantelung Edelstahl AISI 304
- › Höchstdruck (nicht konstant): 1 MPa (10 bar)
- › empfohlener Betriebsdruck: zwischen 0,1 und 0,6 MPa (1 - 6 bar)
- › Höchsttemperatur: 90°C, empfohlene Höchsttemperatur: 60°C
- › empfohlene Tischbohrung: ø 30 mm, Anschlüsse: G 3/8 Innengewinde
- › integrierter Rückflussverhinderer

H/mm:	Artikel-Nr.:	Preis:
600	70822020	231,00 €
800	70822023	249,00 €



Einlocharmatur mit Zweigriffmischer Brausekopf, Schlauchfeder und Halterung schwarz

- › benötigt keine Wandbefestigung, 360° Schwenkauslauf
- › DVGW-zertifizierte, platinvernetzte Silikon-Schläuche, Ummantelung Edelstahl AISI 304
- › Höchstdruck (nicht konstant): 1 MPa (10 bar)
- › empfohlener Betriebsdruck: zwischen 0,1 und 0,6 MPa (1 - 6 bar)
- › Höchsttemperatur: 90°C, empfohlene Höchsttemperatur: 60°C
- › empfohlene Tischbohrung: ø 30 mm, Anschlüsse: G 3/8 Innengewinde
- › integrierter Rückflussverhinderer

H/mm:	Artikel-Nr.:	Preis:
600	70822021	231,00 €
800	70822024	249,00 €





Spültisch, mit Ablageboden und 100 mm Aufkantung

- › 2 Becken 500 x 400 x 250 mm, schallgedämmt, verstärkter Ablageboden
- › Arbeitsplatte 40 mm, 8/10 mm stark, Aufkantung 100 x 13 mm mit 10 mm Radius
- › mit Überlaufrohr und Ablauf, ohne Siphon, mit Lochbohrung für Mischbatterien
- › Ausführung in Edelstahl Scotch Brite, höhenverstellbare Plastikfüße +/- 30 mm

600 mm Tiefe

Lieferzeit: 3 Wochen

B x T x H/mm:	Becken:	Artikel-Nr.:	Preis:
1600 x 600 x 850	2 x links	70941009	682,00 €
1800 x 600 x 850	2 x links	70941010	762,00 €
2000 x 600 x 850	2 x links	70941011	789,00 €
1600 x 600 x 850	2 x rechts	70941015	682,00 €
1800 x 600 x 850	2 x rechts	70941016	762,00 €
2000 x 600 x 850	2 x rechts	70941017	789,00 €

700 mm Tiefe

Lieferzeit: 3 Wochen

B x T x H/mm:	Becken:	Artikel-Nr.:	Preis:
1600 x 700 x 850	2 x links	70941012	710,00 €
1800 x 700 x 850	2 x links	70941013	748,00 €
2000 x 700 x 850	2 x links	70941014	783,00 €
1600 x 700 x 850	2 x rechts	70941018	710,00 €
1800 x 700 x 850	2 x rechts	70941019	748,00 €
2000 x 700 x 850	2 x rechts	70941020	783,00 €



Spültisch, mit Ablageboden und 100 mm Aufkantung

- › 1 Becken 500 x 400 x 250 mm, schallgedämmt, verstärkter Ablageboden
- › Arbeitsplatte 40 mm, 8/10 mm stark, Aufkantung 100 x 13 mm mit 10 mm Radius
- › mit Überlaufrohr und Ablauf, ohne Siphon, mit Lochbohrung für Mischbatterien
- › Ausführung in Edelstahl Scotch Brite, höhenverstellbare Plastikfüße +/- 30 mm

600 mm Tiefe

Lieferzeit: 3 Wochen

B x T x H/mm:	Becken:	Artikel-Nr.:	Preis:
1200 x 600 x 850	1 x links	70941001	441,00 €
1400 x 600 x 850	1 x links	70941002	463,00 €
1200 x 600 x 850	1 x rechts	70941005	441,00 €
1400 x 600 x 850	1 x rechts	70941006	463,00 €

700 mm Tiefe

Lieferzeit: 3 Wochen

B x T x H/mm:	Becken:	Artikel-Nr.:	Preis:
1200 x 700 x 850	1 x links	70941003	463,00 €
1400 x 700 x 850	1 x links	70941004	481,00 €
1200 x 700 x 850	1 x rechts	70941007	463,00 €
1400 x 700 x 850	1 x rechts	70941008	481,00 €

Spültisch, mit Ablageboden und 100 mm Aufkantung

- › 1 Becken 500 x 400 x 250 mm, schallgedämmt, verstärkter Ablageboden
- › Arbeitsplatte 40 mm, 8/10 mm stark, Aufkantung 100 x 13 mm mit 10 mm Radius
- › mit Überlaufrohr und Ablauf, ohne Siphon
- › mit 1 Lochbohrung für Mischbatterien
- › Ausführung in Edelstahl Scotch Brite
- › höhenverstellbare Plastikfüße +/- 30 mm



600 mm Tiefe

Lieferzeit: 3 Wochen

B x T x H/mm:	Artikel-Nr.:	Preis:
700 x 600 x 850	70941021	361,00 €

700 mm Tiefe

Lieferzeit: 3 Wochen

B x T x H/mm:	Artikel-Nr.:	Preis:
700 x 700 x 850	70941022	381,00 €

Spülcenter, für Spülmaschinen, mit 100 mm Aufkantung

- › Arbeitsplatte 40 mm, 8/10 mm stark, Aufkantung 100 x 13 mm, mit 10 mm Radius
- › mit Lochbohrung für Mischbatterien, mit Überlaufrohr und Ablauf, ohne Siphon
- › verkürzter Unterbau, 600 mm Raum für Spülmaschine, eingeschraubter Ablageboden
- › Beine aus Vierkantrrohr 40 x 40 mm, höhenverstellbare Plastikfüße +/- 30 mm
- › Ausführung in Edelstahl, Scotch Brite, verstärkter Ablageboden



600 mm Tiefe

Lieferzeit: 3 Wochen

B x T x H/mm:	Becken:	Artikel-Nr.:	Preis:
1200 x 600 x 850	1 x links	70943001	399,00 €
1400 x 600 x 850	1 x links	70943002	433,00 €
1500 x 600 x 850	1 x links	70943003	463,00 €
1200 x 600 x 850	1 x rechts	70943004	399,00 €
1400 x 600 x 850	1 x rechts	70943005	433,00 €
1500 x 600 x 850	1 x rechts	70943006	463,00 €

700 mm Tiefe

Lieferzeit: 3 Wochen

B x T x H/mm:	Becken:	Artikel-Nr.:	Preis:
1200 x 700 x 850	1 x links	70943009	438,00 €
1400 x 700 x 850	1 x links	70943010	447,00 €
1600 x 700 x 850	2 x links	70943007	568,00 €
1200 x 700 x 850	1 x rechts	70943011	438,00 €
1400 x 700 x 850	1 x rechts	70943012	447,00 €
1600 x 700 x 850	2 x rechts	70943008	543,00 €



Arbeitstisch, fertig montiert ohne Aufkantung

- › Ausführung in Edelstahl Scotch Brite
- › Arbeitsplatte 40 mm in 8/10 Stärke
- › wasserabstoßende und schallgedämmte Unterplatte
- › verstärkter Ablageboden, verschraubt
- › Untergestell Rücksprung 40 mm auf allen Seiten
- › Untergestell aus Vierkantrohr 40 x 40 mm
- › höhenverstellbare Plastikfüße +/- 30 mm

600 mm Tiefe

Lieferzeit: 3 Wochen

B x T x H/mm:	Artikel-Nr.:	Preis:
1000 x 600 x 850	70911025	235,00 €
1200 x 600 x 850	70911026	249,00 €
1400 x 600 x 850	70911027	278,00 €
1600 x 600 x 850	70911028	304,00 €
1800 x 600 x 850	70911029	324,00 €
2000 x 600 x 850	70911030	354,00 €

700 mm Tiefe

Lieferzeit: 3 Wochen

B x T x H/mm:	Artikel-Nr.:	Preis:
1000 x 700 x 850	70911031	279,00 €
1200 x 700 x 850	70911032	315,00 €
1400 x 700 x 850	70911033	349,00 €
1600 x 700 x 850	70911034	383,00 €
1800 x 700 x 850	70911035	418,00 €
2000 x 700 x 850	70911036	452,00 €



Arbeitstisch, fertig montiert mit 100 mm Aufkantung

- › Ausführung in Edelstahl Scotch Brite
- › Arbeitsplatte 40 mm in 8/10 Stärke
- › Aufkantung 100 x 13 mm mit 10 mm Radius
- › wasserabstoßende und schallgedämmte Unterplatte
- › verstärkter Ablageboden, verschraubt
- › Untergestell Rücksprung 40 mm auf allen Seiten
- › Untergestell aus Vierkantrohr 40 x 40 mm
- › höhenverstellbare Plastikfüße +/- 30 mm

600 mm Tiefe

Lieferzeit: 3 Wochen

B x T x H/mm:	Artikel-Nr.:	Preis:
1000 x 600 x 850	70911037	247,00 €
1200 x 600 x 850	70911038	271,00 €
1400 x 600 x 850	70911039	297,00 €
1600 x 600 x 850	70911040	328,00 €
1800 x 600 x 850	70911041	352,00 €
2000 x 600 x 850	70911042	381,00 €

700 mm Tiefe

Lieferzeit: 3 Wochen

B x T x H/mm:	Artikel-Nr.:	Preis:
1000 x 700 x 850	70911043	253,00 €
1200 x 700 x 850	70911044	276,00 €
1400 x 700 x 850	70911045	299,00 €
1600 x 700 x 850	70911046	329,00 €
1800 x 700 x 850	70911047	358,00 €
2000 x 700 x 850	70911048	384,00 €

Rädersatz für Arbeitstische

Artikel-Nr.:	Preis:
70910001	171,00 €



Arbeitstisch, zur Selbstmontage ohne Aufkantung

- › Ausführung in Edelstahl Scotch Brite
- › Arbeitsplatte 40 mm in 8/10 Stärke
- › wasserabstoßende und schallgedämmte Unterplatte
- › verstärkter Ablageboden, verschraubt
- › Untergestell Rücksprung 40 mm auf allen Seiten
- › Untergestell aus Vierkantrrohr 40 x 40 mm
- › höhenverstellbare Plastikfüße +/- 30 mm

600 mm Tiefe

Lieferzeit: 3 Wochen

B x T x H/mm:	Artikel-Nr.:	Preis:
1000 x 600 x 850	70911001	235,00 €
1200 x 600 x 850	70911002	249,00 €
1400 x 600 x 850	70911003	278,00 €
1600 x 600 x 850	70911004	304,00 €
1800 x 600 x 850	70911005	324,00 €
2000 x 600 x 850	70911006	354,00 €

700 mm Tiefe

Lieferzeit: 3 Wochen

B x T x H/mm:	Artikel-Nr.:	Preis:
1000 x 700 x 850	70911007	279,00 €
1200 x 700 x 850	70911008	315,00 €
1400 x 700 x 850	70911009	349,00 €
1600 x 700 x 850	70911010	383,00 €
1800 x 700 x 850	70911011	418,00 €
2000 x 700 x 850	70911012	452,00 €



Arbeitstisch, zur Selbstmontage mit 100 mm Aufkantung

- › Ausführung in Edelstahl Scotch Brite
- › Arbeitsplatte 40 mm in 8/10 Stärke
- › Aufkantung 100 x 13 mm mit 10 mm Radius
- › wasserabstoßende und schallgedämmte Unterplatte
- › verstärkter Ablageboden, verschraubt
- › Untergestell Rücksprung 40 mm auf allen Seiten
- › Untergestell aus Vierkantrrohr 40 x 40 mm
- › höhenverstellbare Plastikfüße +/- 30 mm

600 mm Tiefe

Lieferzeit: 3 Wochen

B x T x H/mm:	Artikel-Nr.:	Preis:
1000 x 600 x 850	70911013	247,00 €
1200 x 600 x 850	70911014	271,00 €
1400 x 600 x 850	70911015	297,00 €
1600 x 600 x 850	70911016	328,00 €
1800 x 600 x 850	70911017	352,00 €
2000 x 600 x 850	70911018	381,00 €

700 mm Tiefe

Lieferzeit: 3 Wochen

B x T x H/mm:	Artikel-Nr.:	Preis:
1000 x 700 x 850	70911019	253,00 €
1200 x 700 x 850	70911020	276,00 €
1400 x 700 x 850	70911021	299,00 €
1600 x 700 x 850	70911022	329,00 €
1800 x 700 x 850	70911023	358,00 €
2000 x 700 x 850	70911024	384,00 €



Arbeitsschrank, mit Schiebetüren ohne Aufkantung

- › Schiebetüren doppelwandig, schallgedämmt
- › verstärkter Zwischenboden, höhenverstellbar
- › Arbeitsplatte 40 mm, 8/10 mm stark
- › wasserabstoßende 18 mm Unterplatte
- › höhenverstellbare Plastikfüße +/- 30 mm
- › Ausführung in Edelstahl Scotch Brite

600 mm Tiefe

Lieferzeit: 3 Wochen

B x T x H/mm:	Artikel-Nr.:	Preis:
1200 x 600 x 850	70912001	539,00 €
1400 x 600 x 850	70912002	599,00 €
1600 x 600 x 850	70912003	691,00 €
1800 x 600 x 850	70912004	737,00 €
2000 x 600 x 850	70912005	799,00 €

700 mm Tiefe

Lieferzeit: 3 Wochen

B x T x H/mm:	Artikel-Nr.:	Preis:
1200 x 700 x 850	70912006	568,00 €
1400 x 700 x 850	70912007	634,00 €
1600 x 700 x 850	70912008	723,00 €
1800 x 700 x 850	70912009	771,00 €
2000 x 700 x 850	70912010	835,00 €



Arbeitsschrank, mit Schiebetüren mit 100 mm Aufkantung

- › Schiebetüren doppelwandig, schallgedämmt
- › verstärkter Zwischenboden, höhenverstellbar
- › Arbeitsplatte 40 mm, 8/10 mm stark
- › Aufkantung 100 x 13 mm mit 10 mm Radius
- › wasserabstoßende 18 mm Unterplatte
- › höhenverstellbare Plastikfüße +/- 30 mm
- › Ausführung in Edelstahl Scotch Brite

600 mm Tiefe

Lieferzeit: 3 Wochen

B x T x H/mm:	Artikel-Nr.:	Preis:
1200 x 600 x 850	70912011	575,00 €
1400 x 600 x 850	70912012	623,00 €
1600 x 600 x 850	70912013	723,00 €
1800 x 600 x 850	70912014	767,00 €
2000 x 600 x 850	70912015	835,00 €

700 mm Tiefe

Lieferzeit: 3 Wochen

B x T x H/mm:	Artikel-Nr.:	Preis:
1200 x 700 x 850	70912016	593,00 €
1400 x 700 x 850	70912017	657,00 €
1600 x 700 x 850	70912018	758,00 €
1800 x 700 x 850	70912019	810,00 €
2000 x 700 x 850	70912020	869,00 €



Arbeitschrank, mit Schiebetüren und Schubladen, ohne Aufkantung

- › Schubladen GN 1/1, H=100 mm
- › Schiebetüren doppelwandig, schallgedämmt
- › verstärkter Zwischenboden, höhenverstellbar
- › Arbeitsplatte 40 mm, 8/10 mm stark
- › wasserabstoßende 18 mm Unterplatte
- › höhenverstellbare Plastikfüße +/- 30 mm
- › Ausführung in Edelstahl Scotch Brite

600 mm Tiefe, Schubladen rechts Lieferzeit: 3 Wochen

B x T x H/mm:	Artikel-Nr.:	Preis:
1600 x 600 x 850	70912021	970,00 €
1800 x 600 x 850	70912022	1.011,00 €
2000 x 600 x 850	70912023	1.054,00 €

600 mm Tiefe, Schubladen links Lieferzeit: 3 Wochen

B x T x H/mm:	Artikel-Nr.:	Preis:
1600 x 600 x 850	70912024	970,00 €
1800 x 600 x 850	70912025	1.011,00 €
2000 x 600 x 850	70912026	1.054,00 €

700 mm Tiefe, Schubladen rechts Lieferzeit: 3 Wochen

B x T x H/mm:	Artikel-Nr.:	Preis:
1600 x 700 x 850	70912027	981,00 €
1800 x 700 x 850	70912028	1.029,00 €
2000 x 700 x 850	70912029	1.082,00 €

700 mm Tiefe, Schublade links Lieferzeit: 3 Wochen

B x T x H/mm:	Artikel-Nr.:	Preis:
1600 x 700 x 850	70912030	981,00 €
1800 x 700 x 850	70912031	1.029,00 €
2000 x 700 x 850	70912032	1.082,00 €



Arbeitschrank, mit Schiebetüren und Schubladen, mit 100 mm Aufkantung

- › Schubladen GN 1/1, H=100 mm
- › Schiebetüren doppelwandig, schallgedämmt
- › verstärkter Zwischenboden, höhenverstellbar
- › Arbeitsplatte 40 mm, 8/10 mm stark
- › Aufkantung 100 x 13 mm mit 10 mm Radius
- › wasserabstoßende 18 mm Unterplatte
- › höhenverstellbare Plastikfüße +/- 30 mm
- › Ausführung in Edelstahl Scotch Brite

600 mm Tiefe, Schubladen rechts Lieferzeit: 3 Wochen

B x T x H/mm:	Artikel-Nr.:	Preis:
1600 x 600 x 850	70912033	993,00 €
1800 x 600 x 850	70912034	1.034,00 €
2000 x 600 x 850	70912035	1.089,00 €

600 mm Tiefe, Schubladen links Lieferzeit: 3 Wochen

B x T x H/mm:	Artikel-Nr.:	Preis:
1600 x 600 x 850	70912036	993,00 €
1800 x 600 x 850	70912037	1.034,00 €
2000 x 600 x 850	70912038	1.089,00 €

700 mm Tiefe, Schubladen rechts Lieferzeit: 3 Wochen

B x T x H/mm:	Artikel-Nr.:	Preis:
1600 x 700 x 850	70912039	1.016,00 €
1800 x 700 x 850	70912040	1.073,00 €
2000 x 700 x 850	70912041	1.118,00 €

700 mm Tiefe, Schubladen links Lieferzeit: 3 Wochen

B x T x H/mm:	Artikel-Nr.:	Preis:
1600 x 700 x 850	70912042	1.016,00 €
1800 x 700 x 850	70912043	1.073,00 €
2000 x 700 x 850	70912044	1.118,00 €



Wärmeschrank, mit Schiebetüren ohne Aufkantung

- › Ausführung Edelstahl Scotch Brite
- › Arbeitsplatte 40 mm in 8/10 Stärke
- › wasserabstoßende und schallgedämmte Unterplatte
- › Zwischenboden höhenverstellbar
- › Unterbau seitlich bündig mit Arbeitsplatte
- › abnehmbare Beine aus Vierkantrohr 40 x 40 mm
- › höhenverstellbare Plastikfüße +/- 30 mm
- › mit Umluftbeheizung, thermostatgesteuert
- › Temperaturbereich: bis 80°C
- › Anschlusswert: 230 V / 2,50 kW

600 mm Tiefe

Lieferzeit: 3 Wochen

B x T x H/mm:	Artikel-Nr.:	Preis:
1200 x 600 x 850	70914001	780,00 €
1400 x 600 x 850	70914002	829,00 €
1600 x 600 x 850	70914003	890,00 €
1800 x 600 x 850	70914004	935,00 €
2000 x 600 x 850	70914005	981,00 €

700 mm Tiefe

Lieferzeit: 3 Wochen

B x T x H/mm:	Artikel-Nr.:	Preis:
1200 x 700 x 850	70914006	797,00 €
1400 x 700 x 850	70914007	856,00 €
1600 x 700 x 850	70914008	913,00 €
1800 x 700 x 850	70914009	959,00 €
2000 x 700 x 850	70914010	999,00 €



Wärmeschrank, mit Schiebetüren mit 100 mm Aufkantung

- › Ausführung Edelstahl Scotch Brite
- › Arbeitsplatte 40 mm in 8/10 Stärke
- › Aufkantung 100 x 13 mm mit 10 mm Radius
- › wasserabstoßende und schallgedämmte Unterplatte
- › Zwischenboden höhenverstellbar
- › Unterbau seitlich bündig mit Arbeitsplatte
- › abnehmbare Beine aus Vierkantrohr 40 x 40 mm
- › höhenverstellbare Plastikfüße +/- 30 mm
- › mit Umluftbeheizung, thermostatgesteuert
- › Temperaturbereich: bis 80°C
- › Anschlusswert: 230 V / 2,50 kW

600 mm Tiefe

Lieferzeit: 3 Wochen

B x T x H/mm:	Artikel-Nr.:	Preis:
1200 x 600 x 850	70914011	799,00 €
1400 x 600 x 850	70914012	856,00 €
1600 x 600 x 850	70914013	917,00 €
1800 x 600 x 850	70914014	967,00 €
2000 x 600 x 850	70914015	999,00 €

700 mm Tiefe

Lieferzeit: 3 Wochen

B x T x H/mm:	Artikel-Nr.:	Preis:
1200 x 700 x 850	70914016	815,00 €
1400 x 700 x 850	70914017	869,00 €
1600 x 700 x 850	70914018	935,00 €
1800 x 700 x 850	70914019	984,00 €
2000 x 700 x 850	70914020	1.031,00 €



Durchreiheschrank, mit Schiebetüren Schiebetüren doppelwandig, schallgedämmt

- › Ausführung Edelstahl Scotch Brite
- › Arbeitsplatte 40 mm in 8/10 Stärke
- › wasserabstoßende und schallgedämmte Unterplatte
- › verstärkter Zwischenboden, höhenverstellbar
- › Unterbau seitlich bündig mit Arbeitsplatte
- › abnehmbare Beine aus Vierkantrohr 40 x 40 mm
- › höhenverstellbare Plastikfüße +/- 30 mm



Durchreiheschrank, mit Schiebetüren beheizt

- › Ausführung Edelstahl Scotch Brite
- › Arbeitsplatte 40 mm in 8/10 Stärke
- › Aufkantung 100 x 13 mm mit 10 mm Radius
- › wasserabstoßende und schallgedämmte Unterplatte
- › verstärkter Zwischenboden, höhenverstellbar
- › abnehmbare Beine aus Vierkantrohr 40 x 40 mm
- › höhenverstellbare Plastikfüße +/- 30 mm
- › mit Umluftbeheizung, thermostatgesteuert
- › Temperaturbereich: bis 80°C
- › Anschlusswert: 230 V / 2,50 kW

600 mm Tiefe

Lieferzeit: 3 Wochen

B x T x H/mm:	Artikel-Nr.:	Preis:
1200 x 600 x 850	70913001	634,00 €
1400 x 600 x 850	70913002	708,00 €
1600 x 600 x 850	70913003	780,00 €
1800 x 600 x 850	70913004	824,00 €
2000 x 600 x 850	70913005	878,00 €

700 mm Tiefe

Lieferzeit: 3 Wochen

B x T x H/mm:	Artikel-Nr.:	Preis:
1200 x 700 x 850	70913006	651,00 €
1400 x 700 x 850	70913007	712,00 €
1600 x 700 x 850	70913008	810,00 €
1800 x 700 x 850	70913009	856,00 €
2000 x 700 x 850	70913010	924,00 €

600 mm Tiefe

Lieferzeit: 3 Wochen

B x T x H/mm:	Artikel-Nr.:	Preis:
1200 x 600 x 850	70913011	847,00 €
1400 x 600 x 850	70913012	913,00 €
1600 x 600 x 850	70913013	968,00 €
1800 x 600 x 850	70913014	1.024,00 €
2000 x 600 x 850	70913015	1.068,00 €

700 mm Tiefe

Lieferzeit: 3 Wochen

B x T x H/mm:	Artikel-Nr.:	Preis:
1200 x 700 x 850	70913016	869,00 €
1400 x 700 x 850	70913017	929,00 €
1600 x 700 x 850	70913018	988,00 €
1800 x 700 x 850	70913019	1.041,00 €
2000 x 700 x 850	70913020	1.091,00 €



Wandhängeschränk, offen

- › Korpus vollständig punktgeschweißt
- › höhenverstellbarer Einlegeboden mit Handschutzfalz
- › unterer Boden verstärkt
- › mit Befestigungsbügeln für die Wand
- › Ausführung in Edelstahl Scotch Brite

B x T x H/mm:	Artikel-Nr.:	Preis:
1000 x 400 x 650	70921001	205,00 €
1200 x 400 x 650	70921002	255,00 €
1400 x 400 x 650	70921003	267,00 €
1600 x 400 x 650	70921004	292,00 €
1800 x 400 x 650	70921005	299,00 €
2000 x 400 x 650	70921006	315,00 €



Wandhängeschränk, mit Schiebetüren

- › Türen schallgedämmt, doppelwandig
- › Korpus vollständig punktgeschweißt
- › höhenverstellbarer Einlegeboden mit Handschutzfalz
- › unterer Boden verstärkt
- › mit Befestigungsbügeln für die Wand
- › Ausführung in Edelstahl Scotch Brite

B x T x H/mm:	Artikel-Nr.:	Preis:
1000 x 400 x 650	70921007	269,00 €
1200 x 400 x 650	70921008	299,00 €
1400 x 400 x 650	70921009	331,00 €
1600 x 400 x 650	70921010	360,00 €
1800 x 400 x 650	70921011	388,00 €
2000 x 400 x 650	70921012	409,00 €

Schubladenschrank

- › Ausführung Edelstahl Scotch Brite
- › GN-Schubladen auf Vollauszügen
- › Arbeitsplatte 40 mm in 8/10 Stärke
- › Aufkantung 100 x 13 mm mit 10 mm Radius
- › wasserabstoßende und schallgedämmte Unterplatte
- › Unterbau seitlich bündig mit Arbeitsplatte
- › abnehmbare Beine aus Vierkantrohr 40 x 40 mm
- › höhenverstellbare Plastikfüße +/- 30 mm

600 mm Tiefe

B x T x H/mm:	Aufkantung:	Artikel-Nr.:	Preis:
480 x 600 x 850	ohne	70915001	472,00 €
480 x 600 x 850	mit	70915003	490,00 €

700 mm Tiefe

B x T x H/mm:	Aufkantung:	Artikel-Nr.:	Preis:
480 x 700 x 850	ohne	70915002	499,00 €
480 x 700 x 850	mit	70915004	516,00 €



Schubladenblock zum Unterbau für Arbeitstische

- › Schubladen in Edelstahl
- › passend für GN 1/1
- › einfache Teleskopschienen
- › max. Belastbarkeit 60 kg

B x T x H/mm:	Artikel-Nr.:	Preis:
400 x 560 x 580	70910002	367,00 €
400 x 660 x 580	70910003	381,00 €



Schublade zum Unterbau für Arbeitstische

- › Schubladen in Edelstahl
- › passend für GN 1/1
- › einfache Teleskopschienen
- › max. Belastbarkeit 60 kg

B x T x H/mm:	Artikel-Nr.:	Preis:
400 x 560 x 190	70910004	130,00 €
400 x 660 x 190	70910005	139,00 €



A

Abdeckungen	151
Abfallbehälter	78, 336-339
Abfallbehälter Zubehör	335
Abfalleimer	330-331, 339
Abfalleimer Zubehör	331, 339
Abfallsackwagen	331
Abfallsammler	83
Ablageroste	15
Ablauftische	63, 316-317
Abtropfvorrichtungen für Fritteusen	208
Airboxen	234
Arbeitsschränke	354-361, 440-441
Arbeitstische	348-353, 438-439
Arbeitstische Zubehör	349
Ascher	340-343
Ascher Zubehör	343
Aufsatzborde	251, 362
Aufschnittmaschinen	12-13, 243-245
Aufschnittmaschinen Zubehör	12
Ausgabe-Anfahrelemente	292
Ausgabe-Elemente	288-291
Ausgabe-Neutralelemente	293
Ausgussbecken	77, 325

B

Backbleche	15, 105, 251
Bain-Maries	99, 111, 119, 132, 149, 199, 210, 380
Bain-Marie Wagen	369
Bankettwagen	90
Beef-Star-Grills	206
Bratplatten	116, 136, 199
Büfett-Elemente	294-298, 420-421
Büfett-Inseln	48-55
Büfett-Inseln Zubehör	56-59

C

Ceran-Herde	106, 119, 129
Ceran-Kochfelder	106, 197
Clips für Spülkörbe	319
Crêpières	216, 381
Cutter	249

D

Desinfektionsseifen	328
Dönergrills	224
Dönergrills Zubehör	224
Drehzahlregler	235
Durchreicheschränke	360, 443
Durchschub-Spülmaschinen	62, 314

E

Einbauschränke	58
Einbau-Weinkühlschränke	299
Einfahr-Kühlschränke	42-44
Einfahr-Tiefkühlschränke	42-44
Einfahr-Wärmeschränke	45
Eisbereiter	306-309
Eis-Crusher	305
Eiswürfelbereiter	306-307, 417
Elektro-Bain-Maries	99, 111, 119, 132, 149, 199, 210, 380
Elektro-Crêpières	216
Elektro-Frittenwannen	102, 110, 122
Elektro-Fritteusen	102, 110, 122, 132, 144, 208-209, 378-379
Elektro-Glühplattenherde	138
Elektro-Grillplatten	100, 109, 121, 131, 140-141, 219, 282-383
Elektro-Herde	98, 105, 139
Elektro-Hockerkocher	225
Elektro-Kippbratpfannen	125, 150
Elektro-Kochfelder	98, 105, 118, 129
Elektro-Kochkessel	125, 148
Elektro-Kontaktgrills	222-223, 384
Elektro-Nudelkocher	99, 111, 126, 146, 199, 218, 229, 380
Elektro-Reiskocher	225
Elektro-Teppanyaki-Grills	230
Elektro-Vaporgrills	124
Elektro-Warmhalteplatten	213
Espressomaschinen	310
Etagenbacköfen	165

F

Falthandtuch-Spender	78, 327
Filterkaffeemaschinen	311
Filterpapiere	311
Flammschutzfilter	235
Flaschenkühlschänke	417-419
Fleischwölfe	248, 374
Flexschlauch-Sets	315
Flockeneisbereiter	308-309
Flowmeter für Purity	315
Flüssigseifen	328
Folienbeutel	238
Folienrollen	238
Frittenwannen	102, 110, 122, 211
Fritteusen	102, 110, 122-123, 132, 144-145, 208-209, 378-379
Fritteusen Zubehör	122, 145, 208-209
Frittierkörbe	110, 123, 145

G

Gärschränke	165
Gas-Dönergrills	224
Gas-Fritteusen	110, 123, 145
Gas-Glühplattenherde	138
Gas-Grillplatten	101, 108, 120, 130, 142-143, 219
Gas-Herde	98-99, 104, 116-117, 136-137
Gas-Hockerkocher	225
Gas-Kippbratpfannen	125, 150
Gas-Kochfelder	104, 128
Gas-Kochkessel	125, 148
Gas-Lavasteingrills	102, 107, 124, 128, 149, 220
Gas-Nudelkocher	126, 146, 229
Gas-Teppanyaki-Grills	230
Gas-Wokherde	226-227
Gebäck-/Fischfritteusen	208
Gemüseschneider	247, 375
Geschirrschränke	365
Geschirrspüler	61, 313
Geschirrstapler	87
Geschirr-Waschbrausen	72-74
Getränkemixer	305
Gläserpüler	60, 312
Glaskeramik-Kontaktgrills	221
Glühplattenherde	138
GN-Ablageroste	15
GN-Abtropfeinsätze	258
GN-Aufsatzborde	251
GN-Backbleche	15, 251
GN-Behälter	14-16, 251-254, 256-257
GN-Behälter Zwischenstege	15, 254
GN-Deckel	14-15, 254-255, 258
GN-Frischhalteboxen	255
GN-Multibackplatten	17
GN-Roste	17
GN-Ständer	251
Grillplatten	100-101, 108-109, 120-121, 130-131, 140-143, 219, 282-383
Grillplatten Zubehör	108-109, 120, 130, 142
Hackblöcke	248
Händetrockner	326
Handmixer	250, 375
Handwasch-Ausgussbecken	77, 325
Handwaschbecken	325
Heißhalte-/Niedrigtemperatur-Gargeräte	10-11
Heißhalte-/Niedrigtemperatur-Gargeräte Zubehör	11
Heißluftöfen	162-165, 170-171, 174-175, 180-181, 186-187, 192-193, 386
Heißluftöfen Zubehör	166-169, 176-179, 182-185, 188-191
Herde	98-99, 104-106, 118, 119, 129, 136-139
Hochtemperaturgrills	206
Hockerkocher	225
Hot Dog-Geräte	207

H

S

Saladetten	399, 401
Saladetten Zubehör	399
Salamander	202-205, 388-389
Salat-Büfets	421
Schaufelhängungen	270
Schlauchaufroller	322
Schneebeesen für Planeten-Rührmixer	390
Schneidscheiben	246
Schockfroster	280-281, 404
Schöpfkellen	270
Schrägschneider	243-245
Schubladen für Arbeitstische	347, 445
Schubladenschränke	361, 445
Schüsseln für Planeten-Rührmixer	391
Seifenspender	78, 327
Selbstlöschende Abfalleimer	339
Senkrechtschneider	243
Servierwagen	79-80, 370
Show-Kühlvitrinen	428
Sockel	135, 151
Sous-Vide Garer	218
Sous-Vide Garer Zubehör	218
Spachteln	270
Spachteln für Planeten-Rührmixer	390
Spatel	120, 130, 142
Speisenausgabewagen	88-89
Spiralen für Planeten-Rührmixer	391
Spritzschutz	109, 120, 130, 316
Spülcenter	344-345, 437
Spülkörbe	64-68, 312, 318-320
Spülkörbe Zubehör	68, 320
Spülmaschinenhauben	314
Spülschränke	347
Spültische	344-346, 436-437
Strahlheizkörper-Kochfelder	198
Sushivitrienen	304

T

Tablettwagen	371
Tapasvitrienen	422
Tablettrutschen	59
Teig-Ausrollmaschinen	262-263
Teig-Ausrollmaschinen Zubehör	262-263
Teigknetter	264-265, 392
Teigknetter Zubehör	264-265
Teigschneider	263, 270
Tellerroste	47
Tellerspender	56
Tellerstapler	85-86, 237
Tellerstapler Zubehör	85-86
Tellertransportwagen	81-82
Tellertransportwagen Zubehör	82
Teller-Wärmeschränke	212
Teppanyaki-Grills	230
Thermohauben	47
Tiefkühlaggregate	283, 285-286
Tiefkühlschränke	37-40, 273, 409, 412-413, 416
Tiefkühlschränke Zubehör	409, 412-413, 416
Tiefkühlische	20-21, 24-25, 28-29, 32-33, 276-277
Tiefkühlische Zubehör	34-35, 274, 276
Tiefkühlzellen	284
Tiefkühlzellen-Regale	284
Tischkühlvitrienen	427, 430
Tischwaagen	375
Toaster	202, 387
Toilettenbürsten	328
Toilettenpapier-Spender	328-329
Transportbehälter	94-95
Transportboxen	259
Transportboxen Zubehör	259
Treiteimer	322

U

Unterbaukühlische	112-113, 278-279
Unterbauten 600er Serie	103
Unterbauten für Geschirrspüler	313
Untergestelle für Nudelmaschinen	261
Untergestelle für Pizaöfen	267-269, 392, 394
Unterschränke	114, 134, 220
Unterschränke für Lavasteingrills	220
Unterschränke Zubehör	115, 134-135

V

Vakuumierer	238-242, 374
Vaporgrills	124
Ventilatoren für Hauben	234
Verbindungsschienen	115
Vitrienen	423-430
Vitrienen Zubehör	428

W

Waagen	236, 375
Waffeleisen	216, 381
Wandabfallbehälter	78
Wandanschlussbleche	316
Wandbatterien	322
Wandborde	363
Wandborde für Mikrowelle	200
Wandhängeschränke	364, 444
Wandhauben	231-233
Wandkonsolen für Airboxen	234
Wand-Korbhalter	321
Wandkühlregale	423
Warm-Büfets	420
Wärme-/Gargeräte	10-11
Wärme-/Gargeräte Zubehör	11
Wärmeboxen	91
Wärmeboxen Zubehör	93
Wärmebrücken	211, 213
Wärmemodule für Aufsatzborde	362
Wärmeschränke	358-359, 442
Wärmestrahler	214-215
Warmhalteplatten	213
Warmhaltestationen	211, 213
Warmhaltevitriene	423, 426, 429
Waschbecken	77, 325
Waschbrausen	72-74, 323, 431-435
Weinkühlschränke	299-303
Weinkühlschränke Zubehör	303
Wertstoffsammler	334
Wok-Aufsätze	196
Wokherde	226-227
Wokherde Zubehör	228
Wok-Pfannen	196, 377
Woks	106, 194, 198, 377
Würfelbereiter	306-307, 417
Würfelgatter	246
Würstchenwärmer	207, 380
Wurstschneider	207

Z

Zangen für Pizzableche	270
Zitruspressen	305
Zulaufische	63, 316-317
Zwischenstege	15, 254

Premium-Produkte

- › hochwertige Qualität
- › langlebige Konstruktionen
- › für anspruchsvolle Leistungsanforderungen
- › sehr hohe Zuverlässigkeit
- › Zusatznutzen durch hervorragende Ausstattung
- › professionelle Funktionalität



silver

Basis-Produkte

- › wertige Qualität
- › sehr gute Konstruktionen
- › gute Zuverlässigkeit
- › für viele Leistungsanforderungen
- › gute Funktionalität
- › Zusatznutzen durch gute Ausstattung



black

Einstiegs-Produkte

- › preiswerte Qualität
- › solide Konstruktionen
- › zuverlässig und funktional
- › gutes Preis- / Leistungsverhältnis
- › für einfache Leistungsanforderungen



orange

Sie erhalten auf das gesamte cookmax-Sortiment **2 Jahre Garantie**. Preise verstehen sich zzgl. gesetzlicher Mehrwertsteuer.

Lieferung erfolgt frachtfrei ab einem Warenwert von 500,00 € (netto). Darunter berechnen wir 10,90 € Frachtkostenanteil.
Bei Lieferungen auf deutsche Inseln werden die Frachtkosten nach Aufwand berechnet.

51 Geltungsbereich

- (1) Der vorliegende Katalog wird von der PENTAGAST eG erstellt. Dabei tritt diese nur als Vermittler auf. Der Vertrag kommt mit dem jeweiligen PENTAGAST-Händler (im nachfolgenden „Verkäufer“ genannt) zustande. Es wird ausdrücklich vorbehalten, dass der Katalogsteller, die PENTAGAST Marketing- und Dienstleistungsgesellschaft der Gastronomie- und Großküchenausatter eG, Ruhrstrauch 4, 36100 Petersberg selbst Vertragspartner wird. In diesem Fall wird der Käufer vor Vertragsabschluss hierüber schriftlich (per E-Mail oder Fax) informiert. Hiervon ungeachtet liegen den abgeschlossenen Verträgen die nachfolgenden allgemeinen Geschäftsbedingungen zugrunde. Abweichende Regelungen vor oder bei Vertragsabschluss bedürfen zu ihrer Wirksamkeit der Schriftform.
- (2) Geltungsbereich für Angebote, Lieferungen und Dienstleistungen ist ausschließlich die Bundesrepublik Deutschland.
- (3) Es werden keine Produkte zum Kauf an Verbraucher im Sinne des § 13 BGB angeboten. Mit Abgabe des Angebotes erklärt der Käufer verbindlich, dass er sein verbindliches Angebot in Ausübung seiner gewerblichen oder selbstständigen beruflichen Tätigkeit abgibt.
- (4) Die Allgemeinen Geschäftsbedingungen in Ihrer jeweils aktuellen Fassung zum Zeitpunkt der Bestellung gelten auch für zukünftige Bestellungen, auch wenn sie nicht nochmals ausdrücklich vereinbart werden.

52 Vertragspreis und Versandkosten

- (1) Alle genannten Preise verstehen sich zuzüglich der zum Lieferzeitpunkt jeweils gültigen gesetzlichen Mehrwertsteuer (derzeit 19%) gegebenenfalls zzgl. Versandkosten und Nachnahmegebühren, wie im Bestellvorgang ersichtlich. Die im Katalog genannten Preise sind unverbindliche Preisempfehlungen. Es gelten die Preise vom Tage der Bestellung. Die Möglichkeit zum Skontoabzug besteht nicht.
- (2) Ab einem Warenwert (netto) in Höhe von 500,00 € erfolgt der Versand innerhalb der BRD (außer deutsche Inseln) frachtfrei (bei Lieferung auf Bergstationen frei Talstation). Bei einem Warenwert (netto) unter 500,00 € entsteht eine Frachtpauschale i.H.v. 10,90 € (bei Lieferung auf Bergstationen frei Talstation). Bei Lieferungen auf die deutsche Inseln entsteht bei einem Warenwert (netto) unter 750,00 € (netto) eine Frachtpauschale i.H.v. 70,00 € und bei einem Warenwert von mehr als 750,00 € (netto) eine Frachtkostenpauschale i.H.v. 98,00 €. Frachtkosten für Versendungen außerhalb der BRD werden nach Aufwand abgerechnet. Die angegebenen Preise für Versand bzw. Anlieferung mit und ohne Dienstleistung beinhalten die Anlieferung mit einem geeigneten Transportmittel in geeigneter Verpackung an die Bordsteinkante der Lieferadresse.
- (3) Bei Zahlung per Nachnahme werden separate Nachnahmegebühren erhoben. Die Höhe der Gebühren ist unter der Rubrik „Versandkosten“ in unserem Hauptkatalog und auf der Internetplattform für Sie zusammengefasst.
- (4) Zahlungen per Kreditkarte sind zur Zeit noch nicht möglich, werden aber zu einem späteren Zeitpunkt eingerichtet werden.
- (5) Alle genannten Preise, auch für Verpackung und Versand, gelten nur innerhalb Deutschlands und nur zum Zeitpunkt der Bestellung. Mit Herausgabe dieses Katalogs werden alle vorherigen Preise und sonstige Angaben über Waren ungültig. Maßgeblich ist jeweils die zum Zeitpunkt der Bestellung gültige Fassung.

53 Vertragsabschluss

- (1) Die Darstellung des Sortiments in diesem Katalog stellt kein Angebot im Sinne des §§ 145 ff BGB, sondern eine Aufforderung zur Bestellung dar. Die Bestellung des Käufers erfolgt über eine E-Mail des Käufers oder telefonisch beim jeweiligen Verkäufer.
- (2) Alle Angebote gelten „solange der Vorrat reicht“, wenn nicht bei den Produkten etwas anderes vermerkt ist. Irrtümer vorbehalten.
- (3) Der Kaufvertrag kommt zustande, wenn der Verkäufer die Bestellung des Käufers durch eine Auftragsbestätigung per E-Mail unmittelbar nach dem Erhalt der Bestellung annimmt.

54 Lieferung

- (1) Die Lieferung erfolgt durch Sendung ab Lager an die vom Käufer mitgeteilte Lieferadresse.
- (2) Angaben über die Lieferfristen sind unverbindlich, soweit nicht ausnahmsweise der Liefertermin verbindlich und schriftlich zugesagt wurde. Jede Lieferung steht unter dem Vorbehalt, dass der Verkäufer selbst rechtzeitig und ordnungsgemäß beliefert wird.
- (3) Sollte ein vom Käufer bestelltes Produkt wider Erwarten trotz rechtzeitiger Disposition aus vom Verkäufer nicht zu vertretenden Gründen nicht verfügbar sein, ist der Verkäufer berechtigt, anstatt des bestellten Produkts ein in Qualität und Preis gleichwertiges Produkt dem Käufer anzubieten oder vom Vertrag zurückzutreten. Der Verkäufer wird den Käufer unverzüglich über die Nichtverfügbarkeit informieren und dem Käufer im Falle des Rücktritts etwa bereits geleistete Zahlungen unverzüglich erstatten.
- (4) Soweit der Verkäufer, aus Gründen, die er zu vertreten hat in Lieferverzug gerät oder eine Lieferung unmöglich wird, und dies nicht auf Vorsatz oder grober Fahrlässigkeit beruht wird die Haftung für Schäden ausgeschlossen. Weitergehende Ansprüche des Käufers sind hiervon unberührt.
- (5) Beruhen Verzögerungen der Lieferung auf Gründen, die der Verkäufer nicht zu vertreten hat (höhere Gewalt, Verschulden Dritter, u. a.) wird die Frist angemessen verlängert. Der Käufer wird hiervon unverzüglich unterrichtet. Dauern die Ursachen der Verzögerung länger als vier Wochen nach Vertragsschluss an, ist jede Partei berechtigt von dem Vertrag zurückzutreten.

55 Fälligkeit und Zahlung

- (1) Die Zahlung kann gegen Vorkasse sowie bei Lieferung per Nachnahme erfolgen.
- (2) Der Verkäufer behält sich nach dem Ergebnis einer Bonitätsprüfung (vgl. § 7) den Ausschluss bestimmter Zahlungsarten, die Nichtannahme des Angebotes des Käufers oder den Rücktritt vom Vertrag vor, soweit der Kaufpreisanspruch des Verkäufers gefährdet ist.
- (3) Wurde Zahlung per Bankeinzug vereinbart, so hat der Käufer die für Rücklastschriften, die auf seinem Verschulden, insbesondere infolge mangelnder Kontendeckung beruhen, dem Verkäufer von den beteiligten Kreditinstituten berechneten Kosten sowie eine Bearbeitungspauschale von 5 € zu tragen, sofern der Verkäufer nicht einen höheren oder der Käufer einen geringeren Schaden nachweist.
- (4) Bei Nichtabholung von bestellter Ware ist der Verkäufer berechtigt, dem Käufer eine angemessene Frist zur Abholung zu setzen. Nach erfolglosem Verstreichen der Frist kann der Verkäufer vom Vertrag zurücktreten. Dasselbe gilt, wenn die bestellte Ware unter der vom Käufer angegebenen Anschrift nicht zugestellt werden kann.

56 Bonitätsprüfung, Schufa-Klausel

- (1) Der Käufer willigt ein, dass der Verkäufer seine Daten, die er dem Verkäufer im Rahmen der Kaufanbahnung und der Abwicklung des Kaufvertrages zur Verfügung stellt (Personendaten und Konto-, Kredit- oder Bankkarten-Angaben) an die SCHUFA Holding AG („SCHUFA“) zum Zwecke der Kreditprüfung übermittelt. Unabhängig davon übermittelt der Verkäufer der SCHUFA auch Daten aufgrund nichtvertragsgemäßen Verhaltens (z. B. Forderungsbetrag nach Kündigung, Rücktritt, Kredit- oder Bankkartenmissbrauch). Diese Meldungen dürfen nach dem Bundesdatenschutzgesetz nur erfolgen, soweit dies nach der Abwägung aller betroffenen Interessen zulässig ist.
- (2) Die SCHUFA speichert und übermittelt die Daten für Bonitätsanfragen an ihre Vertragspartner in der EU. Vertragspartner der SCHUFA sind vor allem Kreditinstitute sowie Kreditkarten- und Leasinggesellschaften. Daneben erteilt die SCHUFA auch Auskünfte an Handels-, Telekommunikations- und sonstige Unternehmen, die Leistungen und Lieferungen gegen Kredit gewähren. Zur Schuldnerermittlung gibt die SCHUFA Adressdaten bekannt. Bei der Erteilung von Auskünften kann die SCHUFA ihren Vertragspartnern ergänzend einen aus ihrem Datenbestand errechneten Wahrscheinlichkeitswert zur Beurteilung des Kreditrisikos mitteilen (Score-Verfahren). Die Daten werden nur dann zur Verfügung gestellt, wenn ein berechtigtes Interesse daran glaubhaft dargelegt wurde.
- (3) Auskunft über die zu der Person des Käufers gespeicherten Daten bei den genannten Unternehmen kann der Käufer unter der folgenden Anschrift erhalten; SCHUFA HOLDING AG, Wendenstraße 4, 20097 Hamburg. Weitere Informationen über das SCHUFA-Auskunfts- und Score-Verfahren enthält ein Merkblatt, das unter www.schufa.de eingesehen werden kann oder auf Wunsch dem Käufer vom Verkäufer zur Verfügung gestellt wird.

57 Haftung

- (1) Eine weitergehende Haftung als in diesen Bedingungen vorgesehen, insbesondere auf Schadensersatz, ist ohne Rücksicht auf die Rechtsnatur des geltend gemachten Anspruchs ausgeschlossen. Dies gilt insbesondere für Schadensersatzansprüche aus Verschulden bei Vertragsabschluss, positiver Vertragsverletzung oder wegen deliktischer Ansprüche gem. § 823 BGB und insbesondere für Mangelfolgeschäden, es sei denn, dem Verkäufer fällt eine vorsätzliche oder grob fahrlässige Verletzung wesentlicher Vertragspflichten (Kardinalpflichten) zur Last, oder es handelt sich um die Verletzung des Lebens, des Körpers oder der Gesundheit. Dies gilt nicht für Ansprüche nach dem Produkthaftungsgesetz.
- (2) Der Ausschluss der Haftung gilt im gleichen Umfang für unsere Erfüllungs- und Verrichtungsgehilfen. In jedem Fall ist unsere Haftung auf den zum Zeitpunkt des Vertragsabschlusses voraussehbaren, vertragstypischen Schaden beschränkt.

§8 Eigentumsvorbehalt

- (1) Die Ware bleibt bis zur endgültigen und vollständigen Bezahlung Eigentum des Verkäufers.
- (2) Eine Weiterveräußerung, Vermietung, Verpfändung, Sicherungsübereignung, Verarbeitung, sonstige Verfügung oder Umgestaltung ohne ausdrückliche Einwilligung des Verkäufers ist vor Eigentumsübertragung unzulässig.

§9 Transportschäden; Untersuchungs- und Rügepflichten des Käufers

- (1) Werden Waren mit offensichtlichen Schäden an der Verpackung oder am Inhalt angeliefert, so hat der Käufer dies sofort beim Spediteur/Frachtdienst zu reklamieren und die Annahme zu verweigern. Darüber hinaus ist unverzüglich mit dem Verkäufer Kontakt aufzunehmen. Die von uns veröffentlichten Verhaltenshinweise bei Transportschäden sind zu beachten.
- (2) Andere Transportschäden sind unverzüglich nach Entdecken, spätestens 24 Stunden nach Erhalt der Ware beim Spediteur/Frachtdienst zu reklamieren und an den Verkäufer zu melden, § 438 HGB gilt entsprechend.

§10 Gewährleistung / Garantie

- (1) Ist die Ware nachgewiesen mangelhaft, kann der Besteller nach Wahl des Verkäufers die Beseitigung des Mangels oder die Lieferung einer mangelfreien Sache verlangen. Der Verkäufer übernimmt die zum Zweck der Mangelbeseitigung oder Ersatzlieferung anfallenden Aufwendungen (Transport-, Wege-, Arbeits- und Materialkosten), soweit sich diese nicht dadurch erhöhen, dass die Ware nach einem anderen als dem Erfüllungsort der Erstlieferung verbracht wurde. Voraussetzung für Mangelbeseitigung oder Ersatzlieferung ist, dass dem Verkäufer die beanstandete Ware zur Überprüfung bereitgestellt wird. Steckerfertige, nicht an Wasser- und Abwasserleitungen anzuschließende Kleingeräte hat der Käufer auf seine Kosten an die PENTAGAST eG zurückzusenden oder zum Verkäufer zu bringen.
- (2) Ist der Verkäufer nicht zur Mangelbeseitigung oder Ersatzlieferung bereit oder trotz angemessener Fristsetzung nicht in der Lage oder schlägt sie in sonstiger Weise fehl, so ist der Käufer nach seiner Wahl berechtigt, vom Vertrag zurückzutreten oder den Kaufpreis nach Ermessen des Verkäufers zu mindern.
- (3) Weitergehende Ansprüche des Käufers aus Gewährleistung und Garantien sind ausgeschlossen. Der Verkäufer haftet deshalb nicht für Schäden, die nicht am Liefergegenstand selbst entstanden sind; insbesondere haftet er nicht für entgangenen Gewinn oder sonstige Vermögensschäden des Käufers, beispielsweise auf Vertragsstrafen, Betriebsausfall, Arbeitslöhne oder sonstige Mangelgeschäden.
- (4) Vorstehende Haftungsfreizeichnung gilt nicht soweit die Schadensursache auf Vorsatz oder grober Fahrlässigkeit beruht. Sie gilt ferner dann nicht, wenn dem Käufer Ansprüche wegen arglistigem Verschweigen eines Mangels oder der Übernahme einer Garantie für die Beschaffenheit der Sache zustehen, insoweit ist unsere Ersatzpflicht jedoch auf den vertragstypischen, vorhersehbaren Schaden begrenzt.
- (5) Die Gewährleistungsfrist beträgt ein Jahr, gerechnet ab Rechnungsstellung. Diese Frist ist eine Verjährungsfrist und gilt auch für Schadensersatzansprüche, soweit sie nicht auf unerlaubter Handlung beruhen. Für Gebrauchsgüter sind Gewährleistungsansprüche ausgeschlossen. Der Verkäufer ist außerhalb der Gewährleistung nicht dazu verpflichtet Ersatzteile zu beschaffen.
- (6) Bei Reparaturen und Wartungsarbeiten stellen wir unseren Kundendienst nach Maßgabe der jeweils geltenden Berechnungssätze zur Verfügung.
- (7) Fremde oder Kundendienstmonteure des Verkäufers sind nicht berechtigt Garantiezusagen und andere verpflichtende Erklärungen abzugeben.
- (8) Soweit der Kauf für den Käufer und den Verkäufer ein Handelskauf ist, sind Gewährleistungsrechte des Käufers voraus, dass dieser seinen Untersuchungs- und Rügepflichten nach § 377 HGB ordnungsgemäß nachgekommen ist.
- (9) Ein etwa erforderlicher Anschluss an die Versorgungsleitungen (Strom, Wasser, Dampf, Abwasser, Heißwasser, Gas etc.) ist vom Käufer auf seine Kosten zu veranlassen und darf nur von einem konzessionierten örtlichen Elektrofachmann bzw. Installateur vorgenommen werden. Es besteht keine Haftung für Schäden die durch eine Nichtbeachtung dieser Regelung entstehen.
- (10) Ergänzend und unabhängig von den vorgenannten Gewährleistungsansprüchen wird für die ersten 24 Monate ab Übergabe an Sie eine Garantie auf Beseitigung von Material- und Herstellungsfehlern unter den nachfolgenden Voraussetzungen gewährt. (A) Das Gerät wurde technisch ordnungsgemäß von einem eingetragenen Fachunternehmen für den jeweiligen Bereich (Elektro und/oder Wasser/Sanitär) installiert. (B) Das Gerät wurde unter Einweisung durch den Verkäufer in Betrieb genommen. (C) Das Gerät wurde entsprechend der Anweisungen bei der Inbetriebnahme und den Bedienungshinweisen in der Betriebsanleitung ordnungsgemäß betrieben. (D) Es erfolgte eine jährliche Wartung durch die Serviceabteilung des Verkäufers.

§11 Datenschutz

- (1) Aufgrund der durch den Stand der Technik begründeten Möglichkeit von Fehlern bei der Datenverarbeitung und beim Betrieb von Computersoftware und den immer wieder auftretenden Problemen des Internets selbst, kann der Verkäufer auch keinen unbedingt immer fehlerfreien Betrieb des Onlineportals www.cookmax.de garantieren. Der Verkäufer haftet deshalb nicht für Schäden, die darauf beruhen, dass infolge technischer Mängel möglicherweise von Käufer abgegebene Kaufangebote nicht bei ihm eingehen oder dort nicht berücksichtigt werden. Ausgenommen ist ein etwaiger Vorsatz des Verkäufers.
- (2) Der Verkäufer gewährleistet, dass er die anlässlich von Bestellungen anfallenden Käuferdaten lediglich im Zusammenhang mit der Abwicklung der Bestellung erhebt, bearbeitet, speichert und nutzt sowie zu internen Marktforschungs- und zu eigenen oder PENTAGAST eG Marketingzwecken. Der Verkäufer wird Käuferdaten nur zur Bestellabwicklung an verbundene Unternehmen weitergeben. Darüber hinaus betreibt der Verkäufer zur Kreditprüfung einen Austausch von Daten mit anderen PENTAGAST-Mitgliedern, der PENTAGAST eG und soweit erforderlich mit Auskunftsdaten.
- (3) Der Käufer ist jederzeit berechtigt der Datennutzung für interne Zwecke des Verkäufers oder der PENTAGAST eG durch die Übersendung einer entsprechenden E-Mail an info@pentagast.de zu widersprechen. Der Verkäufer und die PENTAGAST eG werden keine Käuferdaten über den vorgenannten Rahmen hinaus nutzen oder weitergeben.

§12 Schlussbestimmungen

- (1) Der Käufer ist damit einverstanden, dass die von ihm angegebene E-Mail-Adresse vom Verkäufer an den Paketdienstleister übermittelt und von diesem im Rahmen der Paketzustellung genutzt werden darf. Diese Einwilligung kann vom Käufer jederzeit widerrufen werden. Im Falle des Widerrufs hat der Kunde keine Möglichkeit mehr, direkt Einfluss auf die Zustellung der im Versand befindlichen Pakete zu nehmen. Einen etwaigen Widerruf senden Sie bitte an folgende Adresse: [cookmax / PENTAGAST eG](mailto:cookmax@pentagast.de), Ruhrstrauch 4, 36100 Petersberg – E-Mail: info@cookmax.de
- (2) Auf diesen Vertrag ist ausschließlich deutsches Recht unter ausdrücklichem Ausschluss des UN-Kaufrechtes anwendbar.
- (3) Erfüllungsort und Gerichtsstand ist der jeweilige Sitz des Verkäufers.

Impressum

cookmax ist eine Marke der
PENTAGAST eG
Ruhrstrauch 4
36100 Petersberg

Vorstand:
Hildegard Flügel
Winfried Menke

Aufsichtsratsvorsitzender:
Harald Fuchs
Amtsgericht Fulda GenR 138

Für Druckfehler wird keine Haftung übernommen. Alle Maßangaben und Anschlusswerte beruhen auf Angaben der Hersteller. Technische Änderungen durch den Hersteller sowie Preisänderungen bleiben vorbehalten. Die Lieferung erfolgt ab Werk. Es gelten die vorangehenden Allgemeinen Geschäftsbedingungen. Nachdruck, auch auszugsweise, sowie Vervielfältigung auf fotomechanischen oder anderen Wegen, Einspeisung in elektronische Datenspeicherungs- und verarbeitungssysteme, Übernahme der Kataloge in- und unterteilung und Verwendung von Ausschnitten zu Werbezwecken sind verboten und werden wegen Verstoß gegen das Wettbewerbsrecht bzw. Verletzung des Urheberrechts strafrechtlich verfolgt. Alle im Katalog abgebildeten Fotos und Logos sind urheberrechtlich geschützt. Mit dem Erscheinen dieses Kataloges verlieren alle anderen Kataloge/Preislisten ihre Gültigkeit.

Alle Preise verstehen sich zzgl. gesetzlicher Mehrwertsteuer.



**STEINRÜCKE-
FELSENGRUND**



Besuchen Sie unseren Onlineshop:

www.steinruecke-felsengrund.de

Steinrücke-Felsengrund



Hochsauerlandstr. 29-31
59955 Winterberg



Telefon: 02983 9702-0
Telefax: 02983 9702-20



info@steinruecke-felsengrund.de
www.steinruecke-felsengrund.de



8:00 - 17:00 Uhr
(Mo. - Fr.)